

INVENTAIRE
DES
TESTAMENTS, DONATIONS ET INVENTAIRES
DU
REGIME FRANCAIS
Conservés aux
ARCHIVES JUDICIAIRES DE QUEBEC

par

PIERRE-GEORGES ROY

Archiviste de la Province

VOLUME DEUXIEME



QUEBEC

—
1941

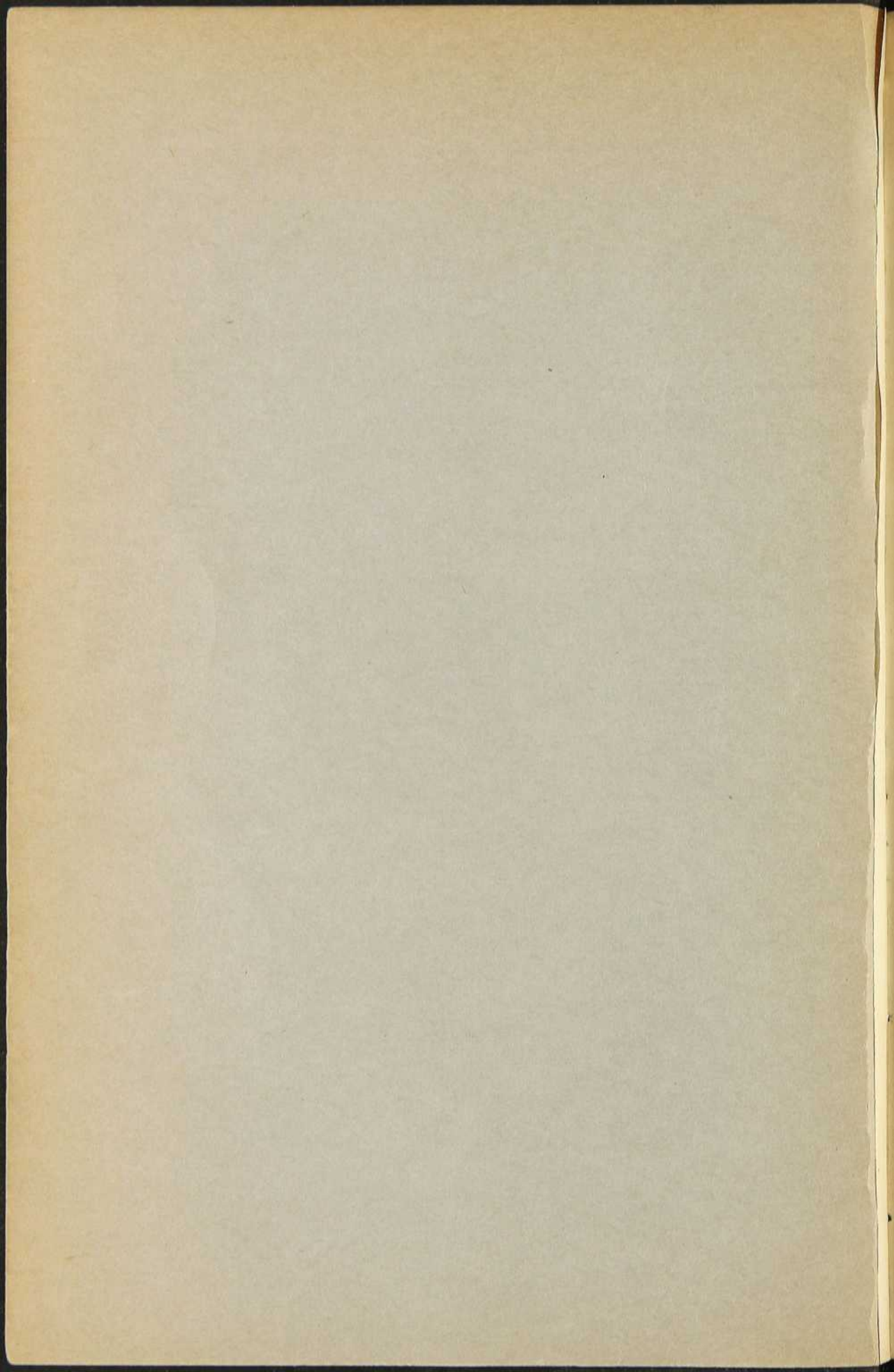

INVENTAIRE
DES
TESTAMENTS, DONATIONS ET INVENTAIRES
DU
REGIME FRANCAIS
Conservés aux
ARCHIVES JUDICIAIRES DE QUEBEC

par

PIERRE-GEORGES ROY

Archiviste de la Province

VOLUME DEUXIEME



QUEBEC

—
1941

BIBLIOTHÈQUE
SAINT-SULPICE

S4A7

R633

N.2

OFF



RECORDED
SERIALIZED

ARCHIVES DE QUEBEC

Jobidon, Marie-Louise, veuve de Jean Gagnon, donation à Noël-Amable Gagnon, son fils, Crépin, 30 novembre 1771.

Jobin, Agathe, et Jacques Pâquet, inventaire, Geneste, 14 avril 1777.

Jobin, Angélique, veuve de François Boivin, inventaire, Boucault de Godefus, 1er février 1748.

Jobin, Charles, testament, Charles Rageot, 24 août 1699.

Jobin, Charles, testament, Genaple, 22 juillet 1705.

Jobin, Charles, et Marie Rousseau, inventaire, La Cetière, 17 décembre 1705.

Jobin, Charles, et Marguerite Renaud, donation à Jacques Pâquet, leur neveu, Geneste, 18 janvier 1763.

Jobin, Françoise, et François Blondeau, inventaire, Geneste, 11 janvier 1782.

Jobin, Jacques, et Adrienne Bourbeau, inventaire, Noël Duprac, 8 novembre 1731.

Jobin, Jacques, et Marie-Madeleine Lefrançois, inventaire, Geneste, 16 février 1761.

Jobin, Jean, et Marie Girard, donation mutuelle, Audouart, 31 janvier 1658.

Jobin, Jean, testament, Duquet, 14 février 1678.

Jobin, Jean-Charles, et Elisabeth Choret, donation à Jean-Charles Jobin, leur fils, Geneste, 15 février 1747.

Jobin, Jean-Charles, et Elisabeth Choret, inventaire, Geneste, 15 février 1747.

Jobin, Jean-Charles, et Elisabeth Choret, donation à Pierre Jobin, leur fils, Geneste, 8 avril 1755.

Jobin, Jean-Charles, et Marie-Josephite Glinel, donation à Jean-Baptiste Jobin, leur fils, Geneste, 13 mai 1772.

Jobin, Louis, testament, Jacques Pinguet, 31 mai 1746.

Jobin, Marie-Françoise, veuve de Pierre-Bernard Renaud, inventaire, Geneste, 25 juillet 1768.

Jobin, Marie-Thérèse, veuve de Jean-Baptiste Roy dit Ody, inventaire, Jacques Pinguet, 4 décembre 1743.

Jobin, Marie-Thérèse, épouse de Charles Ratté, testament, Geneste, 14 août 1756.

Jobin, Pierre, veuf de Marie-Anne Cliche, et Marie-Josephite Vivier, donation à Joseph Jobin, leur fils et beaux-fils, Geneste, 3 janvier 1764.

Jobin, Pierre, veuf de Marie-Jeanne Pâquet et de Marie Trudel, inventaire, Geneste, 6 novembre 1770.

Jobin, Pierre, et Marie-Charlotte Élie (Hélie), donation mutuelle, Geneste, 5 mars 1772.

Jobin, Pierre-Joseph, et Marie-Madeleine Bureau, inventaire, Geneste, 12 avril 1775.

Jobin, René-Louis, et Jeanne Roze, donation mutuelle, Geneste, 19 février 1709.

Jobin, René-Louis, et Jeanne Roze, inventaire, Jacques Pinguet, 21 janvier 1727.

Joing, Marie, veuve de Simon Blanchard, testament, Fortier, 22 avril 1772.

Jolicoeur — Voir Martin dit Jolicoeur.

Jolin, Gertrude, épouse de Joseph Chrétien, testament, Crépin, 29 avril 1779.

Jolivet, Barbe, veuve d'Athanase Letartre, et Pierre Dubeau, inventaire, Geneste, 16 janvier 1756.

Jolivet, Joseph, veuf de Charlotte Guenet, inventaire, Fortier, 21 mars 1758.

Jolivet, Marie-Joseph, et René Letartre, veuf d'Anne Garneau, inventaire, Jacob fils, 3 janvier 1733.

Jolliet, Jean, inventaire, Auber, 8 mars 1652.

Jolliet, Jean, et Marie d'Abancour, inventaire, Auber, 18 juillet 1665.

Jolliet, Louis, et Claire Bissot, inventaire, La Cetière, 17 décembre 1710.

Joly, Catherine, épouse de Louis Carrerot, testament, Barolet, 24 novembre 1749.

Joly, Charlotte, veuve d'Antoine Drapeau, donation à Clément Lesieur et Charlotte Drapeau, ses gendre et fille, Dubreuil, 16 février 1718.

Joly, Marie-Louise, et Joseph Lemieux, veuf de Marie-Renée Vincent, inventaire, Saillant, 18 novembre 1768.

Joly, Pierre, et Marie-Anne Aubuchon, inventaire, Boucault de Godefus, 4 juillet 1743.

Joncas, Marie-Geneviève, et Étienne Roy, inventaire Fortier, 1er juillet 1767.

Joncas, Pierre, et Jacqueline Boulet, inventaire, Bernard de Larivière, 22 juillet 1718.

Jonquière — Voir Taffanel de la Jonquière.

Joppy (Jopie), Anne, et Georges Cadoret, inventaire, Jacob père, 8 juillet 1687.

Jorian, André, testament, Dubreuil, 28 décembre 1717.

Jorian, André, et Marguerite Hamel, inventaire, Rivet, 11 janvier 1718.

Jorian, André, curé de Berthier, testament, Jean-Claude Panet, 11 janvier 1749.

Jouanne, Marc, testament, Chambalon, 23 mai 1708.

Joubert, Marguerite, et Antoine Varambouville, inventaire, Barolet, 29 octobre 1740.

Jouin, Pierre, donation à Joseph Lalague et Catherine Therrien, Barolet, 29 décembre 1733.

Jouin, Pierre, époux de Marguerite Lefebvre, testament, Barolet, 30 décembre 1733.

Jouineau — Voir Juneau.

Jourdain, Catherine, et Jean Gontier, inventaire, Fortier, 30 mars 1767.

Jourdain, Charlotte, et Louis Girard, inventaire, Fortier, 29 avril 1765.

Jourdain, Guillaume, et Jeanne Constantin, donation à Michel Jourdain, leur fils, Dubreuil, 9 novembre 1719.

Jourdain, Guillaume, et Jeanne Constantin, inventaire, Barolet, 10 novembre 1744.

Jourdain, Joseph, veuf de Catherine Duquet, et Marie-Thérèse Boucher, inventaire, Dulaurent, 12 octobre 1756.

Jourdain, Marie-Anne, veuve de Joseph Delestre de Beaujour, donation à Pierre Delestre de Beaujour et Marie-Anne Sylvestre, ses fils et belle-fille, Barolet, 12 novembre 1749.

Jourdain, Marie-Anne, veuve de Joseph Delestre de Beaujour, inventaire, Barolet, 27 novembre 1752.

Jourdain, Marie-Anne, épouse de Joseph Gauvin, testament, Sanguinet, 15 septembre 1757.

Jourdain, Marie-Charlotte, et Jean Levasseur, inventaire, Barolet, 9 novembre 1744.

Jourdain, Michel, veuf de Claire Delisle, et Marie-Geneviève Dupuis, inventaire, Barolet, 10 novembre 1752.

Jourdain dit Bellerose, Pierre, et Catherine Aide dit Créquy, inventaire, Jacques Pinguet, 18 juin 1744.

Jousselin de Marigny, Claude, testament (annulé), La Cetière, 11 septembre 1711.

Joybert de Soulanges, Jacques de, et Marie-Anne Bécard de Grandville, inventaire, Chambalon, 2 mai 1703.

Juchereau, Antoine, donation à Jean Raymond, Gilles Rageot, 15 juin 1688.

Juchereau, Antoine, donation à Anne Lepetit, sa femme, Jacob père, 24 janvier 1695.

Juchereau, Antoine, et Anne Lepetit, donation à Pierre LeRoy dit Desjardins et Marie Martin, leurs fille et gendre, Jacob père, 24 janvier 1695.

Juchereau Duchesnay, Antoine, et Marie-Françoise Chartier de Lotbinière, inventaire, Saillant, 6 août 1772.

Juchereau de Maure, Augustin, inventaire, Dubreuil, 28 septembre 1715.

Juchereau de Saint-Denis, Charlotte-Françoise, veuve de François Vienney-Pachot et de François de Laforest, testament, Jacques Pinguet, 22 mai 1728.

Juchereau de Saint-Denis, Charlotte-Françoise, veuve de François Vienney-Pachot et de François de Laforest, inventaire, Jacques Pinguet, 7 mars 1733.

Juchereau Duchesnay, Ignace, donation à Jean de Rainville, J.-Robert Duprac, 27 avril 1697.

Juchereau de la Ferté, Jean, et Marie-Françoise Giffard, donation mutuelle, Audouart, 24 mai 1661.

Juchereau de la Ferté, Jean, testament, Gilles Rageot, 16 novembre 1685.

Juchereau de la Ferté, Jean, veuf de Marie-Françoise Giffard, inventaire, Gilles Rageot, 11 janvier 1686.

Juchereau de Maure, Jean, donation à Nicolas Juchereau de Saint-Denis, Audouart, 30 novembre 1650.

Juchereau Duchesnay, Joseph, inventaire, Louet père, 14 août 1720.

Juchereau de Saint-Denis, Louis, donation à Marie-Anne-Josephite de L'Éstringant de Saint-Martin, épouse d'Ignace Aubert de la Chesnaye, et à Madeleine de L'Éstringant de Saint-Martin, ses nièces, Boucault de Godefus, 24 septembre 1742.

Juchereau de la Ferté, Louise, et Charles Aubert de la Chesnaye, veuf de Catherine-Gertrude Couillard, inventaire, Chambalon, 10 mai 1695.

Juchereau Duchesnay, Marie-Louise, épouse de Philippe Damours de la Morandière ; Thérèse Juchereau Duchesnay, veuve de Théodose (Denys) de Vitrée, et Louise Juchereau Duchesnay, soeurs, donation mutuelle, Noël Duprac, 22 janvier 1737.

Juchereau Duchesnay, Marie-Louise, veuve de Philippe Damours de la Morandière, testament, Noël Duprac, 22 mars 1745.

Juchereau Duchesnay, Marie-Louise, veuve de Philippe Damours de la Morandière, et Thérèse Juchereau Duchesnay, veuve d'Antoine d'Ailleboust (de Manthet), donation mutuelle, Barolet, 27 août 1750.

Juchereau, Noël, inventaire, Audouart, 7 octobre 1649.

Juchereau Duchesnay, Thérèse, veuve d'Antoine d'Ailleboust de Manthet, donation à Ignace-Michel de Salaberry, son neveu, Saillant, 10 juin 1769.

Juchereau Duchesnay, Thérèse, veuve d'Antoine d'Ailleboust de Manthet, donation à Ignace-Michel-Louis-Antoine de Salaberry, son neveu, Saillant, 29 août 1772.

Judon, Louis, veuf de Marie-Anne Nolin, testament, Barolet, 29 avril 1733.

Judon, Louis, veuf de Marie-Anne Nolin, inventaire, Barbel, 5 mai 1733.

Jugnac — Jognat — Voir Gignac.

Julien, Anne, et Joseph Goulet, inventaire, Pierre Huot, 29 mars 1735.

Julien, Guillaume, donation à ses neveux et nièces, enfants de Jean et de Bertrand Julien, Genaple, 16 mai 1689.

Julien, Guillaume, testament, Charles Rageot, 18 août 1702.

Julien, Jean, et Madeleine Guérin, inventaire, Vachon, 23 juin 1673.

Julien, Jean, veuf de Louise Trudel, donation à ses enfants, Geneste, 3 juin 1765.

Julien, Nicolas, et Marie Brisson, donation mutuelle, Jacob père, 10 juin 1696.

Julien, Nicolas, et Marie Brisson, inventaire, Barbel, 13 avril 1718.

Juneau, Barthélemy, et Marie-Louise Gilbert, donation mutuelle, Dulaurent, 1er février 1757.

Juneau, Jean-Baptiste, veuf de Marie-Françoise Gingras, donation à Charles Juneau, son fils, Geneste, 21 mars 1750.

Juneau, Jean-Baptiste, veuf de Marie-Françoise Gingras, donation à Augustin Juneau, son fils, Sanguinet, 16 décembre 1756.

Juneau, Jean-Pierre, et Geneviève Tinon, inventaire, François Rageot, 26 août 1720.

Juneau, Marie-Madeleine, et Michel Constantineau (Coutancineau), inventaire, Sanguinet, 30 juin 1752.

L

Labadie, François, et Jeanne Hubert, inventaire, François Rageot, 7 décembre 1720.

Labadie, Marie-Anne, et Thomas Doyon, inventaire, Boucault de Godefus, 8 janvier 1743.

Labarre — Voir Genest dit Labarre.

Labarre, Françoise de, et Michel Desorcy, inventaire, Audouart, 9 octobre 1662.

Labbé, Anne, veuve de Jean-François Allaire, donation à Joseph Labbé, son fils, Jacques Pinguet, 5 mars 1740.

Labbé, Jean, et Marie Lepage, donation à Joseph Labbé, leur fils, Fortier, 6 octobre 1761.

Labbé, Joseph, et Marie-Madeleine Marceau, inventaire, Crépin, 22 mars 1781.

Labbé, Marie, et Claude Poliquin, inventaire, Saillant, 12 mars 1762.

Labbé, Marie-Hélène, et Pierre Boivin, inventaire, Parent, 7 février 1764.

Labbé, Nicolas, donation aux pauvres de l'Hôtel-Dieu de Québec, Gilles Rageot, 27 février 1672.

Labbé, Pierre, et Marguerite Meunier, inventaire, Jacob père, 26 juin 1709.

Laberge, Charles, et Marie Bélanger, donation à Pierre Laberge, leur fils, Crépin, 6 décembre 1781.

Laberge, François, veuf de Marguerite Boucher, et Marguerite Gravel, inventaire, Jacob fils, 5 juillet 1729.

Laberge, Geneviève, veuve de Pierre Groleau, donation à Pierre Groleau, son fils, Dubreuil, 24 juillet 1720.

Laberge, Geneviève, donation à Joseph Laberge et Marie Crépeau, ses frère et belle-soeur, Crépin, 10 mars 1774.

Laberge, Guillaume, et Marie Quentin, inventaire, Jacob fils, 31 mars 1729.

Laberge, Jacques, veuf de Marguerite Gagnon, donation à Guillaume Laberge, son fils, Sanguinet, 4 avril 1757.

Laberge, Jean, et Marie-Madeleine Huot, inventaire, Jacques Pinguet, 29 juillet 1746.

Laberge, Joseph, et Marie Crépeau, inventaire, Crépin, 28 janvier 1779.

Laberge, Pierre, et Marguerite Paré, donation à Michel Brousseau et Marguerite Tardif, Geneste, 22 septembre 1766.

Laberge, Robert, et Françoise Gausse dit Leborgne, inventaire, Jacob père, 5 juin 1712.

Labonne, Jean, et Flavie Savaria (Savary), inventaire, Lanoullier, 9 décembre 1749.

Labonté — Voir Clément dit Labonté.

Laborde, Marie-Louise, veuve de Pierre Levitre, donation à Renée Laborde, veuve de Jean Hébert, et Marie-Charlotte Duverger, ses soeurs, Moreau, 10 août 1763.

Labranche dit Laflamme, Jean, et Marie-Anne Patouelle, donation mutuelle, Barolet, 7 mars 1754.

Labrèche, Jean-Baptiste, donation au Séminaire de Québec, Barbel, 18 juillet 1716.

Labrecque, François, Gabriel et Jeanne, donation à François Audet, leur neveu, Fortier, 29 octobre 1762.

Labrecque, François, et Marie-Louise Roy, inventaire, Fortier, 13 juin 1774.

Labrecque, Gabriel, donation à Laurent Labrecque, son cousin, Crépin, 31 mars 1779.

Labrecque, Gertrude, et Jean Baillargeon, inventaire, Fortier, 31 janvier 1770.

Labrecque, Jacques, veuf de Marguerite Pâquet (Paquière), donation à Laurent Labrecque, son fils, Jean de Latour, 8 octobre 1739.

Labrecque, Jean, et Jeanne Baillargeon, inventaire, Vachon, 23 janvier 1681.

Labrecque, Mathurin, testament, Chambalon, 28 décembre 1692.

Labrecque, Pierre, et Marie Pâquet, donation à Joseph Labrecque, leur fils, Fortier, 16 novembre 1769.

Labrousche, Pierre, donation à Jeanne-Marie Labrousche, sa fille, Saillant, 8 novembre 1773.

Labrie — Voir Naud dit Labrie.

Labrière — Voir Normand dit Labrière.

Lacasse — Voir Casse.

La Cetière, Florent de, inventaire (absent), Barbel, 22 février 1729.

Lachaine (La Chesne), Jean-Baptiste, et Marie-Anne Bouin, inventaire, Geneste, 22 septembre 1750.

Lachaine, Jean-Baptiste, et Marie-Madeleine Guyon (Dion), inventaire, Geneste, 24 septembre 1761.

Lachaine, Marianne, veuve de Jean Bureau, et Olivier Guiguin, inventaire, Jacques Pinguet, 4 avril 1732.

Lachaine, Pierre, et Marie-Anne Hulin (Ullin), inventaire, Dubreuil, 25 avril 1713.

Lachance — Voir Pepin dit Lachance.

Lachance, Antoine, et Marguerite Giroux, veuve de Joseph Quirion, donation à Joseph Quirion, leur fils et beau-fils, Jean-Claude Panet, 12 mars 1756.

Lachaume, Pierre, et Marie Maranda, donation à François Tremblay, Saillant, 8 février 1775.

Lachaume, Pierre, et Marie Maranda, veuve en premières noces de Pierre Delinel, donation à François Delinel et Josette Roussel, leurs fils et belle-fille, Saillant, 21 février 1775.

Lachaume, Pierre, veuf de Marie Maranda, donation à François Delinel et Josette Roussel, ses beau-fils et belle-fille, Saillant, 15 juillet 1776.

Lachaume, Pierre, veuf de Marie Maranda, testament, Saillant, 15 juillet 1776.

La Chesnaye — Voir Aubert de la Chesnaye.

Lachevrotière, madame de, testament, Louet père, 25 novembre 1724.

Lacombe — Voir Balan dit Lacombe — Boutiron dit Lacombe.

Lacombe, Charlotte de, veuve d'Antoine Cadet, et Claude Philippeau, donation mutuelle, Chambalon, 22 novembre 1694.

Lacombe, Charlotte de, veuve d'Antoine Cadet (Caddé), épouse de Claude Philippeau, testament, Genaple, 21 juillet 1702.

Lacombe, Charlotte de, et Claude Philippeau, inventaire, Dubreuil, 21 novembre 1710.

Lacorne — de Lacorne — Voir Dechapt de Lacorne.

Lacorne, Joseph-Marie de, prêtre, chanoine, testament, Barolet, 6 novembre 1750.

Lacoudray dit Tourangeau, Jean, testament (résilié), Roger, 29 octobre 1695.

Lacoudray dit Tourangeau, Jean, donation à Catherine Gautier, Roger, 28 décembre 1695.

Lacourt, Marie de, et Gabriel Roger, inventaire, Jacob père, 15 novembre 1687.

Lacroix — Voir Foubert dit Lacroix — Roberge dit Lacroix.

Lacroix, Augustin, et Jeanne Paré, inventaire, Crépin, 16 janvier 1753.

Lacroix, Augustin, et Marie-Anne Racine, inventaire, Crépin, 12 avril 1777.

Lacroix, Augustin, et Marguerite Gagnon, donation à Ignace Lacroix, leur fils, Crépin, 17 avril 1781.

Lacroix, Catherine, et Joseph Lefebvre, inventaire, Boucault de Godefus, 5 août 1751.

Lacroix, Claire, veuve de François Paré, inventaire, Nicolas Huot, 23 décembre 1749.

Lacroix, Elisabeth, et Étienne Racine, inventaire, Crépin, 7 février 1756.

Lacroix, François, et Anne Gagné, donation à Augustin Lacroix, leur fils, Jacob père, 30 septembre 1704.

Lacroix, François, et Anne Gagné (Gasnier), inventaire, Jacob père, 7 novembre 1710.

Lacroix, Louis, donation à Noël Paré, Barolet, 15 juillet 1748.

Lacroix, Louis, veuf de Marguerite Caron, inventaire, Crépin, 12 février 1760.

Lacroix, Marie-Anne, et Joseph Quéret, inventaire, Fortier, 30 janvier 1764.

Lacroix, Marie-Geneviève, et Jean-Baptiste Ruel, inventaire, Fortier, 30 décembre 1757.

Lacroix, Michel, veuf de Marie Gautron, et Marie Denis, inventaire, Fortier, 13 juin 1768.

Lacroix, Perrine, et François Dumont, inventaire, Jacques Pinguet, 6 mars 1738.

La Cytière — Voir Lauzon de la Cytière.

Ladrière, Joseph, veuf de Marie-Anne Lemieux et de Marie (Dubois) dit Lafrance, inventaire, Jean-Claude Panet, 14 janvier 1750.

Lafarge, Élie, et Marie-Madeleine Bériau (Bereau), inventaire, Dubreuil, 26 septembre 1728.

Lafaye, Marie de, veuve de René Emond (Aydmont), donation à Pierre Labbé et Marguerite Meunier, Jacob père, 11 août 1705.

Laferté — Voir Juchereau de La Ferté.

Lafine — Voir Lecompte dit Lafine.

Laflèche — Voir Richer dit Laflèche.

Laflèche, Pierre, et Madeleine Hamelin, donation à Pierre Reberdy (dit Sansoucy), et Geneviève Hamelin-Belleau, Guyard de Fleury, 11 juillet 1761.

Lafleur — Voir Pepie dit Lafleur — Sévigny dit Lafleur.

Lafleur, Marie-Anne, veuve de Joseph Gesseron (Gezeron), inventaire, Jacques Pinguet, 5 décembre 1742.

Lafleur, Marie-Véronique, veuve d'Ignace Clément, donation à Joseph Roy et Marie-Geneviève Clément, ses gendre et fille, Fortier, 22 juillet 1768.

Lafond, Jean, et Marguerite Gadiou, donation mutuelle, Parent, 13 février 1761.

Lafond, Marie-Françoise, et Jacques Gignac (Jugnac), inventaire, Sanguinet, 16 mars 1761.

Lafontaine — Voir Berdin dit Lafontaine — Couillard dit Lafontaine — Lochet dit Lafontaine — Marion dit Lafontaine — Quentin dit Lafontaine.

Lafontaine, Jean-Baptiste, veuf d'Angélique Guenet, donation à Charles Cassé et Marie Lafontaine, ses gendre et fille, Fortier, 4 décembre 1765.

Lafontaine, Jean-Baptiste, veuf d'Angélique Guenet, donation à Clément Couture, Fortier, 18 octobre 1766.

Laforcade, Bernard de, et Thérèse Amiot, donation mutuelle, Dubreuil, 9 août 1716.

Laforest, François de, et Charlotte-Françoise Juchereau, comtesse de Saint-Laurent, inventaire, Chambalon, 19 avril 1704.

Laforest dit Labranche, Marguerite, et Jean-François Fortin, inventaire, Crépin, 17 octobre 1778.

Laforge — Voir Sageot dit Laforge.

Laforme, Marie-Josephte, veuve de Jean Patry, et Laurent Couture, inventaire, Saillant, 30 juillet 1761.

Laforme, Pierre-Noël, et Suzanne Labrecque, donation à Michel Patry et Marie-Louise Lacroix, Saillant, 7 mai 1761.

Lafrance — Voir Èthier dit Lafrance.

Lafrance, François, et Marie-Anne Voyer, inventaire, Nicolas Pinguet, 9 janvier 1750.

Lafrancé, François, et Marie-Anne Voyer, inventaire, Guyard de Fleury, 10 octobre 1754.

Lafranchise — Voir Blondeau dit Lafranchise.

La Fresnaye — Voir Couture de la Fresnaye.

Lagaillardise — Voir Gourot dit Lagaillardise.

Lagarde, Pierre-Simon de, testament, Moreau, 29 septembre 1760.

Lagarenne — La Garenne — Voir Chenay de la Garenne — Vallière dit Lagarenne.

Lagère, Laurent, et Jeanne Albert, inventaire, La Cetière, 9 mars 1711.

Lagneau, Denis, et Marie-Anne Dequer, inventaire, Barbel, 25 septembre 1725.

Lagoffin, André, donation aux pauvres de l'Hôtel-Dieu de Québec, Gilles Rageot, 2 septembre 1669.

Lagou, Anne, veuve de Pierre Vallière et de Rémi Dupille, testament, L'abbé Desnoyers, 15 décembre 1728.

Lagrange — Voir Moreau dit Lagrange.

Lagrange, Mathieu, et Marie-Gabrielle Danneville, inventaire, J.-Robert Duprac, 10 septembre 1712.

Lagroix — Voir Huppé dit Lagroix.

Laguerre de Morville, Claude-Dorothé, et Marie-Thérèse de Lajoue, inventaire, Barbel, 16 août 1725.

Laguerre de Morville, Claude-Dorothé, et Marie-Élisabeth Hamel, inventaire, Sanguinet, 26 septembre 1763.

Lahaie, Nicolas de, donation à Pierre Bourgoïn et Catherine Basset, Gilles Rageot, 10 juillet 1684.

Lainé, Augustin, et Joseph Rouillard, donation mutuelle, Barolet, 4 octobre 1741.

Lainé, Isabelle, et Nicolas Dasilva dit Portugais, inventaire, Decharnay, 8 mars 1758.

Lainé, Joseph, et Angélique Asselin, inventaire, Fortier, 21 avril 1761.

Lainé, Marie, veuve de François Larrivé, donation à François Larrivé, son fils, Dulaurent, 8 juillet 1748.

Laizeau (Loiseau), Charles, et Marie Deblois, inventaire, Crépin, 19 octobre 1762.

Laizeau (Lezeau), Pierre, et Geneviève Lemaître, inventaire, La Cetière, 19 juillet 1703.

Lajeunesse — Voir Léger dit Lajeunesse.

La Jonquière — Voir Taffanel de la Jonquière.

Lajoue, François de, inventaire, Louet père, 3 avril 1721.

Lajoue, Marie-Madeleine de, veuve de Pierre Frontigny, et Gilbert Boucault de Godefus, inventaire, Lanoullier, 29 avril 1754.

Lajus, Jourdain (François-Xavier), veuf de Marie-Louise Roger, et Louise-Elisabeth Moreau, inventaire, Jacques Pinguet, 28 mars 1742.

Lajus, Marie-Madeleine, veuve d'Antoine Vaillant, épouse de Noël Noël, inventaire, Barolet, 21 juillet 1740.

Lalague, Joseph, et Marie Moreau, donation à Joseph Lalague, leur fils, Sanguinet, 27 février 1766.

Lalande — Voir Hamon dit Lalande.

Lalande, François de, testament, Saillant, 10 mai 1754.

Lalande-Gayon, Jean-Marie de, donation à Claire Bissot, veuve de Louis Jolliet, Barbel, 17 novembre 1704.

Lalande-Gayon, Pierre de, et Thérèse Juchereau, inventaire, Chambalon, 16 juin 1712.

Lalande-Gayon, Pierre, donation à Thérèse de Lalande-Gayon, veuve de François Aubert de Maure, sa soeur, Barbel, 9 août 1734.

Lalande-Gayon, Thérèse de, veuve de François Aubert de Maure, inventaire, Jean de Latour, 29 novembre 1737 ; 14 et 31 mai 1738.

Laliberté, Michel, et Marie-Marguerite Lebeuf, donation à Michel Laliberté et Catherine Mailhot, leurs fils et belle-fille, Louet fils, 12 février 1755.

Laliberté, Michel, et Marie-Marguerite Lebeuf, inventaire, Louet fils, 12 février 1755.

Lallemand — Voir Daigle dit Lallemand — Molleur dit Lallemand.

Lallemand (Allemand), Louise, veuve de Jean-Baptiste Brousse et de Jean-Baptiste Charest, inventaire, La Cetière, 29 janvier 1722.

Lamain, Marguerite, veuve de Michel Rognon, et Pierre Mercier, donation à Marguerite Rognon et Charles de Sévigny, ses gendre et fille, Laneuville, 12 janvier 1712.

Lamain, Marguerite, veuve de Michel Rognon et de Pierre Mercier, donation à Charles Rognon, son fils, Dubreuil, 10 octobre 1714.

Lamarche, Joseph, testament, Dubreuil, 21 août 1733.

Lamarre — Voir Chabot dit Lamarre.

Lamarre (Lamort), Marie-Marthe, donation à Henri Louineau (Luynot), Fortier, 22 décembre 1763.

Lambert dit Champagne, Aubin, testament, Laneuville, 5 janvier 1728.

Lambert dit Champagne, Aubin, et Marie-Anne Houde, inventaire, Choret, 23 octobre 1730.

Lambert, Eustache, donation à Anne Gasnier, veuve de Jean Clément de Vuault, Audouart, 30 juillet 1654.

Lambert, Eustache, testament, Becquet, 23 juin 1673.

Lambert dit Dumont, Eustache, inventaire (absent), Genaple, 30 juillet 1693.

Lambert dit Champagne, François, et Thérèse Bonhomme, inventaire, Choret, 15 octobre 1731.

Lambert, Gabriel, et Marie-Renée Roussel, inventaire, Dubreuil, 12 juin 1722.

Lambert, Louis, et Elisabeth Pinguet de Targis, inventaire, Sanguinet, 11 décembre 1769.

Lambert de Sainte-Marie, Louis-Joseph, et Geneviève Rouer de Villeray, donation à Louis-Charles Lambert de Sainte-Marie, leur fils, Dulaurent, 16 avril 1752.

Lambert de Sainte-Marie, Louis-Joseph, et Geneviève Rouer de Villeray, inventaire, Saillant, 31 mars 1761.

Lambert dit Dumont, Marie, veuve de François Bissot, testament, Jacques Pinguet, 2 mai 1745.

Lambert, Marie-Anne, et Jean Côté, inventaire, Laneuville, 23 août 1727.

Lambert, Marie-Louise-Élisabeth, et Augustin Cadet, inventaire, Barolet, 10 mai 1756.

Lambert, Marie-Madeleine, et René-Louis Chartier de Lotbinière, époux de Françoise Jaché, inventaire, Chambalon, 13 juin 1701.

Lambert dit Saint-Paul, Paul, testament, Dulaurent, 23 novembre 1749.

Lambert dit Saint-Paul, Paul, veuf de Françoise Laberge, et Marguerite Mailloux, inventaire, Dulaurent, 28 novembre 1749.

Lambert, Pierre, et Marie Normand, inventaire, Laneuville, 16 janvier 1713.

Lambert, Thérèse, et Jacques Houde, inventaire, Cho-ret, 10 août 1750.

La Minottière — Voir Deniort de la Minottière.

Lamiq, François, prêtre du Séminaire, testament, Saillant, 28 septembre 1757.

Lamontagne — Voir Jérémie dit Lamontagne — Poitevin dit Lamontagne.

La Morandière — Voir Damours de la Morandière.

Lamothe — Voir Cauchon dit Lamothe — Vieg dit Lamothe.

Lamothe-Cadillac, Antoine de, inventaire, Véron de Grandmesnil, 25 août 1711.

Lamothe, Jean, et Marie-Louise Bergeron, donation à François Dussault, leur fils et beau-fils, Choret, 12 février 1752.

Lamothe, Jean-Baptiste, et Françoise Glinel, donation à Jean-Baptiste Lamothe, leur fils, Sanguinet, 21 décembre 1753.

Lamothe, Louis, et Marie-Ursule Allard, inventaire, Noël Duprac, 19 décembre 1744.

Lamothe, Marguerite, et Joseph Rousseau, inventaire, Jean-Claude Panet, 10 mars 1757.

Lamothe dit Laramée, Marie-Geneviève, veuve de Joseph Giroux, donation à Louis Giroux et Marguerite Parent, ses beau-fils et belle-fille, Parent, 25 novembre 1774.

Lamouche — Voir Mosion dit Lamouche.

Lamoureux, Antoinette, veuve de Marie Norice, testament, Genaple, 20 décembre 1705.

Lamoureux, Françoise, veuve d'Antoine Hubert et de Pierre Raymond, épouse de René Georges, testament, Lanoullier, 20 février 1752.

Lamy, François, curé de la Sainte-Famille, I.O., donation à la Congrégation Notre-Dame, Chambalon, 5 septembre 1692.

Lanclus dit Lapierre, Pierre, et Charlotte Chandonnet, inventaire, Barolet, 15 décembre 1749.

Lanclus dit Lapierre, Pierre, et Angélique Bélanger, inventaire, Jean-Claude Panet, 21 mai 1774.

Landraux, Pierre, testament, Dulaurent, 23 décembre 1755.

Landron, Étienne, et Elisabeth de Chavigny, inventaire, La Cetière, 29 octobre 1715.

Landron, François, inventaire, Boucault de Godefus, 27 février 1744.

Landron, François, et Marie-Anne Bergeron, donation à Elisabeth Guenet, leur nièce, Barolet, 16 juin 1747.

Landron, Louis, testament, Chambalon, 12 février 1703.

Landron, Marie-Madeleine, veuf de Jean-Baptiste Guenet, testament, Barolet, 5 septembre 1758.

Landron, Marie-Madeleine, veuve de Jean-Baptiste Guenet, donation à Marie-Josephte Vallée, Dulaurent, 13 juin 1759.

Landron, Marie-Madeleine, veuve de Jean-Baptiste Guenet, testament, Jean-Claude Panet, 22 septembre 1767.

Landry, Angélique, et Louis Binet, inventaire, Parent, 3 octobre 1754.

Landry, Augustin, veuf d'Angélique Guyon et de Félicité Deblois dit Grégoire, et Scholastique Dompierre, inventaire, Fortier, 30 mars 1758.

Landry, Charles, et Marie Guérard, donation à Pierre Landry, leur fils, Fortier, 14 août 1748.

Landry, Joseph, et Madeleine Giroux, donation à Jean-Baptiste Landry, leur fils, Parent, 12 juin 1757.

Landry, Marie, et Jean Duprac, inventaire, Noël Duprac, 29 août 1727.

Laneau (Lanost), Louis, et Marie Gagné dit Bellavance, veuve de Jean Poulin, donation à Jean-Baptiste Poulin

et Isabelle Gasse, leurs fils et belle-fille, Louet fils, 1er février 1753.

Langelier, Joseph, testament, Jacques Pinguet, 1er juin 1729.

Langevin — Voir Bergevin dit Langevin — Coutanceau dit Langevin.

Langlois, Agnès, veuve d'Alexandre Dusouchet, testament, Jean-Claude Panet, 8 février 1770.

Langlois, Agnès, veuve d'Alexandre Dusouchet, inventaire, Jean-Claude Panet, 15 février 1770.

Langlois, Ambroise, donation à Pierre Côté, Crépin, 4 août 1775.

Langlois, Ambroise, donation à Jean-Baptiste Turcot, Crépin, 27 juin 1776.

Langlois, Anne, veuve de Jean Pelletier, donation à André Mignier (Minier), veuf de Marie-Charlotte Pelletier, son gendre, Roger, 31 août 1700.

Langlois, Augustin, et Marie-Geneviève Couture, inventaire, Sanguinet, 16 septembre 1761.

Langlois, Claudine, veuve d'Alexis Richard, donation à Nicolas Richard, son fils, Barbel, 14 janvier 1727.

Langlois, Clément, et Marthe Joncas, inventaire, Crépin, 11 août 1753.

Langlois, Elisabeth, et Guillaume Lemieux, inventaire, Genaple, 4 juillet 1699.

Langlois, Étienne, veuf d'Angélique Bertrand et de Marie-Marguerite Tellier, donation à François de Sales Pagé et Marie-Madeleine Langlois, ses gendre et fille, Guyard de Fleury, 31 août 1761.

Langlois, François, veuf de Félicité Hamel, inventaire, Geneste, 21 janvier 1778.

Langlois, Geneviève, et René Toupin, inventaire, Parent, 23 novembre 1748.

Langlois, Germain, et Jeanne Chalifour, inventaire, J.-Robert Duprac, 2 mai 1712.

Langlois, Germain, testament, La Cetière, 15 mai 1727.

Langlois, Jacques, et Angélique Gagnon, inventaire, Crépin, 23 juin 1764.

Langlois, Jean, et Charlotte Bélanger, inventaire, Vachon, 18 juin 1691.

Langlois, Jean, et Thérèse Dard, inventaire, Louet fils, 18 avril 1748.

Langlois, Jean, et Marie-Hélène Boiry, donation à Pierre-Alexis Caouette, François Rageot, 4 décembre 1748.

Langlois, Jean, et Eléonore Nolin, inventaire, Crépin, 19 juin 1770.

Langlois, Jean-François, et Marie-(Bernardine) Voyer, inventaire, Jean-Claude Panet, 17 juillet 1766.

Langlois, Jeanne, veuve de René Chevalier, donation à Jean Chevalier, son fils, Vachon, 18 janvier 1686.

Langlois, Jeanne, veuve de René Chevalier, inventaire, Vachon, 26 mars 1688.

Langlois, Joseph, et Rose Gagnon, donation à Jean-Baptiste Gagnon, leur frère et beau-frère, Jean-Claude Panet, 13 janvier 1753.

Langlois dit Saint-Jean, Louis, et Marie-Louise Aubé, inventaire, Fortier, 31 octobre 1758.

Langlois, Marguerite, veuve d'Abraham Martin, et René Branche, inventaire, Becquet, 11 janvier 1666.

Langlois, Marguerite, et Paul Vachon, inventaire, Roger, 3 novembre 1699.

Langlois, Marie, veuve de Julien-Martin Constantineau (Coutanssino), et Denis Gentil, inventaire, Charles Rageot, 31 juillet 1698.

Langlois, Marie-Angélique, veuve de Jean Verret, donation à ses enfants, Geneste, 2 juillet 1782.

Langlois, Marie-Geneviève, veuve de Joseph Guérard, testament, Geneste, 30 mars 1776.

Langlois, Marie-Jeanne, et Jacques Colombier, inventaire, Hiché, 25 avril 1729.

Langlois, Martin, veuf de Marie-Louise Pâquet, inventaire, Lanoullier, 21 février 1750.

Langlois, Nicolas, veuf d'Élisabeth Cartel (Isabeau Cretel), donation à Nicolas Langlois, son fils, Chambalon, 15 octobre 1704.

Langlois, Nicolas, et Angélique Deserre, inventaire, Laneuville, 15 novembre 1714.

Langlois, Noël, veuf de Françoise Garnier, donation à Jean et Noël Langlois, ses enfants, Becquet, 1er mars 1666.

Langlois, Noël, veuf de Françoise Garnier, donation à Noël Langlois, son fils, Fillion, 14 juin 1683.

Langlois dit Traversy, Noël, veuf d'Aimée Caron, et Geneviève Parent, inventaire, Genaple, 8 janvier 1694.

Langlois, Pierre, et Marie-Catherine Boucher, inventaire, Jean-Claude Panet, 10 avril 1759.

Langlois, Reine, et Eustache Avisse, inventaire, Parent, 25 septembre 1749.

Languedoc, François, et Catherine Martel, inventaire, Saillant, 21 juillet 1751.

Lanoraie — de Lanoraie — Voir Deniort de Lanoraie.

Lanouguière, Thomas de, et Marguerite-Renée Denys, inventaire, Duquet, 3 juin 1678.

Lanouillier des Granges, Antoine-François, et Marie-Louise Duroy, donation mutuelle, Dulaurent, 15 novembre 1742.

Lanouillier de Boisclerc, Jean-Eustache, et Marie-Marguerite Duroy, inventaire (absent), Lanouillier, 5 décembre 1750.

Lanouillier, Marie-Germaine-Eustache, et Michel Bernard, inventaire, Saillant, 24 septembre 1764.

Lanouillier, Nicolas, veuf de Jeanne-Catherine André et de Jeanne Bocquet, inventaire, Decharnay, 28 janvier 1756.

Lapensée — Voir Brin dit Lapensée.

Laperrière — Voir Ouvrard dit Laperrière.

Lapierre — Voir Lanclus dit Lapierre — Plichon dit Lapierre — Toupin dit Lapierre.

Lapierre dit L'Écuyer, Marie, testament, Jacques Pinguet, 7 janvier 1731.

Lapointe — Voir Audet dit Lapointe — Simon dit Lapointe — Tousignant dit Lapointe.

Laporte, Catherine, veuve de Philibert Couillaut, épouse de Jean Charpentier, donation à Philibert Couillaut, son fils, Dubreuil, 10 août 1728.

Laporte de Louvigny, Louis de, et Marie Nolan, inventaire, Barbel, 7 juin 1727.

Lapotherye — Lapotterie — Voir Godin dit Lapotterie — Le Roy de Lapotherye.

Laprairie — Voir Piédaleu dit Laprairie.

Laramée — Voir Lamothe dit Laramée.

Laraue — Voir Lareau — Larue.

Larche — Voir Larchevesque dit Larche.

Larcher, Claudine-Françoise, testament, Saillant, 25 octobre 1774.

Larcher, Jacques, testament, Barolet, 8 novembre 1751.

Larcher, Jacques, veuf d'Angélique Chamard, testament, Jean-Claude Panet, 15 mai 1769.

Larchevesque, Alexandre, et Marie-Anne Jolliett de Mingan, inventaire, Hiché, 7 août 1733.

Larchevesque, Angélique, et Philippe Poncy, veuf de Pélagie Lemaistre-Lamorille, inventaire, Sanguinet, 29 juillet 1768.

Larchevesque, Catherine, et Charles Hédouin, inventaire, Dubreuil, 18 décembre 1716.

Larchevesque, Charles, et Jeanne-Élisabeth Cartier, inventaire, Sanguinet, 11 juillet 1768.

Larchevesque dit Larche, Denis, et Marie-Josephte Legris dit Lépine, donation mutuelle, Sanguinet, 8 mai 1771.

Larchevesque, Denis, et Marie-Josephte Legris dit Lépine, donation mutuelle, Saillant, 30 mars 1773.

Larchevesque, François, Jean-Baptiste, et Ignace, donation à Jacques Larchevesque, leur père, Chambalon, 15 octobre 1702.

Larchevesque, François, et Marie-Thérèse Chabot, inventaire, Dubreuil, 19 novembre 1711.

Larchevesque, Henri, et Marie Trépanier (Trépanny), inventaire, Gilles Rageot, 26 mars 1688.

Larchevesque, Jean, et Marie-Anne Poussin, inventaire, Charles Rageot, 15 novembre 1699.

Larchevesque, Julienne, et Pierre Chaloult, veuf de Marie Barbeau, inventaire, Jean-Claude Panet, 23 novembre 1758.

Larchevesque, Marie-Agathe, testament, Sanguinet, 24 décembre 1763.

Lareau (La Roe), Jacques, testament, Dubreuil, 19 octobre 1715.

Lareau (La Roe), Marie-Madeleine, veuve de Nicolas Martin dit Jolicoeur, inventaire, Jacques Pinguet, 6 mars 1733.

Largillier, Jacques, donation à Guillaume Pagé, son cousin, Duquet, 11 août 1669.

Largillier, Jacques, donation à Catherine Largillier, sa soeur, et à Marie Pagé, sa cousine, Becquet, 1er octobre 1672.

Larivière — Voir Bernard de Larivière — Perré dit Larivière.

Laroche — Voir Cotton-Laroche — Lemarcher dit Laroche.

Laroche, Augustin, et Marie-Louise Corbin, inventaire, Jean-Claude Panet, 23 juillet 1749.

Laroche, François, et Marie-Françoise Matte, donation à Jean-Baptiste Laroche, leur fils, Boisseau, 25 octobre 1737.

Laroche, François, veuf d'Angélique Carpentier, donation à François Laroche, son fils, Boucault de Godefus, 28 septembre 1750.

Laroche, Innocent, et Marie Arbour, donation à Noël Laroche et Charlotte Grégoire, leurs fils et belle-fille, Laneuville, 18 octobre 1727.

Laroche, Jean-Baptiste, et Marie-Josephte Galerneau, donation à Adrien Laroche, leur neveu, Choret, 23 juillet 1754.

Laroche, Jean-François, et Marie-Madeleine Pelletier, inventaire, Barolet, 3 mai 1759.

Laroche, Joseph, et Marie-Thérèse Dussault, donation à Jean-Baptiste Laroche, leur frère et beau-frère, Boisseau, 25 octobre 1737.

Laroche, Marie-Anne, et Louis Cureux, inventaire, Jean-Claude Panet, 15 février 1758.

Laroche, Noël, et Charlotte Grégoire, inventaire, Guyard de Fleury, 3 octobre 1754.

Laroche dit Larose, Pierre, et Marguerite Valade, donation à Louis Marchand et Marguerite Laroche, leurs gendre et fille, Jean de Latour, 14 juin 1738.

Laroche dit Larose, Pierre, et Marguerite Valade, inventaire, Boucault de Godefus, 13 juin 1747.

Larochelle — Voir Gautron dit Larochelle — Simonnet dit Larochelle.

Laronde — Voir Bertin dit Laronde — Denis de la Ronde.

Larose — Voir Guillot dit Larose — Laroche dit Larose — Nony dit Larose — Pagé dit Larose.

Larose Geneviève, veuve de Charles Guenet, donation à Joseph Guenet, son fils, Fortier, 4 avril 1759.

Larouche — Voir Gautier dit Larouche.

Larrivé dit Maurice, François, et Geneviève Godin, donation à Jean-François et Joseph Larrivé dit Maurice, leurs fils, Saillant, 10 janvier 1761.

Larrivé, Marie-Josephte, et François Letellier, inventaire, Jacques Pinguet, 14 mai 1743.

Larsonneur, Nicolas-Michel, et Marie-Josephte Baudin, inventaire, Sanguinet, 9 mai 1769.

Larue, André-Joseph, curé de Saint-Joseph de Lévis, testament, François Rageot, 28 mai 1724.

Larue (La Roe), François de, et Anne Lequin (Deguin), donation à Simon Hubert et Anne de Larue, leurs gendre et fille, Genaple, 27 décembre 1700.

Larue (Laraue), François, et Anne Deguin (Lequin), donation à François Larue, et Marie-Angélique Pinguet, leurs fils et belle-fille, Hiché, 29 avril 1726.

Larue, François, et Geneviève Normand, veuve de François Treflet dit Rottot, inventaire, Dubreuil, 17 juillet 1726.

Larue (La Roe), Jacques de, et Jeanne Caillé, donation à Mathurin Dupas, Genaple, 22 juillet 1700.

Larue, Jean, et Marie-Geneviève Huguet, inventaire, Sanguinet, 30 novembre 1763.

Larue, Jean-Baptiste de, et Jacqueline Pin, inventaire, Gilles Rageot, 12 avril 1674.

Larue, Marie-Madeleine, veuve de Michel Moreau, inventaire, Dubreuil, 10 novembre 1727.

Larue (Laraux), Pierre, et Angélique Pin, donation mutuelle, Dulaurent, 10 octobre 1745.

Lasalle — Voir Cavelier de la Salle.

Lasalle, Jean, inventaire, Jean-Claude Panet, 20 mars 1763.

Lasoeur, Jean, testament, Sanguinet, 15 avril 1760.

Lastre, Adrienne de, veuve de Pierre Martel (Mortelle), donation à Pierre Blondeau, La Cetière, 15 mars 1709.

Lataille — Voir Caen dit Lataille.

La Teissonnière — Voir Tessier dit la Teissonnière.

La Touche Champlain — Voir Pezard de La Touche Champlain.

Latour — Voir Loyer de Latour.

Latournel — Voir Cocquin dit Latournel.

Latreille — Voir Brias dit Latreille.

Latulippe — Voir Crémon dit Latulippe.

Lauberivière — Voir Pourroy de Lauberivière.

Laurence, Geneviève, veuve d'Adrien Michelon et de Jean Journet, donation à Pierre Gratis et Marie Michelon, ses gendre et fille, Genaple, 7 février 1699.

Laurence, Marie, veuve d'Eustache Lambert, testament, Becquet, 26 octobre 1680.

Laurent, François, testament, Duquet, 13 février 1678.

Laurent dit Lortie dit le Basque, Jean, inventaire, Chambalon, 10 juillet 1694.

Laurent (Dulaurent) dit Lortie, Jean, veuf de Marie-Madeleine Lechardon, inventaire, J.-Robert Duprac, 9 décembre 1711.

Laurent dit Lortie, Jean, et Antoinette Bouret, inventaire, Jacques Pinguet, 16 août 1738.

Laurent dit Lortie, Jean, veuf de Marie-Louise Choret, inventaire, Geneste, 20 octobre 1770.

Laurent, Louis, testament, Decharnay, 16 octobre 1757.

Laurent, Louis, inventaire, Decharnay, 24 avril 1758.

Laurent dit Lortie, Marie-Angélique, testament, Parent, 29 décembre 1773.

Laurent dit Lortie, Marie-Angélique, et Jacques Parent, inventaire, Geneste, 15 juillet 1776.

Laurent dit Lortie, Marie-Louise, donation à Dominique Laurent dit Lortie, son frère, Parent, 5 septembre 1774.

Laurent, Pierre, et Constance Guerinet, donation à Joseph Laurent, leur fils, Boisseau, 30 septembre 1739.

Laurent, Pierre, et Constance Guerinet, inventaire, Boisseau, 30 septembre 1739.

Laurent dit Lortie, Pierre, et Louise Barbeau, donation mutuelle, Geneste, 16 janvier 1755.

Laurent dit Lortie, Pierre, et Thérèse Baugis, inventaire, Geneste, 30 décembre 1776.

Laurin (Lorraine), Laurent, et Madeleine Creste, inventaire, Barolet, 8 avril 1747.

Lauriot, Jeanne, et Claude Mainguuy, inventaire, Geneste, 21 avril 1774.

Lauriot, Joseph, et Marie-Angélique Proulx, inventaire, Geneste, 16 juin 1772.

Lauriot, Marie-Jeanne, veuve de Pierre Pluchon, donation à Joseph Pluchon, son fils, Hiché, 17 février 1729.

Lauriot, Marie-Louise, veuve de René Tapin, donation à Jean-Baptiste Tapin, son fils, Jacques Pinguet, 18 janvier 1731.

Lauriot, Pierre, et Marie Denis, donation à Charles Lauriot, leur fils, Sanguinet, 30 novembre 1767.

L'Autheur — Voir Descayrac de l'Autheur.

Lauvergnat, Jacqueline, veuve de Marc Bareau, donation aux pauvres du Bureau de Québec, Genaple, 8 mars 1690.

Lauzé, Jean-Baptiste, et Marie-Louise Renaud, inventaire, Noël Duprac, 5 février 1733.

Lauzé, Jean-Bernard, et Marie-Josephite Lepire (Pire), inventaire, Noël Duprac, 13 octobre 1742.

Lauzé, Paul, et Marie-Anne Renaud, inventaire, Geneste, 30 avril 1751.

Lauzon de la Sytière, Louis de, et Jean Foucher, inventaire, Peuvret, 21 mars 1658.

Laval, Mgr François de, ratification de la donation faite au Séminaire de Québec, le 8 avril 1680, Becquet, 26 octobre 1680.

Laval, Mgr François de, donation aux habitants de Château-Richer, Jacob père, 31 octobre 1689.

Laval, Mgr François de, donation à Barbe Montminy (Montmainier), veuve de Jean Mercier (Lemercier) et à ses enfants, Genaple, 31 mars 1700.

Lavallée — Voir Constantin dit Lavallée — Guillot dit Lavallée — Pâquet dit Lavallée.

Lavallée, Jacques, et Marguerite Grégoire, inventaire, Guyard de Fleury, 9 mars 1754.

Lavallée, Jeanne, veuve de Jean Bertrand, testament, Bernard de Larivière, 1er mars 1715.

Lavaltrie — Voir Margane de Lavaltrie.

Laveau, Charles, et Françoise-Josephite Boivin, inventaire, Jean-Claude Panet, 30 novembre 1757.

Laverdière, Agnès, veuve de Pierre Labbé, donation à Pierre Labbé, son fils, Fortier, 15 juillet 1773.

Laverdière (Laverrière), Geneviève, et Joseph Drouin, inventaire, Crépin, 8 juillet 1782.

Laverdure — Voir Brosseau dit Laverdure — Cauchon dit Laverdure — Gomeray dit Laverdure — Lhoste dit Laverdure — Treny dit Laverdure.

Lavergne, Angélique, veuve de Gabriel Dussault, testament, Barolet, 5 septembre 1746.

Lavergne, Marie-Anne, veuve de Jacques Morin et d'Étienne Fréchette (Frichet), testament, Barolet, 27 février 1754.

Lavergne, Marie-Anne, veuve de Jacques Morin et d'Étienne Fréchette (Frichet), inventaire, Barolet, 3 mai 1754.

Lavergne, Marie-Hélène, testament, Jacques Pinguet, 4 février 1732.

Lavergne, Marie-Hélène, veuve de Jean-Baptiste Grenet, testament, Jean-Claude Panet, 11 mai 1750.

Lavigne, Jean de, dit Frère Sauvin, donation à Marie Leber, Becquet, 16 août 1669.

Lavigne, Marie-Angélique, et Joseph Desmeules, inventaire, Jean-Claude Panet, 27 juin 1750.

Lavigueur — Voir Delâge dit Lavigueur.

Laville, Catherine, testament, Jean-Claude Panet, 28 avril 1746.

Laville, Catherine, inventaire, Jean-Claude Panet, 28 avril 1746.

Laviolette — Voir Blouin dit Laviolette — Edme dit Laviolette — Greslon dit Laviolette — Jahan dit Laviolette.

Lavoie, Anne de, et Pierre Allard, inventaire, Jacob père, 4 juillet 1690.

Lavoie, Basile, veuf de Marie-Jeanne Tremblay, inventaire, Crépin, 6 février 1759.

Lavoie, Brigitte, inventaire, Crépin, 12 octobre 1776.

Lavoie, Jacques, et Madeleine Guay, inventaire, Crépin, 26 août 1772.

Lavoie, Joseph, veuf de Marie-Françoise Guimont, et Catherine Allaire, inventaire, Jacob fils, 15 mai 1727.

Lavoie, Joseph, et Angélique Gagnon, donation mutuelle, Crépin, 3 août 1779.

Lavoie, Louise, veuve de Gabriel Maranda, donation à Jean-Baptiste Maranda, son fils, Jean-Claude Panet, 31 août 1767.

Lavoie, Madeleine, veuve de René Dumais (Demers), inventaire, Decharnay, 5 avril 1758.

Lavoie, Marguerite, donation à Jacques Lavoie, son frère, Jacob fils, 13 mai 1733.

Lavoie, Marguerite, veuve de Jean Gagnon, donation à Charles Gagnon, son fils, Crépin, 13 février 1769.

Lavoie, Marie, et Étienne Gagnon, inventaire, Crépin, 17 juillet 1767.

Lavoie, Marie-Josephite, et Jean Gagnon, inventaire, Jacob fils, 16 mars 1739.

Lavoie, Olive, veuve de Michel Fernet (Frené), donation à Simon Fernet, son fils, Laneuville, 24 mars 1717.

Lavoie, Pierre, et Madeleine Tourneroché, donation à François Dumont, Jacques Pinguet, 27 juillet 1735.

Lavoie, René, et Marguerite Bouchard, donation à Jacques Lavoie, leur fils, Dubreuil, 20 mars 1730.

Lavoie, Romain, et Marie-Thérèse Denis, inventaire, Jacques Pinguet, 31 mars 1746.

Le Barbier, Germain, inventaire, Audouart, 6 octobre 1655.

Lebaron, Barbe, veuve de Jean Mérienne dit Lasollaie, et Guillaume Dubeau (Du Boc), inventaire, Dubreuil, 15 janvier 1716.

Lebé, Bernardine, et François Foucher, inventaire, Barbel, 9 mai 1726.

Lebé, Jacques, et Françoise Lemaistre-Lamorille, inventaire, Lepailleur, 10 juillet 1708.

Lebé, Jacques-François, veuf d'Elisabeth Girard, inventaire, Barolet, 16 février 1756.

Lebeau, Catherine, donation aux Ursulines de Québec, Lecoutre, 15 septembre 1648.

Lebel dit Beaulieu, Jacques, et Marie-Angélique Baudin, donation à Louis Lebel dit Beaulieu, leur fils, Geneste, 20 avril 1750.

Lebel dit Beaulieu, Jacques, et Marie-Angélique Baudin, inventaire, Geneste, 20 avril 1750.

Lebel dit Beaulieu, Jean-Baptiste, et Geneviève Vézina, inventaire, Sanguinet, 10 avril 1758.

Lebel dit Beaulieu, Marie-Louise, et Gabriel Pepin dit Lachance, inventaire, Geneste, 16 octobre 1762.

Leber, Marie, donation à Jacques Leber, son frère, Becquet, 11 octobre 1668.

Lebeuf dit Boutet, Louis, donation à Julien Lebeuf, son neveu, Geneste, 22 octobre 1771.

Lebeuf, Marguerite, inventaire, Geneste, 9 janvier 1772.

Lebeuf, René-Marie, et Elisabeth Liret, inventaire, Geneste, 6 octobre 1770.

Lebeuf, Simon, et Marie Thibault, donation mutuelle, Saillant, 6 septembre 1773.

Lebeuf dit Boutet, Simon, et Marie-Josephte Morand, donation mutuelle, Geneste, 9 juillet 1770.

Leblanc, Anne, épouse de Pierre Ménage, testament, François Rageot, . . . 1709.

Leblanc, Anne, veuve de Pierre Ménage, inventaire, Jacques Pinquet, 18 janvier 1735.

Leblanc, Léonard, veuf de Marie Ritton, donation à Noël Leblanc, son fils, Vachon, 15 avril 1679.

Leblanc, Marie, et Jean Lemeilleur, inventaire, J.-Robert Duprac, 19 novembre 1711.

Leblanc, Marie-Josephte, et François Asselin, inventaire, Crépin, 5 février 1770.

Leblanc, Marie-Madeleine, veuve de Jean Pichette (Pégin), donation à Jean-Baptiste et Pierre Pichette, ses fils, Chambalon, 18 octobre 1700.

Leblanc, Marie-Madeleine, veuve de Jean Pichette, donation à Louis Pichette dit Pégin, son fils, Chambalon, 16 mars 1707.

Leblanc, Noël, testament, Duquet, 18 juin 1684.

Leblanc, Thérèse, veuve de Pierre Lavallée, donation à Pierre Lavallée et Marie-Madeleine Courault, ses fils et belle-fille, J.-Robert Duprac, 17 janvier 1716.

Leblond — Voir Dupont dit Leblond.

Leblond, Agnès, veuve de Louis Bolduc, donation aux enfants de François Bolduc, Fortier, 15 juillet 1772.

Leblond, (dit Dupont), Claude, testament, Hiché, 7 mai 1732.

Leblond, Jean, et Marie-Charlotte Létourneau, donation à Jean-Baptiste Leblond, leur fils, Crépin, 23 octobre 1779.

Leblond, Jean-Baptiste, et Madeleine Fortier, donation à Claude Fortier, leur frère et beau-frère, Fortier, 5 octobre 1749.

Leblond, Jean-Baptiste, et Madeleine Fortier, donation à Madeleine Leblond, leur fille, Fortier, 12 février 1773.

Leblond, Joseph et Catherine Drouin, donation à Joseph Martineau et Dorothee Drouin, leurs neveu et nièce, Louet fils, 2 février 1743.

Leblond, Martin, et Anne-Françoise Bissonnette, donation à leurs enfants, Boisseau, 15 mars 1742.

Leblond, Nicolas, et Marguerite Leclerc, inventaire, Vachon, 23 février 1679.

Leblond, Nicolas, et Françoise Amory, donation à Jean-Baptiste Leblond, leur fils, Fortier, 3 octobre 1753.

Lebon, Pierre, époux de Marie Soros, testament, Jean-Claude Panet, 2 octobre 1747.

Lebon, Pierre, époux de Marie Soros, inventaire, Jean-Claude Panet, 5 octobre 1747.

Le Boulanger, Genevière, donation à Marie-Anne et Marie-Josephte Nicolet, ses nièces, Geneste, 24 juillet 1774.

Le Boulanger, Marie-Josephte, veuve de Martin Chevron, inventaire, Barbel, 6 août 1733.

Lebrun, Angélique, et Joseph Gautron, inventaire, Fortier, 10 octobre 1763.

Lebrun, Étienne, et Marguerite Bolduc, inventaire, Fortier, 4 juin 1764.

Lebrun dit Carrier, Marie-Thérèse, et Pierre Dodier, inventaire, François Rageot, 8 février 1744.

Lebrun, Nicolas, donation à René Pâquet, Gilles Rageot, 17 juin 1690.

Le Chat de Verné, inventaire du navire du sieur Lonmauger, La Cetière, 8 octobre 1722.

Leclerc, Adrien, et Marie de Rainville, donation à Marie-Marthe Feuiltault (Feuilleteau), et Charles Gilbert, Barolet, 29 juillet 1757.

Leclerc, Adrien, veuf d'Ursule Noël, et Marie-Catherine Auclair, inventaire, Moreau, 31 décembre 1761.

Leclerc, Ambroise, et Geneviève Huppé dit Lagroix, inventaire, Crépin, 17 mars 1765.

Leclerc, Ambroise, et Thérèse Côté, inventaire, Crépin, 29 septembre 1777.

Leclerc (Clerc), André, inventaire, Lecoutre, 1er avril 1648.

Leclerc, Anne, et Jacques Bouffard, inventaire, Jacob père, 27 juin 1709.

Leclerc, Geneviève, veuve de Thomas Asselin, donation à Jean Asselin, son fils, Fortier, 31 octobre 1735.

Leclerc, Hélène, et François Blouin, inventaire, Crépin, 7 juin 1774.

Leclerc, Jacques, et Elisabeth Turgeon, donation à Charles Leclerc, leur fils, Fortier, 14 janvier 1764.

Leclerc, Jean, veuf de Madeleine Gosselin, donation à Jean Leclerc, son fils, Fortier, 11 juin 1761.

Leclerc dit Le Bouteleux, Jean, donation à Thomas Asselin, son gendre, Jacob père, 20 mars 1697.

Leclerc, Jean-Baptiste, donation à Marie-Geneviève Choret, veuve de Louis Leclerc, sa mère, Geneste, 28 février 1776.

Leclerc, Jean-Baptiste, inventaire, Geneste, 5 février 1778.

Leclerc, Joseph, et Ursule Noël, donation à Alexis et Marie-Anne Leclerc, leurs enfants, Crépin, 20 novembre 1773.

Leclerc, Louis, et Geneviève Choret, inventaire, Geneste, 12 avril 1760.

Leclerc, Madeleine, veuve de Guillaume Nolin et de Basile Dufour, donation à Pierre Nolin, son fils, Crépin, 2 février 1777.

Leclerc, Marguerite, et Louis Quentin, inventaire, Nicolas Pinguet, 23 mars 1750.

Leclerc, Marie, et André Tremblay, inventaire, Crépin, 7 juillet 1776.

Leclerc, Marie-Anne, veuve d'Antoine Gosselin et de Jean Vallière, donation à Jacques Naud, Fortier, 28 novembre 1768.

Leclerc, Marie-Anne, veuve d'Antoine Gosselin et de Jean Vallière, testament, Fortier, 23 juillet 1774.

Leclerc, Marie-Josephite, et Joseph Blouin, inventaire, Fortier, 16 août 1774.

Leclerc, Marie-Madeleine, et René Pelletier, inventaire, Jacob père, 18 juillet 1703.

Leclerc, Pierre, et Elisabeth Rondeau, donation à Agnès Leclerc, leur fille, Barbel, 3 avril 1734.

Leclerc, Pierre, et Elisabeth Rondeau, donation à Ignace Leclerc, leur fils, Barbel, 3 avril 1734.

Leclerc, Pierre, et Louise Pâquet, inventaire, Geneste, 26 janvier 1752.

Leclerc, Pierre-Paul, donation (absente) à la Fabrique de Saint-Michel, Dubreuil, 11 novembre 1732.

Leclerc, Thérèse, et Pierre Chabot, inventaire, Fortier, 1er août 1774.

Lecointe, Jeanne, veuve de Jacques Dion, donation à Pierre Dion, son fils, Dubreuil, 24 mars 1715.

Lecompte — Voir Hébert dit Lecompte.

Lecompte dit Lafine, Adrien, donation à Pierre Joly, son gendre, La Cetière, 9 mars 1717.

Lecompte, Françoise, veuve d'Augustin Dupille, testament, Parent, 24 octobre 1769.

Lecompte, Urbain, Angélique, et Madeleine, donation mutuelle, Barolet, 30 mars 1757.

Lecoq, Jeanne, veuve de Martin Moreau, donation à Nicolas Fasche, Gilles Rageot, 7 mars 1689.

Lecours, Ambroise, et Marie-Josephte Dumais (Du May), donation mutuelle, Fortier, 27 juin 1770.

Lecours, Ignace, et Marie-Josephte Turgeon, inventaire, Fortier, 7 novembre 1763.

Lecours, Joseph, et Marie-Anne Morel de la Durantaye, inventaire, Barolet, 21 décembre 1746.

Lecours, Marie-Louise, veuve de Jean Poliquin, donation à ses enfants et gendres, Barolet, 1er février 1753.

Lecours, Michel, donation à Françoise Guay, sa filleule, Gilles Rageot, 17 juin 1673.

Lecours, Michel, testament, Gilles Rageot, 8 mai 1682.

Lecours, Michel, testament, Duquet, 14 juillet 1684.

Lecours, Michel, et Louise Ledran, inventaire, Bernard de Larivière, 11 mai 1717.

Lecours, Michel, et Louise Lemieux, inventaire, Jacques Pinguet, 30 octobre 1730.

Lecours, Ursule, et Louis-Jacques Enouille dit Lanoix, inventaire, Jean-Claude Panet, 7 avril 1758.

L'Écuyer — Voir Lapierre dit L'Écuyer.

Ledonné de la Corderie, François, donation au curé de Sainte-Famille, I.O., Duquet, 27 avril 1685.

Leduc, Catherine, veuve de Pierre Marcoux, testament, Jean-Claude Panet, 18 mai 1769.

Leduc, Geneviève, épouse de Joseph Roberge, testament, Jacques Pinguet, 22 mars 1737.

Leduc, Geneviève, veuve de Pierre Métayer dit Saint-Onge, et Joseph Roberge, inventaire, Dulaurent, 1er juillet 1747.

Leduc, Guillaume, et Elisabeth Drouin, donation à Pierre-Simon Leduc, leur fils, Barolet, 23 mai 1746.

Leduc, Guillaume, et Elisabeth Drouin, donation à Pierre-Simon Leduc, leur fils, Barolet, 28 mars 1749.

Leduc, Guillaume, veuf d'Elisabeth Drouin, inventaire, Barolet, 7 avril 1750.

Leduc, Jessé, et Claire Foucalt, inventaire, Rivet, 22 septembre 1710.

Leduc, Marie-Anne, veuve d'Ignace Liénard dit Durbois, donation à Toussaint et François Liénard dit Durbois, ses fils, Choret, 22 juillet 1733.

Lefaux, Pierre, donation à Fabien Badeau, Barbel, 29 mai 1708.

Lefebvre — Voir Damien dit Lefebvre.

Lefebvre, Angélique, veuve de Jean Gautier dit Larou-

che et de Pierre Brunet, inventaire, La Cetière, 19 août 1713.

Lefebvre, Anne, et Jean-Baptiste Guillemette, inventaire, Boucault de Godefus, 27 mars 1751.

Lefebvre dit Boulanger, Charles, et Marie Fontaine, donation à Pierre Lefebvre dit Boulanger, leur fils, Fortier, 6 juillet 1753.

Lefebvre, Charles, et Marguerite Bourbeau, inventaire, Geneste, 11 avril 1766.

Lefebvre, Charlotte, et Louis Chevalier, inventaire, Jacques Pinguet, 31 mars 1745.

Lefebvre, Claude, veuf de Marie-Thérèse Parent, inventaire, Geneste, 16 décembre 1749.

Lefebvre, Claude, et Marie-Josephte Audibert, donation à Nicolas Lefebvre, leur fils, Fortier, 7 novembre 1769.

Lefebvre, Edmond, et Agnès Maufay (Mauffet), inventaire, Dubreuil, 3 avril 1730.

Lefebvre, Françoise, et Antoine Toupin, inventaire, Sanguinet, 16 juillet 1751.

Lefebvre, Gabriel, veuf de Marie Grouard, inventaire, Dubreuil, 6 juin 1723.

Lefebvre de Bellefeuille, Georges, donation à François Lefebvre de Bellefeuille, son frère, Jean-Claude Panet, 20 mars 1764.

Lefebvre, Gervais, prêtre, testament (absent), Louet père, 10 avril 1731.

Lefebvre, Jacques, veuf de Marie-Josephte Parent, et Geneviève Gosselin, inventaire, Parent, 15 décembre 1749.

Lefebvre, Jean, et Marie Savard, inventaire, Roger, 30 mars 1696.

Lefebvre, Jean, donation à Jacques Lefebvre et Marie-Joseph Parent, ses fils et belle-fille, Jacques Pinguet, 17 mars 1733.

Lefebvre, Jean, testament, Jean-Claude Panet, 22 novembre 1758.

Lefebvre, Jean-Baptiste, testament, Noël Duprac, 4 février 1736.

Lefebvre, Jean-Baptiste, et Marie Creste, inventaire, Noël Duprac, 8 février 1736.

Lefebvre, Jean-Baptiste, et Marie-Charlotte de Rainville, inventaire, Dulaurent, 14 décembre 1745.

Lefebvre, Jean-Baptiste, et Marie-Joseph Marceau, donation à Pierre Lefebvre et Geneviève Roy, leurs fils et belle-fille, Fortier, 19 octobre 1771.

Lefebvre, Joseph, et Marie-Agnès Bouin, inventaire, Parent, 6 décembre 1751.

Lefebvre, Louis, inventaire, Geneste, 12 février 1777.

Lefebvre dit Battanville, Louis, et Claire-Françoise Trud, inventaire, Genaple, 28 janvier 1688.

Lefebvre, Louise, et Nicolas Vallée, inventaire, Noël Duprac, 20 juillet 1736.

Lefebvre, Louise, épouse de Joachim Girard, testament, Jacques Pinguet, 2 décembre 1743.

Lefebvre, Louise, et Joachim Girard, inventaire, Jacques Pinguet, 10 juin 1745.

Lefebvre dit Boulanger, Madeleine, et Jean-Marie Thibierge, inventaire, Crépin, 6 juillet 1781.

Lefebvre-Duplessis-Fabert, Madeleine, donation à l'Hôpital-Général de Québec, Dubreuil, 11 octobre 1721.

Lefebvre-Duplessis-Fabert, Madeleine, donation à l'Hôpital-Général de Québec, Dubreuil, 11 octobre 1721.

Lefebvre, Marie, épouse d'Etienne Parent, testament, Crépin, 2 mars 1777.

Lefebvre, Marie-Anne, et Pierre Queret, inventaire, Fortier, 28 avril 1767.

Lefebvre, Marie-Charlotte, veuve de Pierre Hardy, donation à Philippe Hardy, son fils, Louet fils, 2 octobre 1740.

Lefebvre, Marie-Madeleine, donation à Abel Olivier, son mari, Dubreuil, 23 janvier 1729.

Lefebvre, Nicolas, et Marie Côté, donation mutuelle, Guyard de Fleury, 10 mars 1756.

Lefebvre, Nicolas, veuf de Marguerite Godbout, donation à François Lefebvre, son fils, Sanguinet, 19 janvier 1763.

Lefebvre, Pierre, testament, Barolet, 21 décembre 1732.

Lefebvre, Pierre, veuf de Marie Savard et de Marie-Françoise Boissel, inventaire, Barolet, 28 juin 1749.

Lefebvre, Pierre, et Elisabeth Beaumont, inventaire, Geneste, 1er juillet 1773.

Lefebvre, Robert, et Denise Gautier, donation au Séminaire de Québec, Becquet, 27 octobre 1680.

Lefebvre dit Angers, Simon, et Marie-Charlotte de Poitiers, donation à François Lefebvre dit Belleau, leur fils, Chambalon, 2 août 1704.

Lefebvre, Thomas, et Marguerite Girard, inventaire, Louet, père, 7 avril 1729.

Lefebvre, Thomas et Louis, inventaire, Jacques Pinguet, 8 novembre 1740.

Lefebvre, Ursule, veuve d'Antoine Dutil et d'Ignace Adam, donation à Marie-Anne Dutil, sa fille, Fortier, 21 octobre 1773.

Lefranc, Jacquette, veuve de Pierre Niel, testament, Barbel, 21 octobre 1717.

Lefranc, Jacquette, veuve de Pierre Niel, inventaire, Barbel, 12 novembre 1717.

Lefrançois, Alexis, donation à Nicolas et Pierre Lefrançois, ses frères, Chambalon, 6 août 1694.

Lefrançois, Angélique, et Michel Magnan, inventaire, Jacques Pinguet, 24 janvier 1748.

Lefrançois, Anne, et François Trépanier (Trépagny), testament, Jacob fils, 22 novembre 1737.

Lefrançois, Cécile, veuve de Roger Bélanger, et Prisque Gagnon, inventaire, Crépin, 27 avril 1754.

Lefrançois, Charles, et Barbe Bélanger, inventaire, Jacob père, 16 mars 1696.

Lefrançois, Charles, et Marie-Madeleine Triot, donation à Nicolas et Pierre Lefrançois, leurs fils, Jacob père, 20 janvier 1699.

Lefrançois, Charles, donation à Nicolas Lefrançois, son fils, Crépin, 4 janvier 1763.

Lefrançois, Charles, et Charlotte Bélanger, inventaire, Crépin, 20 mars 1769.

Lefrançois, Françoise, et Pierre Trudel, inventaire, Jacob père, 19 avril 1702.

Lefrançois, Geneviève, et Joseph Gravel, inventaire, Louet père, 22 mars 1724.

Lefrançois, Joseph, veuf de Louise Paradis, et Catherine Bourassa, inventaire, Saillant, 3 février 1774.

Lefrançois (François), Marguerite, et Louis-Joseph Roy dit Ody, inventaire, Noël Duprac, 12 juillet 1731.

Lefrançois, Marguerite, veuve de Louis Bélanger, donation à Pierre Bélanger, son fils, Barbel, 3 mars 1733.

Lefrançois, Nicolas, et Geneviève Baillargeon, inventaire, Crépin, 15 septembre 1766.

Lefrançois, Nicolas, et Geneviève Baillargeon, inventaire, Crépin, 9 juillet 1768.

Lefrançois, Nicolas, et Marguerite Gagnon, inventaire, Crépin, 28 février 1779.

Lefrançois, Pierre, et Marguerite Gagnon, donation mutuelle, Chambalon, 6 juin 1712.

Legardeur de Repentigny, Agathe, veuve de François-Marie Bouat, donation à Marie-Catherine de Repentigny, sa soeur, Jean-Claude Panet, 17 février 1763.

Legardeur, Jean-Baptiste, testament, Genaple, 24 février 1700.

Legardeur de Repentigny, Jean-Baptiste, et Marguerite Nicolet, donation à Charles Aubert de la Chesnaye, Becquet, 11 mai 1670.

Legardeur de Repentigny, Louis, et Marie-Madeleine-Régis Chaussegros de Léry, donation mutuelle, Saillant, 11 novembre 1752.

Legardeur, Marguerite, et Jean-Étienne Dubreuil, inventaire, Chambalon, 14 octobre 1705.

Legardeur de Tilly, Marie-Charlotte, donation à Charles-Augustin Legardeur, son frère, Hiché, 17 octobre 1730.

Legardeur, Marie-Madeleine, et Michel Chabot dit Lamarre, inventaire, Barbel, 20 août 1704.

Legardeur, Marie-Marguerite, veuve de Charles Fontaine, testament, La Cetière, 30 décembre 1702.

Legardeur de Beauvais, Philippe-René, inventaire, Du-laurent, 12 avril 1747.

Legardeur de Tilly, Pierre-Noël, et Madeleine Boucher, inventaire, Laneuville, 12 août 1724.

Légaré, Jean, et Thérèse Roussin, veuve en lèes noces de Louis Goulet, donation à Louis Goulet, leur fils et beau-fils, Pierre Huot, 24 juin 1736.

Légaré, Louise, et Guillaume Gravel, inventaire, Jacob fils, 5 octobre 1733.

Légaré, Marie-Josephite, et Louis Elie, inventaire, Geneste, 3 janvier 1782.

Légaré, Pierre, et Marie-Catherine Lepire, inventaire, Geneste, 7 février 1763.

Légaré, Rosalie, et Zacharie Cloutier, inventaire, Jacob fils, 17 juin 1732.

Le Gascon — Voir Binet dit Le Gascon.

Legendre, Antoine, et Anne Guyon-Després, inventaire, Chambalon, 27 juillet 1699.

Legendre, Jean-Baptiste, et Marie-Anne Lemay, inventaire, Choret, 1er avril 1750.

Léger dit Lajeunesse, Pierre, et Anne-Marguerite Fortier, inventaire, Jean de Latour, 23 avril 1738.

Legras, Jean, inventaire, Crépin, 3 juin 1782.

Legris dit Lépine, Angélique, veuve de Louis Vallière, inventaire, Jean-Claude Panet, 26 septembre 1764.

Legris dit Lépine, Claude, et Marie-Josephite Martin, inventaire, Jacques Pinguet, 11 juin 1743.

Legris, Françoise, et Jean-Baptiste Marmet (Mermet), inventaire, Barolet, 31 octobre 1752.

Legris dit Lépine, Jean, et Jeanne Morin, inventaire, Jacques Pinguet, 10 décembre 1737.

Legris dit Lépine, Jean-Baptiste, inventaire, Saillant, 29 mai 1762.

Legris, Louis, inventaire, Bermen de la Martinière, 15 juin 1649.

Legris dit Lépine, Marie, et Jacques Lareau (La Roe), inventaire, Rivet, 30 octobre 1714.

Legris dit Lépine, Marie-Anne, veuve de Jean Guillot, donation à François Guillot, son fils, Sanguinet, 28 novembre 1763.

Legris dit Lépine, Marie-(Jeanne), et Joseph Payan, inventaire, Jean-Claude Panet, 23 février 1758.

Legris dit Lépine, Marie-Madeleine, veuve de François Levasseur, testament, Sanguinet, 12 décembre 1763.

Legris dit Lépine, Marie-Madeleine, veuve de François Levasseur, inventaire, Sanguinet, 17 décembre 1763.

Legris, Pierre-Denis, et Marie-Catherine Trefflet dit Rottot, inventaire, Barolet, 22 mai 1737.

Leguay, Catherine, testament, Jacques Pinguet, 14 avril 1743.

Leguay, Madeleine, épouse de Jacques Larchevesque dit la Promenade, testament, Genaple, 4 février 1688.

Le Guerne, François, curé de Saint-François, I.O., testament, Crépin, 20 février 1771.

Le Hot (Hotte), Pierre, et Marie Girard, inventaire, J.-Robert Duprac, 30 avril 1696.

Lehoux, Catherine, et Gervais Guyon, inventaire, Barolet, 22 février 1734.

Lehoux, Hyacinthe, et Françoise Morisset, inventaire, Barolet, 18 août 1747.

Lehoux, Jean, et Elisabeth Drugeon, donation à Jean et Hippolyte Lehoux, leurs enfants, Chambalon, 13 mars 1697.

Lehoux, Madeleine, et Claude Guyon, inventaire, Jacob père, 4 février 1700.

Lehoux, Marie, et Simon Mars, inventaire, La Cetièrre, 4 septembre 1705.

Lehoux, Marie-Anne, veuve de Pierre Corneiller dit Grandchamp, testament, Crépin, 30 octobre 1770.

Le Jeay, Nicolas, testament, Audouart, 9 octobre 1663.

Le Laboureur, Anne, et Jean Normand, inventaire, Charles Rageot, 22 décembre 1700.

Lelièvre, Françoise, et Gabriel Gosselin, inventaire, Becquet, 26 octobre 1677.

Lelièvre, Jacques, curé de la Pointe-à-la-Caille, inventaire, Jacques Pinguet, 27 août 1732.

Lelièvre dit Duval, Marie-Josephte, et Louis Durand (Dunière), inventaire, Jean-Claude Panet, 29 juillet 1768.

Le Lion de Montrose, inventaire du navire de Paul Foucher, Jean-Claude Panet, 12 juillet 1748.

L'Élisabeth, inventaire du brigantin, Jean-Claude Panet, 17 mai 1751.

Lelong, Marie-Anne, et Joseph Bonneau, inventaire, Vachon, 5 mars 1684.

Leloutre — Voir Berthelot dit Leloutre.

Lemaistre-Lamorille, Antoine, et Marie-Françoise Lefebvre, donation mutuelle, Jacques Pinguet, 16 janvier 1738.

Lemaistre-Lamorille, François et Marie-Josephte Latour, inventaire (absent), Jean-Claude Panet, 28 août 1766.

Lemaistre-Lamorille, Françoise, et Charles Guillimin, inventaire, Barbel, 16 février 1724.

Lemaistre-Lamorille, Pélagie, et Philippe Poncy, inventaire, Sanguinet, 29 juillet 1768.

Lemaître, Denis, et Marie Le Barbier, donation à Charles Damours de Louvières, Genaple, 26 janvier 1684.

Lemaître-Jugon, François et Marie Collet, inventaire, Barolet, 22 novembre 1751.

Lemarcher dit Laroche, Marguerite, et Mathurin Villeneuve, inventaire, J.-Robert Duprac, 17 août 1711.

Lemarié, Antoine, donation à l'Hôpital-Général de Québec, Dubreuil, 4 décembre 1718.

Lemarié, Antoine, et Louise Dubeau, donation à François Lemarié, leur fils, Moreau, 18 juillet 1764.

Lemarié (Marié), Charles, et Françoise Sédillot dit Desnoyers, inventaire, Dubreuil, 13 mars 1722.

Lemarié (Marier), Charles, et Marie-Antoine Gagné, inventaire, Geneste, 16 juin 1781.

Lemarié, Thomas, et Louise Sédillot dit Desnoyers, inventaire, Dubreuil, 24 avril 1717.

Lemay, Angélique, et Gaspard Choret, inventaire, Choret, 3 juillet 1732.

Lemay, Charles, donation à Louis Lemay, son fils, Laneuville, 20 mai 1725.

Lemay, Jean-Baptiste, testament, Laneuville, 3 juillet 1727.

Lemay dit Poudrier, Jean-Baptiste, et Marie-Angélique Pérusse, donation à Jean-Baptiste Lemay dit Poudrier, leur fils, Guyard de Fleury, 2 février 1757.

Lemay dit Poudrier, Jean-Baptiste, et Marie-Angélique Pérusse, donation à Eustache Lemay dit Poudrier, leur fils, Guyard de Fleury, 2 février 1757.

Lemay dit Poudrier, Jean-Baptiste, donation à Étienne Lemay dit Poudrier, son neveu, Saillant, 29 janvier 1771.

Lemay, Marie-Madeleine, veuve de Claude Houde, donation à Jean-Baptiste et Jacques Houde, ses fils, Choret, 26 juin 1741.

Lemay, Marie-Madeleine, veuve de Charles Beaudet, donation à Marie-Angélique Beaudet, sa fille, Choret, 17 octobre 1752.

Lemay, Mathurin, et Marie-Josephte Bourbeau, inventaire, Guyard de Fleury, 2 avril 1761.

Lemay, Michel, et Catherine Jobin, inventaire, Laneuville, 25 mars 1713.

Lemay, Pierre, et Marie-Geneviève Choret, donation mutuelle, Laneuville, 11 avril 1729.

Lemay, Pierre, et Marie-Geneviève Choret, donation à Jacques Choret, 31 octobre 1740.

Lemay, Pierre, et Marianne Germain, donation à Joseph Lemay, leur fils, Choret, 2 mai 1732.

Lemelin, Jean, testament, Fortier, 4 novembre 1765.

Lemelin, Joseph, et Marie-Marthe Dalairé, donation à Louis Lemelin, leur fils, Crépin, 6 mars 1771.

Lemelin, Joseph, et Marie-Marthe Dalairé (Allaire), inventaire, Crépin, 27 avril 1772.

Lemelin, Louis, et Marguerite Sylvain, inventaire, Fortier, 18 juillet 1758.

Lemelin, Marie-Madeleine, veuve de Joseph Roberge, donation à Augustin Roberge, son fils, Jean-Claude Panet, 11 août 1760.

Lemer (Le Maire), François, et Marie Chappelle, inventaire, Genaple, 10 octobre 1686.

Lemer, Geneviève, veuve de Nicolas Blain (Blin), testament, Barolet, 12 septembre 1740.

Lemer, Geneviève, veuve de Nicolas Blain (Blin), inventaire, Barolet, 16 septembre 1740.

Lemercier — Voir Mercier.

Lemerle, Claude, donation à Ignace Sallois, son oncle, François Rageot, 6 novembre 1717.

Lemieux, Étienne, et Catherine-Rosalie Carrier, donation mutuelle, Louet fils, 6 août 1751.

Lemieux, François, et Marie-Anne Paradis, donation à Pierre Lemieux, leur fils, Hiché, 5 juin 1732.

Lemieux, Gabriel, veuf de Marguerite Lebeuf, et Marthe Beauregard, inventaire, Chambalon, 10 avril 1702.

Lemieux, Geneviève, et Jean Samson, inventaire, Barolet, 26 mars 1744.

Lemieux, Guillaume, donation à Guillaume Lemieux, son fils, François Rageot, 30 mars 1724.

Lemieux, Guillaume, et Marie-Anne Blais, inventaire, Fortier, 1er décembre 1760.

Lemieux, Hélène, veuve de René Pâquet et de Robert Foucher (Faucher) dit Saint-Aubin, inventaire, Jean-Claude Panet, 21 novembre 1746.

Lemieux, Louis, donation à Marie-Madeleine Côté, sa femme, Duquet, 26 avril 1683.

Lemieux, Marie-Anne, et Joseph Ladrière, inventaire, Barolet, 20 juin 1748.

Lemieux, Marie-Suzanne, veuve de Joseph Huard dit Désilets, donation à Jean Duclos et Marie-Madeleine Huard dit Désilets, ses gendre et fille, Louet fils, 23 mars 1764.

Lemieux, Michel, veuf de Marguerite Samson, testament, Barolet, 28 mars 1750.

Lemieux, Michel, veuf de Marguerite Samson, inventaire, Barolet, 24 avril 1750.

Lemieux, Michel, et Marie-Anne Aubé, inventaire, Fortier, 2 janvier 1759.

Lemieux, Michel, donation à Joseph Lemieux, son frère, Louet fils, 2 octobre 1764.

Lemieux, Pierre, et Marie Benard, inventaire, Audouart, 18 juillet 1662.

Lemire, Charles, et Elisabeth Choret, inventaire (absent), Choret, 18 février 1734.

Lemire, Jean, et Louise Marsolet, inventaire, Gilles Rageot, 15 mars 1685.

Lemire, Joseph, donation à Anne Hédouin, sa future épouse, Gilles Rageot, 11 mai 1685.

Lemire, Joseph, et Jeanne-Françoise Normand, inventaire, La Cetière, 30 avril 1703.

Lemire, Joseph, et Marie Parent, inventaire, Jacques Pinguet, 30 juillet 1742.

Lemire, Madeleine, veuve de Pierre Moreau, donation à Jacques Tessier et Angélique Moreau, ses gendre et fille, Hiché, 3 octobre 1735.

Lemire, Thérèse, et Jean Vaillancourt, inventaire, Choret, 4 janvier 1751.

Lemoine — Voir Lemoyne.

Lemoine, Jean, inventaire, Saillant, 8 mars 1751.

Lemoine, Pierre, et Catherine Mignault, inventaire, Chambalon, 18 septembre 1704.

Lemoulineux, Gilles, donation à Jean Mercier (Lemercier) et Barbe Montmigny (Montmegnier), Jacob père, 7 octobre 1697.

Lemoyne de Longueuil, Joseph, et Geneviève de Joybert de Soulanges, donation à la Fabrique de Saint-Joseph de Soulanges, Barolet, 1er mars 1754.

Lemoyne d'Iberville, Pierre, et Marie-Thérèse Pollet de la Combe, donation mutuelle (absente), Chambalon, 10 août 1694.

Leneuf de Beaubassin, Alexandre, testament, Chambalon, 11 mai 1710.

Leneuf, Catherine, épouse de Pierre Denis de la Ronde, donation aux Récollets, Genaple, 11 mai 1691.

Leneuf du Hérisson, Michel, donation à Jacques Leneuf de la Potterie, son frère, Piraube, 4 juillet 1640.

Lenormand — Voir Normand.

Léomont (Glaumont) de Beauregard, Pierre, donation à Jeanne-Élisabeth Lemire, Duquet, 23 juin 1676.

Léomont (Glaumont) de Beauregard, Pierre, et Jeanne Elisabeth Lemire, donation mutuelle, Duquet, 28 décembre 1679.

Léomont de Beauregard, Pierre, époux de Jeanne-Élisabeth Lemire, testament, Genaple, 7 décembre 1695.

Léomont de Beauregard, Pierre, et Jeanne Bourgeois, donation à Pierre Parent et Marguerite Baugis, Genaple, 9 juin 1709.

Léomont de Beauregard, Pierre, et Jeanne Bourgeois, veuve d'André Coudret, donation à Jacques Parent et Marie-Anne Chalifour, J.-Robert Duprac, 10 avril 1712.

Léonard — Voir Liénard dit Durbois.

Léonard dit Boisjoli, Anne, et Marie-Charlotte Léonard dit Boisjoli, donation à François Léonard dit Boisjoli, leur frère, Guyard de Fleury, 15 avril 1755.

Léonard dit Boisjoli, François, testament, Guyard de Fleury, 25 avril 1755.

Léonard, Geneviève, et Pierre Grenon, inventaire, Guyard de Fleury, 24 avril 1755.

Léonard, Marie-Angélique, veuve de Pierre Deshoue et d'Antoine Pouliot, donation à Pierre Deshoue, son fils, Moreau, 25 juin 1764.

Lepage, Blaise, et Marie Loup (Wolfe), inventaire, La Cetière, 21 février 1725.

Lepage, Constance, et François Garinet, inventaire, Jacob père, 26 janvier 1690.

Lepage, François, donation à Joseph Lepage, son frère, Chambalon, 6 novembre 1704.

Lepage, Gertrude, veuve de Jacques Carbonneau, donation à Jean Carbonneau, son fils, Crépin, 21 octobre 1771.

Lepage, Jacques, et Françoise Roze, inventaire, J.-Robert Duprac, 8 octobre 1712.

Lepage, Joseph, donation à Louis-Joseph Lepage, son fils, Jean de Latour, 7 février 1739.

Lepage, Louis, et Thérèse Buisson, inventaire, Jacques Pinguet, 23 janvier 1741.

Lepage, Madeleine, et Charles Guérard, inventaire, Crépin, 27 février 1761.

Lepage (Pagé), Marguerite, et Olivier Hugron (Hugeron), inventaire, Dubreuil, 30 mars 1730.

Lepage, Marguerite, donation à Germain Lepage, son neveu, Boisseau, 18 septembre 1741.

Lepage, Marie-Josephite, veuve de François Guérard, donation à Joseph Guérard, son fils, Crépin, 12 janvier 1762.

Lepage, Marie-Rogère, épouse de Jean-Baptiste Peuvret de Mesnu, testament, Gilles Rageot, 12 juillet 1684.

Lepage, Marie-Rogère, épouse de Jean-Baptiste Peuvret de Mesnu, donation à Alexandre Peuvret de Gaudarville, son beau-fils, Genaple, 27 mai 1695.

Lepage, Marie-(Rogère), veuve de Jean-Baptiste Peuvret de Mesnu, testament, Charles Rageot, 27 mars 1702.

Lepage, Marie-Tècle, et Louis Gagnon, inventaire, Crépin, 30 janvier 1762.

Lepage de Molé, Paul, et Catherine Rioux, donation à Antoine Lepage de Molé, leur fils, Jean-Claude Panet, 17 janvier 1764.

Lepage de Molé, Paul, et Catherine Rioux, donation à Louis-Alexandre Lepage, leur fils, Louet fils, 16 juin 1767.

Lepage de Molé, Paul, et Catherine Rioux, donation à Pierre Lepage de Saint-Barnabé, leur neveu, Louet fils, 17 août 1767.

Lepage, Pierre, et Marie Trépanier (Trépagny), donation à Louis Lepage, leur fils, Barolet, 10 octobre 1746.

Lepage, Pierre, et Marie Trépanier (Trépagny), donation à Pierre Lepage, leur fils, Barolet, 10 octobre 1746.

Lepage de Lafocés, René, donation à Pierre Lepage de Saint-Barnabé, son frère, Boisseau, 12 octobre 1734.

Lepetit, (Anne)-Charlotte, veuve de Joachim Martin et d'Antoine Juchereau, donation à Louis Martin, son fils, Chambalon, 4 novembre 1699.

Lepetit, (Anne)-Charlotte, veuve de Joachim Martin et d'Antoine Juchereau, donation à Louis Martin, son fils, Chambalon, 1er mars 1700.

Lepetit, Anne-(Charlotte), veuve de Joachim Martin, d'Antoine Juchereau et de Jean-Paul Maheu, donation à Jean Baptiste Martin, son fils, Dubreuil, 21 mars 1711.

Lepetit, Anne-(Charlotte), veuve de Joachim Martin, d'Antoine Juchereau et de Jean-Paul Maheu, testament, Dubreuil, 10 janvier 1720.

Lepetit, Anne-(Charlotte), veuve de Joachim Martin, d'Antoine Juchereau et de Jean-Paul Maheu, donation à Pierre Ratté et Marie-Charlotte Martin, ses gendre et fille, Dulaurant, 2 mars 1735.

Lepicard — Voir Penant dit Lepicard — Picard.

Lepicard-Dumesnil, Jacques, et Marie-Renée Chorel de Saint-Romain, inventaire, Rivet, 8 mai 1717.

Lepicard, Jean, époux de Marie-Anne Fortin, testament, Charles Rageot, 20 novembre 1700.

Lepicard, Jean, et Marie-Anne Fortin, inventaire, Chambalon, 10 janvier 1701.

Lepicard, Marie-Anne, testament, La Cetière, 25 décembre 1702.

Lepicard, Marie-Catherine, et Étienne Veron de Grandmenil, inventaire, Louet père, 27 janvier 1721.

Lepicq, Jean, et Violette-Françoise Millot, inventaire Gilles Rageot, 26 février 1689.

Lépine — Voir Legris dit Lépine.

Lépine, Andrée, et Claude Chasle, inventaire, Gilles Rageot, 4 novembre 1689.

Lépine, Marie, testament, Crépin, 9 septembre 1757.

Lépine, Marie, testament, Crépin, 24 février 1772.

Lepire (Le Pirre), François, testament, Boucault de Godefus, 7 novembre 1745.

Lepire, Joseph, testament, Dulaurent, 2 février 1751.

Leprestre, Mathurin, et Jeanne-Françoise Milloir dit Dumaine, inventaire, Vachon, 30 octobre 1668.

Le Prévost, Gabriel, curé de Notre-Dame de Foy, donation aux enfants de René Girard et de Marie Poitras, Jacques Pinguet, 7 juin 1734.

Le Prévost, Gabriel, curé de Notre-Dame de Foy, donation aux enfants de Marie Poitras, veuve de René Girard, Jacques Pinguet, 8 janvier 1747.

Le Prevost (Prévost), Gabriel, curé de Notre-Dame de Foy, testament, Lanoullier, 15 novembre 1756.

Leprince, Jean-Baptiste, et Marie-Anne Blais, inventaire, Jean-Claude Panet, 2 mai 1755.

Lequin, Elisabeth, veuve d'Étienne. Léveillé, et Pierre Girard, veuf de Suzanne de Lavoie, inventaire, Genaple, 22 juin 1700.

Le Riche, Yves, prêtre, chanoine de la Cathédrale de Québec, testament, Dulaurent, 12 décembre 1735.

Le Riche, Yves, prêtre, chanoine de la Cathédrale de Québec, inventaire (absent), Boisseau, 24 décembre 1735.

Le Rouet, Gabriel, testament, Saillant, 12 octobre 1750.

Lerouge, Jean, et Jeanne Postain, donation à Jeanne Lerouge, veuve d'Émanuel Loppez, leur fille, Auber, 3 janvier 1680.

Lerouge, Jean, et Jeanne Postain, donation à Robert Choret et Marguerite Lerouge, leurs gendre et fille, Auber, 3 janvier 1689.

Leroux, Catherine, veuve de Thomas Guenet, épouse de Jean-Baptiste Gontier, donation à Pierre Guenet, son fils, Fortier, 16 novembre 1770.

Leroux dit Cardinal, Charles, et Marie-Angélique Verret, donation mutuelle, Geneste, 2 janvier 1779.

Leroux, Étienne, et Marie-Angélique Parent, inventaire, Geneste, 10 mars 1760.

Leroux, François, donation aux Fabriques du Château-Richer et de Sainte-Anne, Auber, 25 mars 1666.

Leroux, François, et Louise Fournier, inventaire, Boucault de Godefus, 7 mars 1750.

Leroux, Geneviève, et Louis Pâquet, inventaire, J.-Robert Duprac, 13 juin 1711.

Leroux, Guillaume, inventaire, Louet fils, 25 février 1764.

Leroux, Ignace, et Anne Bouret, inventaire, Noël Duprac, 5 juillet 1737.

Leroux, Ignace, inventaire, Geneste, 20 septembre 1749.

Leroux, Marie-Anne, et François Lamothe dit Laramée, inventaire, J.-Robert Duprac, 22 mai 1715.

Leroux, Marie-Louise, et Jean-Charles Renaud, inventaire, Geneste, 11 janvier 1755.

Leroux, Marie-Marguerite, veuve de Jean-Gabriel Debuire, donation à Noël Bluteau (Bulteau) et Marie-Marguerite Debuire, ses gendre et fille, Boucault de Godefus, 8 juin 1752.

Leroux, Thérèse, et Jean-Baptiste Bédard, inventaire, Geneste, 15 avril 1774.

Le Roy de Lapotherye, Charles, donation à Thérèse Sansoucy, Charles Rageot, 9 novembre 1701.

Le Roy, Claude, et Angélique Bazin, donation à Jean-Baptiste Feuiltault et Marie Le Roy, leurs gendre et fille, François Rageot, 14 décembre 1729.

Le Roy, Marie, veuve de Georges Regnard-Duplessis, testament, Hiché, 10 septembre 1731.

Le Roy, Marie-Anne, veuve de Mathieu Vinet dit L'Espérance, épouse de Simon Abel, donation à Raymond Vigéart dit Labonté, Chambalon, 29 janvier 1704.

Le Roy, Nicolas, et Madeleine Leblond, donation à Étienne Le Roy, leur fils, Chambalon, 27 octobre 1707.

Lesacque, Pierre, époux de Marie-Marguerite Falardeau, testament, Lanoullier, 31 mars 1754.

Lesacque, Pierre, donation à Marie-Marguerite Falardeau, sa femme, Geneste, 1er octobre 1760.

Lesage (Lesaigne), Marguerite, épouse de Nicolas Pivert, testament, Tronquet, 25 novembre 1643.

Lesage, Nicolas, et Marie-Françoise Paris, donation à Jean-Baptiste Lesage, leur fils, Guyard de Fleury, 10 juin 1756.

Lesage, Nicolas, et Marie-Françoise Paris, inventaire, Guyard de Fleury, 11 juin 1756.

Lesot, François, testament, Jacob fils, 8 mars 1729.

Lesot, François, et Charlotte Guyon, inventaire, Jacob fils, 22 mars 1729.

Lesot, Jacques, et Jacques David, donation au survivant, Audouart, 15 mai 1659.

Lesot, Joseph, et Marguerite David, inventaire, Jacob père, 15 octobre 1703.

Lesot, Noël, et Marie-Anne Chapelain, donation mutuelle, Dubreuil, 25 septembre 1730.

Lespérance — Voir Croteau dit Lespérance — Villoin dit Lespérance.

Lespinay — de Lespinay — Voir Couillard de Lespinay.

Lespinay, Catherine, et Michel Tardif, inventaire, J.-Robert Duprac, 22 octobre 1710.

Lespinay, Geneviève, et Jacques Lepire, inventaire, Dubreuil 31 juillet 1715.

Lespinay (L'Épiné), Ignace de, et Elisabeth Dauphin, donation à Ignace de Lespinay, leur fils, Sanguinet, 22 novembre 1749.

Lespinay, Ignace de, et Elisabeth Dauphin, inventaire, Parent, 14 février 1757.

Lespinay, Jean, et Marie-Françoise Vachon, inventaire, Noël Duprac, 28 février 1731.

Lespinay, Marie-Josephte, et Jean Verret, inventaire, Geneste, 18 mars 1763.

Lespinay, Marie-Madeleine, veuve de Pierre Morin et de Guillaume Dubeau dit Saint-Godard, testament, Parent, 17 août 1750.

Lespinay, Marie-Madeleine, et François Bruneau, inventaire, Geneste, 15 juin 1776.

Lessard, Bonaventure, veuf d'Élisabeth Paré, et Marie-Louise Bolduc, veuve d'Étienne Simard, donation à René Lessard, leur fils et beau-fils, Crépin, 27 octobre 1771.

Lessard, Charles, et Marie Caron, donation à François Lessard, leur fils, Jacques Pinguet, 3 janvier 1732.

Lessard, Charles, et Marie Caron, inventaire, Jacques Pinguet, 20 décembre 1740.

Lessard, Charles, et Marie-Catherine Pâquet, inventaire, Lanoullier, 13 janvier 1749.

Lessard, Dorothée, et Joseph Hains, inventaire, Dubreuil, 18 juin 1726.

Lessard, Dorothée, veuve d'Alexandre Caron, testament, Crépin, 17 avril 1751.

Lessard, Étienne de, et (Marguerite)-Marie Sevestre, donation aux Curés de la Côte de Beaupré, Genaple, 9 février 1684.

Lessard, Étienne de, et Marguerite-(Marie) Sevestre, donation à Prisque et Joseph Lessard, leurs fils, Jacob père, 24 mars 1699.

Lessard, Étienne, et Marie Poulin, inventaire, Jacob fils, 9 avril 1729.

Lessard, Étienne, et Marie-Madeleine Pepin, inventaire, Nicolas Huot, 21 janvier 1750.

Lessard, Gabriel et Marie-Geneviève Parent, inventaire, Parent, 12 avril 1760.

Lessard, Geneviève, et Chrétien Giguère, inventaire, Crépin, 30 janvier 1778.

Lessard, Jean, et Marianne Lacroix, inventaire, Crépin, 25 avril 1757.

Lessard, Madeleine, et Prisque Lapointe, inventaire, Jacques Pinguet, 31 janvier 1743.

Lessard, Madeleine, veuve de Joseph Dion, inventaire, Geneste, 9 décembre 1776.

Lessard, Marguerite de, veuve de François Guyon, inventaire, Crépin, 16 mars 1765.

Lessard, Marie, et Jean Vermette, inventaire, Crépin, 22 février 1770.

Lessard, Marie-Françoise, et François Racine, inventaire, Crépin, 12 mars 1779.

Lessard, Marie-Madeleine, veuve de Louis Guimont, donation à Pierre Simard et Marie-Anne Boucher, Crépin, 20 mai 1765.

Lessard, Marie-Madeleine, veuve de Louis Guimont, donation à Thérèse Guimont, sa fille, Crépin, 14 juillet 1780.

Lessard, Marie-Marthe, testament, Crépin, 15 avril 1771.

Lessard, Marie-Thérèse- veuve de Pierre Langlois, donation à ses enfants, Louet fils, 22 janvier 1745.

Lessard, Marie-Thérèse, veuve de Jacques Langlois, donation à ses filles, Jacques Pinguet, 1er juin 1745.

Lessard (Lézarde), Marie-Thérèse, veuve de Jacques Langlois, inventaire, Jean-Claude Panet, 31 juillet 1749.

Lessard, Marie-Thérèse-Victoire, et Pierre Chabot, inventaire, Crépin, 26 février 1779.

Lessard, Noël, et Marie Racine, donation mutuelle, Barbel, 27 mars 1711.

Lessard, Noël, donation à Jean Lessard, son fils, Jacob fils, 20 mars 1742.

Lessard, Noël, et Marie-Geneviève Dubois, inventaire, Jacob fils, 8 avril 1743.

Lessard, Prisque, et Françoise Allaire, donation mutuelle, Jacob fils, 19 juillet 1745.

Lessard, Prisque, et Marie Jacob, donation à Étienne Lessard, Crépin, 9 mars 1752.

Lessard, Thérèse, veuve d'Étienne Racine, donation à Étienne Racine, son fils, Boucault de Godefus, 4 novembre 1748.

Le Suire — Voir Perron dit Suire — Suire.

Le Suire, André, et Marie-Angélique Renaud, donation mutuelle, François Rageot, 13 juin 1727.

Letardif — Voir Tardif.

Letardif, Claude, donation à Jean Juchereau de Maure, Audouart, 23 janvier 1651.

Letardif, Olivier, donation à Maurice Arrivé et Pierre Tourmente, Audouart, 12 novembre 1650.

Letardif, Olivier, inventaire, Audouart, 12 octobre 1660.

Letartre, Athanase, et Barbe Jolivet, inventaire, Jacob fils, 20 octobre 1732.

Letartre, Barbe, et Joseph Careau, inventaire, Barbel, 22 janvier 1721.

Letartre, Barbe, veuve de Nicolas Trudel, testament (annulé), Jacob fils, 6 novembre 1743.

Letartre, Charles, et Marie Maheu, inventaire, Verreau, 6 août 1714.

Letartre, Charles, et Marie-Anne Garneau, donation à Jacques Goulet, et Marie-Anne Letartre, leurs gendre et fille, Dubreuil, 2 août 1730.

Letartre, Charles, et Marie-Anne Garneau, donation à Jacques Goulet et Marie-Anne Letartre, leurs gendre et fille, Dubreuil, 6 octobre 1730.

Letartre, Charles, veuf de Marie-Anne Garneau, et Angélique Robitaille, inventaire, Guyard de Fleury, 13 avril 1761.

Letartre, Jean, et Geneviève Blouin, inventaire, Barbel, 31 octobre 1722.

Letartre, Louise, et François Brunet, inventaire, Boisseau, 17 juin 1738.

Letartre, Marie, veuve de Mathurin Huot, testament, Jacob père, 15 août 1712. Révoqué le 1er novembre 1713.

Letartre, Marie-Anne, et Jacques Goulet, inventaire, Dubreuil, 31 mars 1733.

Letartre, René, et Louise Goulet, inventaire, Jacob père, 2 septembre 1699.

Letartre, René, veuf d'Anne Garneau et de Marie-Joséphite Jolivet, et Marie-Catherine Dolbec, donation à René Letartre, leur fils et beau-fils, Dulaurent, 26 novembre 1751.

Letartre, René, veuf d'Anne Garneau et de Marie-Joséphite Jolivet, et Marie-Catherine Dolbec, donation à Joseph Alarie et Marie-Angélique Letartre, leurs gendre et fille, Dulaurent, 15 octobre 1753.

Letellier (Tellier), Marie-Jeanne, veuve de Jean Rinfret dit Malouin et de Jean Mondin, inventaire, François Rageot, 18 avril 1727.

L'Étoile — Voir Naquin dit l'Étoile.

Létourneau (Estourneau), David, et Jeanne Baril, inventaire, Vachon, 30 juin 1670.

Létourneau, David, donation à la Fabrique de la Sainte-Famille, I.O., Vachon, 19 mars 1688.

Létourneau, David, et Françoise Chapelain, donation au Séminaire de Québec, Barbel, 22 février 1706.

Létourneau, David, et Françoise Chapelain, inventaire, La Cetière, 6 juillet 1709.

Létourneau, Elisabeth, et Robert Gaulin, inventaire, Barbel, 7 avril 1716.

Létourneau, Jacques, testament, Barolet, 9 mai 1755.

Létourneau, Jean, et Anne Gendron, inventaire, Jacques Pinguet, 10 mars 1732.

Létourneau, Louis, et Marie-Véronique Gosselin, donation à Jacques Pichette et Marie-Rosalie Létourneau, leurs gendre et fille, Crépin, 27 janvier 1772.

Létourneau, Marie-Anne, et Denis Charland, inventaire, Vachon, 7 février 1688.

Létourneau, Marie-Marthe, et Jacques Perrault, inventaire, Crépin, 17 août 1762.

Létourneau, Nicolas, et Thérèse Labrecque, donation à Jacques Létourneau, leur fils, Fortier, 30 octobre 1762.

L'Europe dit Berry, Louis, testament, Dulaurent, 19 janvier 1759.

L'Europe dit Berry, Louis, et Marie-Josephte Doyon, inventaire, Jean-Claude Panet, 26 juin 1767.

Le Vallon — Voir Delestre Le Vallon.

Levasseur, Angélique, et Charles Hamel, inventaire, Dubreuil, 3 avril 1720.

Levasseur, François, et Marie-Madeleine Larue, donation mutuelle, Chambalon, 28 novembre 1702.

Levasseur, François, et Marie-Madeleine Larue, donation mutuelle, Chambalon, 27 janvier 1709.

Levasseur, François, et Marie-Madeleine Larue, inventaire, La Cetière, 1er août 1712.

Levasseur, François, testament, Bârolet, 17 juin 1737.

Levasseur, François, inventaire, Barolet, 28 juin 1737.

Levasseur, Laurent, donation à Louis Levasseur, son fils, La Cetière, 19 octobre 1716.

Levasseur, Louis, et Geneviève Huard (Lard), donation à Louis Levasseur, leur fils, Jacques Pinguet, 12 avril 1746.

Levasseur, Marguerite, épouse de Pierre Duroy (De Roy), testament, Gilles Rageot, 15 décembre 1690.

Levasseur, Marguerite, veuve de Pierre Duroy, inventaire, Louet fils, 15 décembre 1739.

Levasseur, Marie-Hélène, veuve de Jean-Baptiste Chaillé, et François Griaud dit Larivière, inventaire, Jean-Claude Panet, 2 avril 1767.

Levasseur, Marie-Louise, et Antoine Simon dit Saint-Simon, inventaire, Barolet, 7 novembre 1757.

Levasseur de Néré, Marie-Madeleine, et Albert-Henri de Saint-Vincent, inventaire, Boisseau, 23 juin 1742.

Levasseur, Marie-Thérèse, veuve de Nicolas Bonhomme, donation à Ignace Bonhomme, son fils, Chambalon, 20 juillet 1713.

Levasseur, Pierre, tuteur des mineurs de Pierre Gauvreau et Marie-Madeleine Ménage, inventaire, Hiché, 28 mars 1731.

Levasseur, Pierre, et Anne Ménage, inventaire, Hiché, 6 novembre 1731.

Levasseur, Pierre, et Geneviève Focase, donation à Marie-Thérèse Saint-Pierre, leur belle-mère, Boisseau, 8 octobre 1736.

Leveillé, Jean, et Marie-Catherine Godin, donation à Alexandre Léveillé, leur fils, Jean-Claude Panet, 8 octobre 1771.

Leveillé, Pierre, et Jeanne Girard, donation à Jean Léveillé, leur fils, Jacques Pinguet, 18 mai 1736.

Levesque, François-Robert, et Marie-Charlotte Aubert, donation à François et Joseph-Robert Levesque, leurs enfants, Jacques Pinguet, 26 octobre 1731.

Levesque (Évêque), François-Robert, et Marie-Charlotte Aubert, donation à leurs enfants, Jacques Pinguet, 20 novembre 1741.

Levesque, Henri, inventaire, Barolet, 24 juillet 1737.

Levesque, Pierre-Bernard, testament, Jacques Pinguet, 30 mai 1746.

Levesque, Robert, donation à Nicolas Le Canteur, son beau-fils, Chambalon, 25 septembre 1692.

Levesque, Robert, et Jeanne Chevalier, veuve de Guillaume Le Canteur, donation à Charles Le Canteur, leur beau-fils et fils, Roger, 11 octobre 1698.

Levesque, Robert, et Jeanne Chevalier, inventaire, Lepailleur, 23 mars 1702.

Levitre, François, veuf d'Élisabeth Mirambeau, et Geneviève Martin, inventaire, Jacques Pinguet, 4 décembre 1738.

Levitre, Marie-Elisabeth, et Jean-Baptiste Moisan, inventaire, Geneste, 17 avril 1752.

Levrard, Charles, testament (résilié), Jacques Pinguet, 5 mai 1739.

Levrard, Louis, testament, Jacques Pinguet, 14 janvier 1737.

Levrard, Louis, veuf de Catherine-Angélique Becquet et de Geneviève Têtu, inventaire, Barolet, 13 septembre 1748.

Levreau, Charles-(François), et Marie-Louise Côté, inventaire, Jean-Claude Panet, 21 juillet 1769.

Levrier, Jacques, donation aux Jésuites, Audouart, 15 juillet 1658.

Levrier, Jacques, donation aux Jésuites, Audouart, 28 avril 1659.

Levrier, Jacques, donation aux Jésuites, Becquet, 18 juin 1666.

L'Hérault — Voir L'Heureux.

L'Hérault, Anne, et François Fréchette, inventaire, Bernard de Larivière, 4 octobre 1716.

L'Hérault (L'Heureux), Charles, et Marie-Louise Farlardeau, inventaire, Geneste, 11 décembre 1762.

L'Hérault (Lero), Joseph, et Marie-Catherine Auger, inventaire, Choret, 19 juillet 1751.

L'Hérault, Marie, et Thomas Bédard, inventaire, Geneste, 18 avril 1763.

L'Hérault, Marie-Angélique, veuve de Jean Morin, testament, Jacques Pinguet, 15 janvier 1737.

L'Hérault, Marie-Josephte, et Charles Savard, inventaire, Geneste, 23 avril 1770.

L'Hérault (Léreau), Marie-Thérèse, et Basile Marois, inventaire, Dulaurent, 1er août 1744.

L'Hérault, Pierre, et Marguerite Badeau, inventaire, François Rageot, 29 février 1712.

L'Hérault, Pierre, veuf de Marie Dumont, donation à Marguerite Darveau, sa petite-fille, Geneste, 11 janvier 1753.

L'Hérault, Pierre, veuf de Marie Dumont, testament, Geneste, 19 septembre 1764.

L'Hérault, Pierre, veuf de Marie Dumont, testament, Geneste, 19 septembre 1768.

L'Hérault (Lereau), Simon, et Suzanne Jaroussel, inventaire, Vachon, 6 février 1671.

L'Hérault (Lereau), Sixte, donation à Pierre L'Hérault, son frère, Gilles Rageot, 1er octobre 1691.

L'Hermite, Jacques de, et Marie Chevalier, inventaire, Dubreuil, 5 octobre 1725.

L'Hermite dit Dalançon, Marie-Josephte, et Charles Gauthier, inventaire, Sanguinet, 25 août 1768.

L'Heureux — Voir L'Hérault.

L'Heureux, Jacob, donation à Étienne Burel, Cham-balon, 7 août 1694.

L'Heureux, Jean-Baptiste, testament, Fortier, 15 décembre 1749.

L'Heureux, Joseph, et Marie-Claire Plante, donation à Pierre L'Heureux, leur fils, Crépin, 11 novembre 1780.

L'Heureux, Pierre, donation à Joseph L'Heureux et Marie-Louise Émond, ses neveu et nièce, Crépin, 11 janvier 1762.

L'Heureux, Thérèse, veuve de Joseph Ginchereau, donation à Augustin Ginchereau, son fils, Crépin, 17 mai 1778.

Lhoste dit Laverdure, Jacques, testament, Genaple, 17 décembre 1687.

Liberge, Jean-Marie, et Marie-Thérèse Boivin, donation à Louis Liberge, leur fils, Saillant, 26 juin 1766.

Liberge, Marie-Catherine, et Augustin Gilbert, inventaire, Saillant, 26 avril 1770.

Liénard dit Durbois, François, veuf de Marguerite Drolet, testament, Geneste, 8 mai 1770.

Liénard dit Durbois, François, veuf de Marguerite Drolet, testament, Geneste, 9 mai 1778.

Liénard dit Durbois, Geneviève, veuve de Denis Mallet et de François Grégoire, donation à François Grégoire, son fils, Dubreuil, 18 septembre 1732.

Liénard dit Durbois, Geneviève (Marie-Anne), veuve de Denis Mallet et de François Grégoire, donation à Jean-Baptiste Grégoire, son fils, Dulaurent, 7 février 1748.

Liénard (Lyennard) dit Durbois, Geneviève, veuve de Denis Mallet et de François Grégoire, donation à Charles Grégoire, son fils, Boucault de Godefus, 19 janvier 1750.

Liénard dit Durbois, Ignace, et Marie-Anne Dubuc, donation à Jean Liénard dit Durbois, leur fils, Laneuville, 28 juin 1714.

Liénard dit Durbois, Ignace, et Marie-Anne Leduc, inventaire, Choret, 21 juillet 1733.

Liénard dit Durbois, Jean-Baptiste, donation à Claudine Vanier, La Cetière, 21 septembre 1702.

Liénard dit Durbois, Jean-Baptiste, et Pierre Lepicart, donation conventionnelle, Genaple, 22 juillet 1705.

Liénard dit Mondor, Jean-Marie, testament, Sanguinet, 27 juin 1759.

Liénard de Beaujeu de Villemonde, Julie-Louise, et Antoine Juchereau-Duchesnay, inventaire, Jean-Claude Panet, 9 février 1774.

Liénard, Marie-Agnès, veuve de Jean Grenier, donation à Jean-François Grenier, son fils, Barolet, 19 février 1731.

Liénard dit Durbois, Sébastien, et Françoise Pelletier, inventaire, La Cetièrre, 2 mai 1704.

Liénard dit Durbois, Sébastien, donation à Marie-Anne Liénard dit Durbois, sa fille, Jacques Pinguet, 11 décembre 1730.

Limoges, Agathe, épouse de Michel Pepin dit Laforce, testament, Sanguinet, 27 février 1760.

Limoges, Agathe, épouse de Michel Pepin dit Laforce, testament, Jean-Claude Panet, 12 septembre 1772.

Limoges, Agathe, et Michel Pepin dit Laforce, inventaire, Jean-Claude Panet, 17 octobre 1772.

Limousin, Marie-Charlotte, veuve de Noël Houde, donation à Jean Morisset, son gendre, Choret, 7 mars 1743.

Lino — Voir Martin de Lino.

Liret, Henri, et Marie Forsan (Forçant), inventaire, Geneste, 28 octobre 1749.

Liret, Marie-Angélique, veuve de Jacques Morand, épouse de Jean-Baptiste Bédard, testament, Geneste, 24 janvier 1782.

L'Isle d'Or — Voir Pillerant dit L'Isle d'Or.

Lisle Ronde — Voir Damours de Lisle Ronde.

Lisse, Jeanne, veuve de Michel Molleur, donation à Gabriel Duquet, Jacques Pinguet, 29 octobre 1738.

Lisse, Marie, veuve de Gabriel Davesne, inventaire, Barolet, 29 juillet 1748.

Lisse dit Gourdeau, Marie, veuve de Gabriel Duquet, et René Hardy, inventaire, Fortier, 26 mars 1765.

Lisse, Zacharie, et Elisabeth Marandeu, inventaire, La Cetièrre, 22 novembre 1710.

Lizotte, Françoise, et Joseph Ouellet (Houallet), inventaire, Genaple, 20 octobre 1700.

Lizotte, Louis, testament, Saillant, 5 mai 1760.

Lochet dit Lafontaine, Geoffroy, donation à la Fabrique de Charlesbourg, Genaple, 11 décembre 1687.

Lofficial, Raymond, et Marie-Louise Grenier (Garnier), inventaire, Jean de Latour, 15 juin 1740.

Loignon, Catherine, et Étienne Drouin, inventaire, Verreau, 27 mars 1711.

Loignon, Pierre, veuf de Marie-Madeleine Dion, et Marie-Louise Gautier, inventaire, Dulaurent, 14 juin 1756.

Loiselle, Jean-Marie, veuf de Marie-Louise Falardeau, inventaire, Geneste, 17 octobre 1754.

Loiselle, Louis, et Marie-Anne Michel, donation à Jean-Marie Loiselle, leur fils, Jacques Pinguet, 12 avril 1741.

Loiselle, Louis, et Marie-Anne Brousk, donation mutuelle, Boucault de Godefus, 3 février 1754.

Loiselle, Marie-Josephite, et Joseph Barbeau, inventaire, Noël Duprac, 11 mai 1744.

Loiselle, Marie-Madeleine, et Jean-Baptiste Pâquet, inventaire, Noël Duprac, 20 août 1736.

Loisellierre, Jean de, testament, Genaple, 2 mars 1687.

Lombard, André, et Marguerite Giguère, donation à Étienne Giguère, leur frère et beau-frère, Crépin, 7 janvier 1768.

Lombard, André, et Marguerite Giguère, donation à Michel Giguère, leur frère et beau-frère, Crépin, 18 juillet 1771.

Longueuil — Voir Lemoyne de Longueuil.

Lonmauger, le Sieur, inventaire de son navire, *Le Chat de Verné*, La Cetière, 8 octobre 1722.

Loppez (Lops dit Madère), Emmanuel, et Jeanne Le-
rouge, inventaire, Chambalon, 13 décembre 1693.

Lorrain — Voir Moras dit Lorrain.

Lortie — Voir Laurent dit Lortie.

Lottiguet, Jacques, testament, Barolet, 24 décembre
1735.

Lottiguet, Jacques, inventaire, Boisseau, 5 septembre
1736.

Loubié, Etienne, testament, Saillant, 16 avril 1773.

Loubié, Marie, testament, Saillant, 3 juillet 1773.

Lougard, Nicolas, et Sébastien Moreau, donation mu-
tuelle, Becquet, 23 septembre 1670.

Louineau, Angélique, et Laurent Roy, inventaire, Bois-
seau, 2 septembre 1741.

Louineau (Luineau), Pierre, veuf d'Anne Fleschet, et
Marie Bruval, veuve de Charles Séguin, inventaire, Rivet,
11 mars 1716.

Loup (Wolf), André (Christian), et Marie Stains,
donation à Marie-Madeleine Lacroix, leur fille adoptive,
Chambalon, 15 février 1704.

Loup, Marie, veuve de Blaise Lepage, et Michel Cureux
dit Saint-Germain, inventaire, Jean-Claude Panet, 15 juin
1761.

Louvet, Catherine, veuve de Guillaume Brassard, tes-
tament, Dubreuil, 29 mai 1715.

Louvières — de Louvières — Voir Damours de Lou-
vières.

Louvigné dit Saint-Germain, Philippe, et Toussaint
Leguay dit Lafontaine, donation mutuelle, Becquet, 23 sep-
tembre 1670.

Louvigny — de Louvigny — Voir Laporte de Louvigny.

Loyer de Latour, Jacques, et Marie Sevestre, inventaire, Gilles Rageot, 11 juillet 1669.

Lozeau, Jean-Baptiste, et Catherine Gautier, inventaire, Barolet, 9 avril 1753.

Lucas, François, donation à Henri Creste et Elisabeth Leduc, Parent, 27 décembre 1752.

Lugré (De Leügré), Jacques, et Marie Taupier, inventaire, Jacob père, 29 octobre 1692.

Lusignan — de Lusignan — Voir Dazemard de Lusignan.

Lussaud des Ruisseaux, Pierre, époux de Marguerite Sédillot, inventaire, Gilles Rageot, 16 novembre 1690.

Lyonnais — Voir Rageot dit Lyonnais.

M

Mabile, Marianne, et Claude Sallois, inventaire, Jacob père, 26 août 1702.

Macard, Charles, et Jeanne-Renée Gourdeau de Beau lieu, donation mutuelle, Rivet, 20 avril 1716.

Macard, Charles, veuf de Jeanne-Renée Gourdeau de Beaulieu, inventaire, Boisseau, 24 décembre 1732.

Macard, Geneviève, veuve de Charles d'Aloigny de la Groix, testament, Barbel, 20 août 1723.

Macard, Geneviève, veuve de Charles d'Aloigny de la Groix, inventaire, Barbel, 1er mars 1724.

Macard, Marie, et Charles Legardeur de Villiers, inventaire, Becquet, 12 avril 1670.

Macarty, Ursule, et Ambroise Tinon dit Desroches, inventaire, Geneste, 13 septembre 1773.

Madry, Jean, et Françoise Duquet, inventaire, Fillion, 30 juillet 1669.

Magnan, Anne, veuve de Pierre Chalifour, donation à Pierre Chalifour, son fils, Dubreuil, 15 juin 1717.

Magnan, Étienne, et Elisabeth Mignerou, donation à Étienne Magnan, leur fils, Rivet, 7 juillet 1713.

Magnan, Geneviève, et Antoine Coulombe, inventaire, Crépin, 26 octobre 1779.

Magnan, Germain, et Marie Déry, donation à Jean-François et Jacques Magnan, leurs fils, Noël Duprac, 15 mars 1735.

Magnan, Jean, et Jeanne Houde, veuve de Pierre Dumais, inventaire, Laneuville, 29 juillet 1720.

Magnan, Marguerite, et Joseph Pageot, inventaire, Geneste, 7 mars 1762.

Magnan, Marguerite, et Joseph Pageot, inventaire, Geneste, 22 avril 1767.

Magnan (Magniant), Marie, veuve de Nicolas Bélanger, donation à Jean-Marie et Nicolas Bélanger, ses fils, Noël Duprac, 24 mars 1747.

Magnan, Marie, veuve de Nicolas Bélanger, donation à Jean-Marie et Jacques Bélanger, ses fils, Boucault de Godefus, 23 janvier 1749.

Magnan, Marie, veuve de Charles Jean dit Godon, donation à Jean Magnan, son frère, Geneste, 18 avril 1767.

Magnan (Manian), Marie-Félicité, et Vincent Giroux, inventaire, Parent, 7 mars 1772.

Magnan (Mignier), Marie-Madeleine, et Jean Marcoux, inventaire, Noël Duprac, 29 août 1743.

Magné, Marie, veuve de Louis Ginchereau, testament, Chambalon, 14 juin 1710.

Maheu, Charles, et Marie-Charlotte Garnier, inventaire, J.-Robert Duprac, 10 octobre 1707.

Maheu, Gabriel, veuf de Madeleine Brodière et de Clothilde Garneau, donation à Gabriel Maheu, son fils, Sanguinet, 5 avril 1757.

Maheu, Geneviève, veuve de Pierre Caron, testament, Jacob fils, 18 février 1747.

Maheu, Jacques, testament, Audouart, 6 mars 1663.

Maheu, Jacques, et Anne Convent, inventaire, Duquet, 25 juillet 1663.

Maheu, Jean, et Marguerite Corriveau, donation mutuelle, Duquet, 4 juillet 1666.

Maheu, Jean, et Marie-Geneviève Giroux, inventaire, Crépin, 6 février 1778.

Maheu, Jean-Paul, et Marguerite Tesson (Taisson), inventaire, Duquet, 12 juin 1684.

Maheu, Jean-Paul, donation à Elisabeth de Chavigny, épouse d'Étienne Landron, Chambalon, 10 août 1694.

Maheu, Jean-Paul, testament, Chambalon, 10 août 1697.

Maheu, Jean-Paul, donation à la Fabrique de Saint-Laurent, I.O., Genaple, 29 mars 1707.

Maheu, Jean-Paul, et Anne Lepetit, inventaire, Jacob père, 25 janvier 1709.

Maheu, Jeanne-Angélique, et Charles Garnier, inventaire, J.-Robert Duprac, 9 décembre 1717.

Maheu, Louis, et Geneviève Bissot, inventaire, Genaple, 22 décembre 1683.

Maheu, Marie, veuve de Charles Letartre, inventaire, Verreau, 7 janvier 1715.

Maheu, Marie, veuve de Charles Letartre, donation à Joseph Letartre, son fils, Jacob fils, 15 mars 1732.

Maheu, Marie, veuve de Charles Letartre, inventaire, Jacob fils, 6 juin 1747.

Maheu, Marie-Angélique, et Jean-Baptiste Soulard, inventaire, Lanoullier, 9 janvier 1750.

Maheu, Marie-Jeanne, veuve de (Joseph Garnier) et de Paul Bélanger, testament, Parent, 4 février 1754.

Maheu, Marie-Jeanne, veuve de Joseph Garnier et de Paul Bélanger, inventaire, Sanguinet, 1er avril 1754.

Maheu, Marie-Madeleine, et Joseph Bédard, inventaire, Geneste, 3 juillet 1780.

Maheu, Marie-Thérèse, et Louis Provost, inventaire, Noël Duprac, 3 juillet 1731.

Maheu, Nicolas, veuf de Louise Toupin, inventaire, Parent, 13 novembre 1759.

Maheu, Pierre, et Marie-Louise Garnier, inventaire, Jacob père, 6 novembre 1704.

Maheu, Pierre, et Jeanne Drouin, donation à Paul Bélanger et Jeanne Maheu, leurs gendre et fille, J.-Robert Duprac, 3 février 1717.

Maheu, Pierre, et Jeanne Drouin, inventaire, Bernard de Larivière, 7 juillet 1717.

Maheu dit Point du Jour, René, et Jeanne Garnier, épouse de Pierre Gendreau dit Lapoussière, inventaire, Auber, 17 décembre 1664.

Maheu (dit Point du Jour), René, et Jeanne Garnier, veuve de Louis Delamarre et de Pierre Gendreau dit Lapoussière, inventaire, Vachon, 11 novembre 1681.

Maheu, Zacharie, donation à l'Hôtel-Dieu de Québec, Becquet, 16 août 1674.

Mahon dit Champagne, Philibert, testament, Jacques Pinguet, 10 novembre 1742.

Mailhiot, François, et Charlotte Garon, donation à Michel Mailhiot, leur fils, Jacques Pinguet, 7 août 1739.

Mailhiot (Maillot), François, et Charlotte Garon (Gauron), donation à Joseph Mailhiot, leur fils, Louet fils, 21 juillet 1754.

Mailhiot, Marie-Anne, et Nicolas Barabé, inventaire, Jean-Claude Panet, 15 janvier 1756.

Mailloux, Catherine, veuve de René Pâquet, et Noël de Rainville, inventaire, La Cetière, 10 avril 1726.

Mailloux, Charlotte, et Pierre Normandeau, inventaire, Louet fils, 23 juin 1767.

Mailloux, Ignace-(Pierre), et Marie-Louise Corbin, inventaire, Jean-Claude Panet, 20 janvier 1774.

Mailloux, Jean, et Louis Philippeau, donation mutuelle, Genaple, 9 janvier 1700.

Mailloux, Jean, et Catherine Amiot, inventaire, Barolet, 21 septembre 1753.

Mailloux, Jean, et Marie-Joseph Marchet, inventaire, Parent, 20 septembre 1757.

Mailloux, Joseph, veuf de Suzanne Richard, et Louise Achon, inventaire, Genaple, 29 août 1703.

Mailloux, Joseph, et Louise Lefebvre-Duchouquet, donation mutuelle, Barolet, 8 juillet 1756.

Mailloux, Joseph, veuf de Louise (Lefebvre)-Duchouquet, testament, Jean-Claude Panet, 19 mai 1768.

Mailloux, Louise, et Louis Vachon, inventaire, Noël Duprac, 11 août 1723.

Mailloux, Louise, veuve de Michel Petrimoulx, et Jean-Étienne Jayat (Jayac), inventaire, Barolet, 9 janvier 1758.

Mailloux, Madeleine, veuve de Jean Michelon, inventaire, Dubreuil, 20 février 1726.

Mailloux, Marguerite, et Gabriel-Médard Vallette de Chevigny, inventaire, Jean-Claude Panet, 26 mars 1772.

Mailloux, Marie, et Antoine Carpentier, époux de Marguerite Trépanier (Trépagny), inventaire, La Cetière, 16 avril 1718.

Mailloux, Marie-Josephite, veuve de Pierre Denoue, testament, Sanguinet, 24 mars 1755.

Mailloux, Noël, et Marie-Charlotte Chevalier, donation à Michel Mailloux et Madeleine Vallée, leurs fils et belle-fille, Parent, 1er février 1762.

Mailloux, Pierre, veuf d'Anne Lefebvre et de Charlotte Moreau, et Angélique Trépanier (Trépagny), inventaire, Jean-Claude Panet, 8 juin 1750.

Mailloux, Pierre, inventaire, Jean-Claude Panet, 17 mai 1751.

Mainville — Voir Miville.

Maisonbasse, Jean-Baptiste, curé de Saint-Thomas de la Pointe-à-la-Caille, donation à l'Hôpital-Général de Québec, Jean-Claude Panet, 14 novembre 1771.

Maisonbasse, Marie-Madeleine-Elisabeth, donation à l'Hôpital-Général de Québec, Jean-Claude Panet, 14 novembre 1771.

Maisonneuve, Jean-Baptiste, testament, Barolet, 17 novembre 1746.

Maisonneuve, Jean-Baptiste, inventaire, Barolet, 21 novembre 1746.

Malbeuf, Jean, et Marie-Madeleine Simard, donation à Jean-Baptiste Malbeuf, leur fils, Crépin, 18 janvier 1752.

Malbeuf, Jean, et Marie-Madeleine Simard, inventaire, Crépin, 6 avril 1759.

Malbeuf, Joseph, et Marie-Madeleine Gagné, inventaire, Crépin, 14 août 1762.

Malbeuf, Marie-Josephte, et Augustin Gagnon, inventaire, Crépin, 11 novembre 1777.

Malbeuf, Marie-Madeleine, et Joseph-Noël Gely, inventaire, Geneste, 29 septembre 1760.

Malbeuf, Marie-Madeleine, et Augustin Gagnon, inventaire, Crépin, 29 avril 1776.

Mallet (Maillet), Denis, et Genéviève Liénard dit Durbois, inventaire, La Cetière, 13 mai 1705.

Mallet (Maillet), Jean-Baptiste, et Marie-Madeleine Chaillé, veuve de Jean Beslon, donation mutuelle, François Rageot, 26 décembre 1730.

Mallet, Louis, testament, Sanguinet, 18 mars 1771.

Malline, Jeanne, épouse de Michel Roullois, testament, Vachon, 13 juin 1685.

Malouin — Voir Perdu dit Malouin — Rinfret dit Malouin.

Malouin, Marie-Suzanne, veuve de Denis-François Hubert, testament, Crépin, 20 mars 1768.

Manse, Louise, veuve de Jean Levrard, donation aux enfants de Louis Levrard, ses petits-enfants, Dubreuil, 27 novembre 1721.

Manse, Louise, veuve de Jean Levrard, testament, Jacques Pinguet, 16 novembre 1730.

Manseau, Françoise, veuve d'André Pouliot, donation à Joseph Pouliot, son fils, Jacques Pinguet, 4 novembre 1746.

Manseau, Jacques-Augustin, et Marie-Josephte de Lajoue, donation mutuelle, François Rageot, 25 août 1718.

Manseau, Marie-Anne, et Charles Delâge, inventaire, Jacob père, 13 novembre 1706.

Manseau, Marie-Madeleine, veuve de Jacques Barbeau, épouse de François Parent, testament, Jean-Claude Panet, 28 janvier 1773.

Maranda, Jean-Baptiste, et Catherine-Angélique (Lachesnais)-Duquet, donation à Pierre You, Dubreuil, 20 octobre 1731.

Maranda, Jean-Baptiste, et Catherine-Angélique Lachesnais-Duquet, donation à l'Hôpital-Général de Québec, Jacques Pinguet, 8 août 1733.

Maranda, Jean-Baptiste, et Marguerite Guilbault (Guillebeau), donation à Jacques-François Hubert et Marie-Louise Maranda, leurs gendre et fille, Boucault de Godefus, 28 décembre 1741.

Maranda, Jean-Baptiste, et Marie-Charlotte Gely, donation à Jean-Baptiste Gely, leur frère et beau-frère, Saillant, 19 janvier 1758.

Maranda, Jean-Baptiste, et Louise Cartier, inventaire, Jean-Claude Panet, 8 juillet 1768.

Maranda, Pierre, et Marie-Angélique Alain, donation à Pierre Maranda, leur fils, Geneste, 10 juin 1772.

Maranda, Pierre, et Marie-Angélique Alain, inventaire, Geneste, 28 juillet 1773.

Marandeu, Elisabeth, veuve de Zacharie Lisse, donation à Jacques Lisse, son fils, Rivet, 24 novembre 1717.

Marandeu, Geneviève, et Jean Filliau dit Dubois, inventaire, Dubreuil, 28 août 1711.

Marandeu, Marie, et Jean-Baptiste Hallé, inventaire, Métru, 14 juillet 1695.

Marandeu, Marie-Jacqueline, veuve de Guillaume Nicolas, donation à Étienne Parent et Marie-Josephte Nicolas, ses gendre et fille, Barolet, 2 octobre 1758.

Marandeu, Michel, et Marie-Jeanne Jeannes, donation à Jean et Joseph Marandeu, leurs fils, Hiché, 26 août 1730.

Maraude (Marault), Madeleine, veuve de Nicolas Pinel, et Renaud André, inventaire, Gilles Rageot, 11 décembre 1669.

Maraude, Madeleine, (veuve de Nicolas Pinel), et Renaud André, inventaire, Duquet, 11 décembre 1669.

Marceau, Antoine, et Madeleine Gagné, donation à Louis Marceau, leur fils, Fortier, 20 mai 1761.

Marceau, Antoine, testament, Crépin, 31 août 1776.

Marceau, Augustin, et Marguerite Corriveau, inventaire, Fortier, 18 avril 1763.

Marceau, François, inventaire, Jean-Claude Panet, 7 juillet 1755.

Marceau, François, et Anne Serey, inventaire, Decharnay, 27 mars 1756.

Marceau, Jacques, et Elisabeth Ginchereau, donation mutuelle, Chambalon, 9 novembre 1697.

Marceau, Jean, et Marie-Madeleine Lepage, inventaire, Fortier, 4 avril 1758.

Marceau, Louis et Paul Marceau, frères, donation mutuelle, Louet fils, 24 juin 1766.

Marceau, Louis, et Louise Goupil (Coupis), inventaire, Fortier, 21 avril 1768.

Marchand, Angélique, et Jacques-Benjamin Mailloux, veuf de Charlotte Beaulieu, inventaire, Jean-Claude Panet, 2 décembre 1774.

Marchand, Catherine, et Louis Laverdière, inventaire, Crépin, 21 juin 1762.

Marchand, Elisabeth, et Nicolas-Gabriel Aubin-Delisle, inventaire, Barbel, 6 avril 1726.

Marchand, Elisabeth, testament, Crépin, 26 janvier 1778.

Marchand, Étienne, et Marianne Boutrel, inventaire, Jacques Pinguet, 2 novembre 1739.

Marchand, Étienne, curé de Boucherville, testament, Jean-Claude Panet, 1er janvier 1774.

Marchand, Étienne, curé de Boucherville, inventaire, Jean-Claude Panet, 13 janvier 1774.

Marchand, François, et Marie-Madeleine Groleau, inventaire, Lepailleur, 17 juin 1702.

Marchand, Geneviève, veuve de Germain Marcoux, testament, Decharnay, 22 avril 1756.

Marchand, Geneviève, veuve de Germain Marcoux, inventaire, Decharnay, 31 mai 1756.

Marchand, Jean, veuf de Marie-Madeleine Hayot, inventaire, Genaple, 15 janvier 1709.

Marchand, Louis, donation à Geneviève Rochon, sa fiancée, Chambalon, 3 janvier 1693.

Marchand, Louis, donation à Louis et Georges Marchand, ses neveux, Chambalon, 3 juillet 1694.

Marchand, Louis, donation à Marguerite Prieur, sa filleule, Chambalon, 5 juillet 1694.

Marchand, Louis, testament, Lepailleur, 20 avril 1701.

Marchand, Louis, donation à Marie-Renée Levasseur, sa nièce, Genaple, 19 juin 1707.

Marchand, Louise, veuve de Joseph Corbin, donation à Joseph Banhiac dit Lamontagne et Marie Durivaux, Jean-Claude Panet, 6 septembre 1766.

Marchand, Marie-Charlotte, et Jacques Naud dit Labrie, inventaire, Sanguinet, 16 février 1756.

Marchand, Marie-Josephte, et François Charlery, inventaire, Barolet, 24 avril 1752.

Marchand, Marie-Josephte, et Gabriel Duquet, inventaire, Sanguinet, 23 août 1768.

Marchand, Marie-Thérèse, veuve de Jacques Poulin, et Antoine Nadeau, inventaire, Jean-Claude Panet, 20 août 1764.

Marchand, Valentin, et Louise Garnier, veuve de Pierre Maheu, inventaire, Barbel, 14 avril 1718.

Marchesseau, Jean, et Marie-Madeleine Gatién, inventaire, Barolet, 22 janvier 1748.

Marchesseau, Jean-Baptiste, et Marie-Jeanne Corbin, inventaire, Barolet, 25 octobre 1751.

Marcotte, Angélique, épouse de Pierre Brunet, donation à Jean-Baptiste Naud, Moreau, 18 mars 1763.

Marcotte, Elisabeth, et Pierre-Joseph Groleau, inventaire, Guyard de Fleury, 13 octobre 1758.

Marcotte, Jean-François Petit-Jean, et Marie-Anne Morisset, inventaire, Guyard de Fleury, 10 mars 1761.

Marcotte, Joseph, testament, Barolet, 2 février 1751.

Marcotte, Marguerite, veuve de Joseph Faucher, donation à Jean-Baptiste Faucher, son fils, Choret, 9 août 1735.

Marcotte, Michel, veuf de Marie-Françoise Gignac, et Louise Richard, inventaire, Guyard de Fleury, 13 juillet 1754.

Marcotte, Pierre, veuf de Marie-Louise Houde, donation à Pierre Marcotte et Anne Portelance, ses fils et belle-fille, Choret, 8 octobre 1749.

Marcoux, André, donation à André Marcoux et Marie-Louise Vallée, ses fils et belle-fille, Parent, 31 juillet 1755.

Marcoux, Antoine, donation à Marie-Jeanne Vallée, Parent, 8 novembre 1772.

Marcoux, Ignace, et Marie-Catherine Maheu, inventaire, Parent, 26 janvier 1759.

Marcoux, Jean, et Marie-Madeleine Magnan, donation à Antoine Marcoux et Geneviève Vallée, leurs fils et belle-fille, Noël Duprac, 21 mai 1742.

Marcoux, Jean, veuf de Marie-Anne Parent, inventaire, Parent, 20 mars 1760.

Marcoux, Jeanne, veuve de Michel Giroux, inventaire, Parent, 6 juin 1758.

Marcoux, Joseph, et Marie-Elisabeth Toupin, inventaire, Noël Duprac, 5 février 1746.

Marcoux, Louise, et Noël Mailloux, inventaire, Noël Duprac, 28 juillet 1735.

Marcoux, Madeleine, testament, Jean-Claude Panet, 21 février 1750.

Marcoux, Madeleine, veuve de Louis Guérin, testament, Jean-Claude Panet, 11 août 1750.

Marcoux, Marie, et François Pâquet, inventaire, Noël Duprac, 18 décembre 1739.

Marcoux, Marie, et Pierre Grenier, inventaire, Crépin, 10 octobre 1772.

Marcoux, Marie-Angélique, et Alexandre Vallée, inventaire, Parent, 6 avril 1758.

Marcoux, Marthe, et Pierre Creste, inventaire, J.-Robert Duprac, 8 octobre 1709.

Marcoux, Michel-Marie, curé de Saint-Joachim, testament, Crépin, 21 mars 1769.

Marcoux, Michel-Marie, curé de Saint-Joachim, inventaire, Crépin, 21 mars 1769.

Marcoux, Noël, et Jeanne-Thérèse Baugis, inventaire, Noël Duprac, 20 juillet 1744.

Marcoux, Pierre, et Marthe de Rainville, inventaire (annulé), J.-Robert Duprac, 28 avril 1716.

Marcoux, Pierre, et Marthe de Rainville, inventaire, J.-Robert Duprac, 8 avril 1723.

Marcoux, Pierre, et Catherine Leduc, donation mutuelle, Hiché, 12 février 1733.

Marcoux, Pierre, et Catherine Leduc, inventaire, Decharnay, 31 octobre 1757.

Marec (Maret), Joachim, et Marguerite Emond, inventaire, Dubreuil, 16 novembre 1723.

Maréchal, Henri-Joseph (André), et Marie-Madeleine Bernier, veuve de François Parent, inventaire, Saillant, 27 janvier 1759.

Marette, Charles, testament, Jean-Claude Panet, 5 février 1751.

Marette, François, et Catherine Aubert, inventaire, Jacob père, 8 avril 1704.

Marette dit Lépine, François, et Thérèse Giroux, inventaire, Crépin, 19 juillet 1781.

Marette dit Lépine, Jacques, veuf de Marie Pagé dit Quercy, et Madeleine Surget, inventaire, Jacob père, 23 novembre 1700.

Marette, Jean-Baptiste, donation à Charles, François et Jacques Marette, ses frères, Chambalon, 7 novembre 1698.

Marette (Marest), Louis, et Marie-Catherine Plamondon, inventaire, Geneste, 16 juillet 1764.

Marette dit Lépine, Louis, testament, Crépin, 17 août 1782.

Marette, Marguerite, et Joseph Plamondon, inventaire, Geneste, 30 juillet 1773.

Marette dit Lépine, Richard, et Angélique Guyon, inventaire, Jacob père, 22 novembre 1708.

Margane de Lavaltrie, François, prêtre, testament, Lanoullier, 28 février 1750.

Margane de Lavaltrie, François, prêtre, inventaire, Lanoullier, 16 juin 1750.

Mariauchau d'Ésglis, François, veuf de Louise-Philippe Chartier de Lotbinière, inventaire, Jacques Pinguet, 20 mai 1730.

Mariauchau d'Ésglis, Louise-Madeleine, et François Martel de Brouage, inventaire, Jean-Claude Panet, 25 juin 1753.

Mariauchau d'Ésglis, Mgr Louis-Philippe, évêque de Dorylée, donation à Madeleine Côté, Crépin, 15 octobre 1779.

Marié — Voir Lemarié.

Marie-Josephite,, et Jean-François Audet, inventaire, Fortier, 24 novembre 1766.

Marie-Louise,, testament, Crépin, 29 septembre 1776.

Marien, Louis, et Françoise Philippeau, inventaire, Gilles Rageot, 1689. No : 3674.

Marien, Marie, veuve d'Alexis Carpentier, donation à Étienne Thibault, Geneste, 19 décembre 1748.

Marier, Antoine, et Catherine Savard, inventaire, Crépin, 19 septembre 1764.

Marier, Charles, et Marie-Madeleine Belleau, inventaire, Geneste, 6 novembre 1769.

Marier, Marie-Anne, veuve de Jean Allaire, et Joseph Duchesne, inventaire, Moreau, 16 décembre 1760.

Marigny, Sébastien, donation à Charlotte et Françoise Marigny, ses sœurs, Chambalon, 6 août 1694.

Marin, Anne, veuve de Pierre Campagna, testament, La Cetière, 13 juillet 1711.

Marion, Denise, et Jean Depeiras, inventaire, Duquet, 27 octobre 1677.

Marion, François, et Marie-Charlotte Boucher, donation à Joseph Marion, leur fils, Choret, 29 juillet 1747.

Marion, François, et Marie-Charlotte Boucher, donation à Louis-Alexandre Marion, leur fils, Jean-Claude Panet, 25 juin 1756.

Marion, François, et Marie-Charlotte Boucher, inventaire, Sanguinet, 20 avril 1757.

Marion, Georges, et Marie-Madeleine Demers, inventaire, Bernard de Larivière, 8 octobre 1716.

Marion, Marie-Charlotte, et Joseph Genest dit Labarre, inventaire, Sanguinet, 19 octobre 1761.

Marion dit Lafontaine, Nicolas, donation à L'Hôpital-Général de Québec, Chambalon, 18 mars 1699.

Marion, Pierre, et Geneviève Blanchet, donation à Michel Taillon et à Pierre Marion, leurs gendre et fils, Decharnay, 18 octobre 1757.

Marois, François, et Cécile Paré, donation à Louis Gagnon, Pierre Huot, 25 août 1743.

Marois, Guillaume, et Catherine Laberge, inventaire, Barbel, 28 septembre 1712.

Marois, Guillaume, et Barbe Vézina, inventaire, Nicolas Huot, 17 avril 1751.

Marois, Marguerite, et Joseph Hains, inventaire, Dubreuil, 7 février 1718.

Marois, Marie, veuve de Jacques Ducharme, et Nicolas Duchesne, inventaire, Jacques Pinguet, 7 décembre 1743.

Marois, Marie-Angélique, et Germain Auclair, inventaire, Geneste, 14 juillet 1766.

Marois, Marie-Madeleine, et Joseph-Marie Paré, inventaire, Crépin, 17 juillet 1763.

Marois, Marie-Marguerite, et Étienne Auclair, inventaire, Geneste, 14 janvier 1769.

Marois, Prisque, et Marie-Angélique Garneau, donation à Jean-François Marois, leur fils, Sanguinet, 14 février 1754.

Marois, Prisque, et Marie-Angélique Garneau, inventaire, Lanoullier, 9 avril 1757.

Marot, Charles-Paul, et Véronique Boulet, inventaire, Fortier, 5 juin 1769.

Marquet, Françoise, épouse de Louis Clémenceau, donation à Pierre Drapeau, François Rageot, 26 avril 1717.

Marquis, Charles, testament, Chambalon, 2 juillet 1695.

Marquis, Charles, (veuf de Marguerite Beaugrand), et Agnès Giguère, donation mutuelle, Chambalon, 23 mai 1699.

Marquis, Charles, veuf de Marguerite Beaugrand, et Agnès Giguère, inventaire, Chambalon, 24 décembre 1700.

Mars, Michelle, veuve de Joseph Riverin, donation à Joseph Riverin, son fils, La Cetière, 11 janvier 1724.

Marsal, Antoine, testament, Saillant, 24 septembre 1756.

Marsal, Antoine, testament, Decharnay, 15 novembre 1757.

Marsal, Antoine, inventaire, Decharnay, 29 novembre 1757.

Marsolet, Geneviève, et Michel Guyon-Durouvray, inventaire, Barbel, 7 janvier 1704.

Marsolet, Jean, et Marguerite Couture, donation mutuelle, Genaple, 17 mai 1684.

Marsolet, Jean, et Marguerite Couture, inventaire, Gilles Rageot, 3 avril 1687.

Marsolet, Marie, veuve de Mathieu Damours des Chauffours, donation à Charles Damours de Louvière, son fils, Genaple, 1er septembre 1705.

Marsolet, Nicolas, et Marie Le Barbier, donation mutuelle, Duquet, 20 avril 1665.

Martel de Brouage (Brouague), François, inventaire, Boucault de Godefus, 23 mai 1741.

Martel, François, curé de Saint-Laurent, I.O., inventaire, Saillant, 7 février 1764.

Martel, François, curé de Saint-Laurent, I.O., testament, Jean-Claude Panet, 12 mars 1764.

Martel, Jean, et Marie-Madeleine Vanier, inventaire, J.-Robert Duprac, 21 octobre 1718.

Martel, Jean, donation à Ange Simard, son neveu, Decharnay, 24 janvier 1758.

Martel, Jean, veuf de Marie-Madeleine Bédard, et de Marie-Josephte Allard, et Marie-Adrienne Cliche, inventaire, Geneste, 17 avril 1778.

Martel, Jean-Baptiste, testament, Geneste, 28 mai 1776.

Martel, Joseph, et Marie-Anne Gauvin, donation mutuelle, Geneste, 17 juillet 1778.

Martel, Marguerite, et Antoine Laforest dit Labranche, inventaire, Crépin, 13 juillet 1767.

Martel, Marie-Anne, et Mathieu Ratté, inventaire, Geneste 13 janvier 1752.

Martel, Marie-Catherine, veuve de Jean-Baptiste Bédard et de Jacques Boiteau, inventaire, Geneste, 2 janvier 1762.

Martel, Marie-Catherine, veuve de Jean-Baptiste Bédard et de Jacques Boiteau, testament, Geneste, 25 mai 1767.

Martel, Marie-Louise, et Étienne Bédard, inventaire, Geneste, 17 décembre 1771.

Martel, Marie-Louise, et Louis Lebel, dit Beau lieu, inventaire, Geneste, 15 avril 1773.

Martel, Marie-Madeleine, et Louis Loisel, inventaire, La Cetière, 15 septembre 1704.

Martel, Marie-Madeleine, et Joseph Renaud, inventaire, Geneste, 18 janvier 1764.

Martel, Paul, et Madeleine Guillot, inventaire, Lanauville, 19 juillet 1724.

Martel (Mortrel), Pierre, et Adrienne de Lastre, donation à l'Hôpital-Général de Québec, Charles Rageot, 21 juillet 1696.

Martel, (Mortrel), Pierre, et Adrienne de Lastre, donation à l'Hôpital-Général de Québec, Genaple, 7 août 1702.

Martellot, Louis, donation à Guillaume Boucher et Jeanne-Marguerite Thibault, Gilles Rageot, 22 novembre 1684.

Martellot, Louis, inventaire, Jacob père, 20 juillet 1693.

Martignon — de Martignon — Voir Daprentigny de Martignon.

Martin, Abraham, testament, Duquet, 6 septembre 1664.

Martin, Abraham, et Marguerite Langlois, inventaire, Duquet, 7 octobre 1664.

Martin, Anne, épouse de Pierre Campagna, testament, La Cetière, 27 février 1704.

Martin, Anne, veuve de Pierre Campagna, inventaire (absent), l'abbé Desnoyers, 2 janvier 1720.

Martin dit Beaulieu, Antoine, et Marie Bonnet, inventaire, Dubreuil, 12 juin 1715.

Martin, Hélène, et Nicolas Rousset, inventaire, Barbel, 2 mars 1716.

Martin dit Beaulieu, Jacques, veuf de Marie-Madeleine Chauveau, donation à Jacques Martin, son fils, Geneste, 28 mars 1768.

Martin, Jean, et Marie-Françoise Laroche, donation mutuelle, Dubreuil, 11 décembre 1729.

Martin, Jean, et Marie-Françoise Laroche, donation mutuelle, Dubreuil, 18 décembre 1729.

Martin, Jean-Baptiste, et Marie Genest, donation à Jean-Baptiste Roy, leur neveu, Dubreuil, 15 octobre 1730.

Martin de Lino, Jean-François, et Angélique Chartier de Lotbinière, inventaire, Louet père, 13 août 1722.

Martin, Joachim, et Anne-(Charlotte) Lepetit, inventaire, Jacob père, 5 mars 1695.

Martin, Marguerite, et Étienne Racine, inventaire, Jacob père, 30 avril 1688.

Martin, Marguerite, veuve de Jean Jollet et d'Henri Picoron dit Descotteaux, inventaire, Saillant, 11 février 1752.

Martin, Marie, veuve de Jean Cloutier, donation à Pierre Cloutier, son fils, Jacob père, 20 février 1697.

Martin, Marie-Anne, et Antoine Pâquet, inventaire, Jacques Pinguet, 10 avril 1739.

Martin, de Lino, Marie-Anne, donation aux enfants de Gaspard Adhémar de Lantagnac, Barolet, 3 février 1759.

Martin, Marie-Charlotte, et François Auclair, inventaire, Geneste, 14 décembre 1746.

Martin, Marie-Louise, et Augustin Jahan dit Laviolette, inventaire, Saillant, 30 juin 1772.

Martin de Lino, Mathieu, inventaire, Dubreuil, 1er octobre 1716.

Martin, Nicolas, et Anne Jean dit Laforest, donation mutuelle, La Cetière, 2 janvier 1703.

Martin, Nicolas, veuf de Marie-Félicité Buisson, donation à ses enfants, Sanguinet, 7 juillet 1770.

Martin dit Jolicœur, Nicolas, et Madeleine Lareau (La Roe), donation à Étienne Martin, leur fils, Dubreuil, 18 février 1725.

Martin, Ursule, veuve de Jean Garneau, et Charles Corvaisier, inventaire, Geneste, 23 mars 1772.

Martineau, Angélique, veuve de Pierre Labbé, donation à Augustin Martineau, son neveu, Fortier, 3 juillet 1760.

Martineau, Augustin, et Félicité Rouleau, inventaire, Crépin, 19 novembre 1767.

Martineau, Augustin, et Françoise Mercier, donation à Jean-Baptiste Martineau, leur fils, Crépin, 24 janvier 1771.

Martineau dit Saint-Onge, Geneviève, et Charles Drollet (Derollet), inventaire, Dubreuil, 9 janvier 1723.

Martineau, Germain, veuf de Jeanne Paradis, inventaire, Crépin, 21 janvier 1764.

Martineau, Joseph, et Marie-Anne Boucher, donation à Étienne Martineau, leur fils, Sanguinet, 25 mars 1756.

Martinière — Voir Bermen de la Martinière.

Masoué, Marie, veuve de Louis Garneau, inventaire, Verreau, 4 octobre 1715.

Masse, Anne, veuve de François Dolbec, inventaire, Dubreuil, 15 décembre 1732.

Masse, Antoine, et Marie Choret, donation à Barthélemy Masse, leur fils, Sanguinet, 31 octobre 1752.

Massé, Antoine, et Angélique Legris dit Lépine, inventaire (absent), Geneste, 14 juin 1772.

Masse, Denis, et Françoise-Catherine Chevalier, inventaire, Bernard de Larivière, 5 septembre 1713.

Masse, Guillaume, donation à Madeleine Amiot, Roger, 16 avril 1696.

Massé, Guillaume (Jean), et Marie-Françoise Mérieu dit Bourbon, veuve de Jean-Baptiste Barbeau, inventaire, Jacques Pinguet, 26 août 1746.

Masse, Jeanne, veuve de Charles de Rainville, testament, Dubreuil, 16 avril 1725.

Masse, Joseph, et Thérèse-Angélique Hamel, inventaire, Sanguinet, 23 avril 1761.

Masse, Marie-Madeleine, et Jean Mezeray, inventaire, Laneuville, 27 mars 1716.

Masse, Pierre, et Marie Pinette, donation à Guillaume Constantin, leur gendre, Audouart, 5 juillet 1660.

Masson (Maçon), François, et Louise Paré, donation à François Masson, leur fils, Geneste, 22 mars 1749.

Masson, Marie-Louise, et Jean Millet, inventaire, Guyard de Fleury, 26 janvier 1758.

Masson, Marie-Madeleine, veuve de Pierre Garant, testament, Fortier, 4 juillet 1764.

Masson dit Champagne, Nicolas, donation à René Renaud (Arnault), et Marie Vigny (Vigné), Gilles Rageot, 28 novembre 1684.

Massy, Jacques, donation à Jacques Massy, et Marie-Jeanne Hallé, ses fils et belle-fille, Barolet, 18 juillet 1747.

Massy, Jacques, veuf de Marie-Jeanne Hallé, veuve en lères noces de Jean-Baptiste Rancin, donation à Charles Sédillot dit Montreuil, et Jeanne-Michelle Rancin, leurs beau-fils, fille et belle-fille, Geneste, 25 novembre 1767.

Mathieu, Henri, inventaire, Barolet, 1er mars 1748.

Mathieu, Jean, testament, Becquet, 13 septembre 1666.

Mathieu, Jean, et Louise-Anne Dutertre, donation mutuelle, Vachon, 21 décembre 1670.

Mathieu, Jean, et (Louise)-Anne Dutertre (Letartre), inventaire, Jacob père, 2 mai 1699.

Mathieu, Jean, donation à Nicolas Mathieu, son frère, Jacob fils, 17 avril 1743.

Mathieu, Jean et Anne Trépanier, donation à Augustin Bornais, Nicolas Huot, 24 juin 1762.

Mathieu, Louis, et Geneviève Guyon, inventaire, Crépin, 13 avril 1780.

Mathieu, Louis, testament, Crépin, 26 août 1782.

Mathieu, Louise, et Jean Trudel, inventaire, Jacques Pinguet, 17 février 1742.

Mathieu, Marguerite, et François Vézina, inventaire, Crépin, 17 mars 1755.

Mathieu, Marie, veuve de Louis Quentin, donation à François Quentin, son fils, Barolet, 7 mars 1749.

Mathieu, Marie, testament, Crépin, 11 avril 1775.

Mathieu, Nicolas, veuf de Catherine Bélanger, inventaire, Jacques Pinguet, 21 février 1731.

Mathieu, Pierre, veuf de Marguerite Jacob, donation à Joseph Mathieu, son fils, Nicolas Huot, 23 mars 1768.

Mathieu, Pierre, et Marie-Josephite Boucher, inventaire, Crépin, 2 août 1769.

Mathieu, René, et Geneviève Roussin, inventaire, Jacob fils, 13 mars 1727.

Mathieu, René, et Barbe Gariépy, inventaire, Geneste, 28 février 1763.

Mathieu, Véronique, épouse de Jacques Denis, donation à Jacques Denis, son fils, Crépin, 5 avril 1758.

Mathieu, Véronique, et Jacques Denis, inventaire, Crépin, 19 février 1761.

Matro, Antoine, testament, La Cetièrre, 6 avril 1711.

Matte, Jean-Baptiste, inventaire, Guyard de Fleury, 27 juin 1757.

Matte, Nicolas, donation à Jean Matte et Charlotte Pelletier, ses fils et belle-fille, Guyard de Fleury, 25 mars 1756.

Matte, Nicolas, testament, Guyard de Fleury, 20 janvier 1758.

Maufay, André, et Marie-Madeleine Desorcey, inventaire, Dubreuil, 6 septembre 1711.

Maufay, Angélique, et Jean Jérémie de Fouet, inventaire, Louet père, 28 août 1724.

Maufay, Charles, veuf de Thérèse Grégoire, inventaire, Geneste, 31 octobre 1761.

Maufay, Geneviève, et Antoine Lépine, inventaire, Dubreuil, 20 avril 1722.

Maufay, Jean-Marie, et Marie-Madeleine Hamel, inventaire, Geneste, 2 février 1763.

Maufay, Jeanne, veuve de Simon Alain, et de Jean Poitras, donation à Noël Alain, son petit-fils, Jacques Pinguet, 9 avril 1732.

Maufay, Jeanne, veuve de Simon Alain, et de Jean Poitras, testament, Jacques Pinguet, 22 mars 1739.

Maufay, Joseph, et (Marie)-Catherine Danais (Dannest), donation à Gilles Maufay, leur fils, Dulaurent, 18 juin 1751.

Maufay, Joseph, veuf de Marie-(Catherine) Danais (Danné), inventaire, Geneste, 7 octobre 1771.

Maufay, Marie-Françoise, et Blaise Lemarié, inventaire, Jacques Pinguet, 17 mars 1741.

Maufay, Marie-Madeleine, et Eustache Liénard dit Mondor, inventaire, La Cetière, 14 septembre 1711.

Maufay, Pierre, et Catherine Chapleau, inventaire, Dubreuil, 5 août 1723.

Maufet — Voir Maufay.

Maufils, Julien, et Madeleine Cloutier, inventaire, Jacob père, 2 août 1701.

Maufils (Maufite), Pierre, et Madeleine Poulin, donation au Séminaire de Québec, Duquet, 18 octobre 1682.

Maugé, Charles, donation à Hesme Maugé, son frère, Chambalon, 18 octobre 1699.

Maugis, Charlotte, veuve de Pierre Miville, donation à la Confrérie de Sainte-Anne, Duquet, 18 juillet 1670.

Maupas, Marie, et René Adam, inventaire, Fortier, 25 juin 1770.

Maure — de Maure — Voir Juchereau de Maure.

Mauré, Françoise, inventaire, Boisseau, 16 juin 1733.

Mauré (Moor), Pierre, et Louise Gendreau (Gendron), inventaire, Crépin, 11 février 1761.

Maurice — Voir Larrivé dit Maurice.

Mazereau, François, et Marie-Louise Roberge, donation mutuelle, Jean-Claude Panet, 27 juin 1749.

Méchin, Hélène, veuve de Joseph Prieur, testament, François Rageot, 20 mars 1726.

Megnain dit Duval, Charles, testament, Gilles Rageot, 19 août 1685.

Mellis, Antoine de, et Marie-Charlotte Bermen de la Martinière, donation mutuelle, Louet fils, 12 octobre 1758.

Ménage, Anne, veuve de Pierre Levasseur, inventaire, Jacques Pinguet, 14 avril 1740.

Ménage, Jean-Baptiste, curé de Saint-Joseph de Deschambault, testament, Boisseau, 16 novembre 1741.

Ménage, Marie-Madeleine, veuve de Pierre Gauvreau, et Philippe Damours de la Morandière, inventaire, Barbel, 25 avril 1726.

Ménage, Pierre, époux d'Anne Leblanc, testament, François Rageot, . . . 1709.

Ménage, Pierre, et Anne Leblanc, inventaire, Dubreuil, 16 mars 1717.

Ménager de Courbuisson, Charles-Antoine, et Marie-Josephite Foubert, veuve de Charles Foubert, donation mutuelle, Dubreuil, 11 mai 1730.

Ménard, Charles, inventaire, Parent, 4 novembre 1756.

Ménard, Jacques, et Marie-Madeleine Baugis, inventaire, J-Robert Duprac, 4 mars 1717.

Ménard, Marguerite, veuve de Jean Paradis, donation à Charles et Florent Paradis, ses enfants, Boucault de Godfus, 9 juillet 1749.

Ménard, René, inventaire, Crépin, 10 février 1760.

Ménard, René, testament, Crépin, 30 février (sic) 1760.

Ménéclier de Monrauchand, Nicolas, et Marie-Anne Huppé dit Lagroix, inventaire, Barolet, 5 août 1755.

Meneux dit Châteauneuf, Jacques, et Marguerite Leblond, inventaire, Crépin, 11 janvier 1762.

Meneux, Marie, et Louis Boucher, inventaire, Fortier, 11 août 1766.

Meneux, Marie-Madeleine, et Mathurin Meunier, inventaire, La Cetière, 24 janvier 1705.

Meneux, René, testament, Boisseau, 11 mars 1737.

Meneux (Menu), Thérèse, veuve de Jacques Foucher, donation à Jacques Foucher, son fils, Crépin, 21 juin 1763.

Mercereau, Antoine, et Marie-Marthe Bourgoïn, veuve de Nicolas Godbout, donation à Joseph Godbout, leur beaux-fils et fils, Chambalon 20 février 1696.

Mercereau, Antoine, testament, Charles Rageot, 19 juillet 1702.

Mercereau, François, et Marie-Louise Bolper, inventaire, Jacob père, 15 juin 1687.

Mercereau (Marceau), François, et Marie-Louise Bolper, inventaire, Jacob père, 5 novembre 1687.

Mercier, Angélique, et Louis Bolduc, inventaire, Sailant, 14 juillet 1761.

Mercier, Augustin, prêtre, inventaire, Jean-Claude Panet, 22 avril 1752.

Mercier, Elisabeth, veuve de Pierre Blais, donation à Joseph Blais, son fils, Fortier, 24 septembre 1762.

Mercier, Jean, et Barbe Montminy (Montmenier), inventaire, Jacob père, 20 janvier 1701.

Mercier, Jean, et Marie-Anne Roy, inventaire, Fortier, 1er septembre 1772.

SAINTE-SUZANNE
SAINTE-SUZANNE

Mercier, Jean-François, et Françoise Mercier, inventaire, Saillant, 2 juin 1761.

Mercier, Joseph, et Marie-Marguerite Boucher, donation à Étienne Mercier, leur fils, Crépin, 24 mai 1778.

Mercier, Julien, et Marie Poulin, inventaire, Auber, 5 novembre 1682.

Mercier, Louis, et Louise Simon, donation à François Mercier et Pierre Beaupré, leurs fils et gendre, François Rageot, 9 janvier 1728.

Mercier, Louis, et Catherine Lefrançois, donation à Louis Mercier, leur fils, Crépin 28 janvier 1771.

Mercier, Madeleine, veuve de Joseph Asselin, donation à Jean Labbé et Marie-Josephte Asselin, ses gendre et fille, Louet fils, 28 janvier 1764.

Mercier, Marie-Anne, et Noël Guignard, inventaire, Dubreuil, 7 février 1726.

Mercier, Marie-Anne, veuve de Jean Allaire, testament, Jacob fils, 2 juin 1746.

Mercier, Marie-Louise, veuve de Pascal Mercier, donation à René Mercier, son fils, Fortier, 4 mai 1771.

Mercier, Marie-Reine, et Jean-François Gagnon, inventaire, Crépin, 1er août 1766.

Mercier, Martin, et Mathurine Roux, donation à la Congrégation Notre-Dame de Saint-Laurent, I.O., Jacob père, 26 octobre 1693.

Mercier (Le Mercier), Pascal, et Anne Cloutier, inventaire, Jacob père, 14 janvier 1698.

Mercier, Pascal, et Marie-Louise Fortier, inventaire, Fortier, 1er mai 1771.

Mercier, Pierre, donation à Denis Rognon, son beau-fils, Charles Rageot, 8 novembre 1697.

Mercier, Pierre, et Marie-Catherine Chamberland, inventaire, Jacob fils, 22 novembre 1729.

Mercier, Pierre testament, Jacob fils, 7 décembre 1729.

Mercier, Pierre, donation à Henri Mercier, son fils, Crépin, 11 avril 1759.

Mérieu (dit Bourbon), Jean et Claudine Guérin, inventaire, Noël Duprac, 16 avril 1736.

Mérieu dit Bourbon, Jean, et Marie-Madeleine Barbeau, inventaire, Geneste, 15 avril 1776.

Mérieu dit Bourbon, Marie-Jeanne, et Simon Barbeau, inventaire, Saillant, 17 mars 1755.

Merlin, Noël, et Jean Alain, donation mutuelle, Becquet, 19 novembre 1675.

Merlin, Noël, testament, La Cetière, 9 octobre 1703.

Meschin, Hélène, veuve de Joseph Prieur, testament, Dubreuil, 19 mai 1720.

Mesnier (Mesny), Pierre, testament, Chambalon, 30 octobre 1696.

Mesnier, Pierre, testament, Chambalon, 1er juin 1703.

Mesnu — Voir Peuvret de Mesnu.

Mesny, Catherine, veuve de Nicolas Croteau, donation à Louis Croteau, son fils, Choret, 28 juin 1735.

Messy — Voir Vualon de Messy.

Mesuré, Marie, et Michel Montambault, inventaire, Jacob père, 3 janvier 1709.

Métais, Jean, donation à l'Hôtel-Dieu de Québec, Chambalon, 4 janvier 1701.

Métayer, Jean, donation à Michel Chevalier et Marie-Charlotte Parent, Genaple, 20 décembre 1708.

Métayer, Jean, donation à Michel Chevalier et Marie-Charlotte Parent, Chambalon, 17 février 1711.

Métayer, Marie-Anne, veuve de Louis Baugis, inventaire, Parent, 19 janvier 1760.

Métayer dit Saint-Onge, Pierre, et Geneviève Leduc, inventaire, La Cetière, 8 juin 1716.

Métayer, Suzanne, veuve de Guillaume Dupont, donation à Marie Dupont, sa fille, Laneuville, 28 juillet 1725.

Méthot, Abraham, donation à René Méthot, son fils, Chambalon, 23 février 1706.

Méthot, Charles, et Geneviève Hédouin, donation à Marie-Jeanne Méthot, leur fille, Jacques Pinguet, 11 juin 1743.

Méthot, René, et Marie-Françoise Lambert, donation à René Méthot, leur fils, François Rageot, 24 février 1741.

Métivier, Angélique, et Antoine Bonnet, inventaire, Jacques Pinguet, 23 décembre 1737.

Métivier, Geneviève, et Louis Robin, inventaire, Du-laurent, 6 mai 1751.

Métivier, Louis, et Louis Savaria, inventaire, J.-Robert Duprac, 16 août 1712.

Métivier (Tivier), Louis, et Louise Savaria, inventaire, J.-Robert Duprac, 1er août 1713.

Métivier, Marie-Louise, veuve de Michel Derome dit Descarreaux, inventaire, François Rageot, 30 septembre 1744.

Metrau, Antoine, testament, Chambalon, 27 septembre 1700.

Métru, Marie-Anne, veuve de Jacques Samson, inventaire, Dubreuil, 21 novembre 1710.

Métru, Nicolas, inventaire, Charles Rageot, 20 juillet 1700.

Meulier (Maillier), Marguerite, veuve de Jacques Goulet, donation à Antoine Goulet et Madeleine Guyon, ses fils et belle-fille, Jacob père, 30 décembre 1692.

Meulier (Maillier), Marguerite, veuve de Jacques Goulet, donation à Antoine Goulet, son fils, Jacob père, 4 mars 1693.

Meulier, Marie, et Louis Boucher, inventaire, Jacob père, 10 mars 1685.

Meunier (Lemounier), François, et Angélique Jacob, inventaire, Jacob fils, 8 juin 1733.

Meunier, Geneviève, et Étienne Simard, inventaire, Jacob fils, 26 août 1730.

Meunier, Jean-Baptiste, et Marguerite Vézina, inventaire, Marois, 2 avril 1755.

Meunier (Munier), Jeanne, veuve de Zacharie Bolduc, inventaire, Crépin, 4 janvier 1761.

Meunier, Joseph, et Marie-Marguerite Bonhomme, donation à Joseph Meunier, leur fils, Sanguinet, 22 juillet 1752.

Meunier, Joseph, et Marie-Marguerite Bonhomme, inventaire, Geneste, 28 février 1766.

Meunier, Marguerite, et Charles Petitclerc, inventaire, Geneste, 2 janvier 1781.

Meunier, Marie, inventaire, Jacob fils, 20 mai 1735.

Meunier (Munier), Marie-Charlotte, et Mathieu Cottin dit Dugal, inventaire, Jacques Pinguet, 9 août 1747.

Meunier, Marie-Madeleine, veuve de Jean Racine, testament, Jacob fils, 29 août 1739.

Meunier, Marie-Madeleine, veuve de Jean Racine, inventaire, Jacob fils, 27 octobre 1739.

Meunier, Mathurin, donation à Jean Meunier, son fils, Chambalon, 20 juin 1712.

Meunier, Monique, et Joseph Boulet, inventaire, Fortier, 16 mars 1763.

Meynardie, Pierre, testament, Saillant, 25 juillet 1750.

Mezeray (Mezerets), Ango de, testament (absent), Barbel, 10 avril 1721.

Mezeray, Catherine, et Jean Faucher dit Saint-Maurice, inventaire, Laneuville, 26 avril 1717.

Mezeray (Mezerest), Catherine, veuve de Jacques Auvray, et François Darveau, inventaire, Dubreuil, 20 février 1721.

Mezeray, Louis-Augustin, donation à Jean-François Mezeray, son frère, Chambalon, 26 juillet 1712.

Mezeray, Marie, veuve de Jean Adam, donation à François Adam, son fils, Chambalon, 21 octobre 1711.

Mezeray (Maiserest), Marie-Madeleine, veuve de Jean-Baptiste Toupin, et Louis Bardet, inventaire, Dubreuil, 6 juin 1715.

Mezeray (Meserest), Marie-Madeleine, veuve d'Abraham Méthot, donation à Jean Bourassa, son petit-fils, Dubreuil, 3 août 1721.

Mezeray (Meséré) dit Nosse, René, donation à Charles Gautier, Audouart, 10 novembre 1656.

Mezeray, René, donation à Françoise Millot, sa femme, Auber, 13 février 1692.

Mezy — Voir Saffray de Mézy.

Michaud, Marie-Anne, testament, Moreau, 12 août 1762.

Michaud, Marie-Madeleine, veuve de Joseph Ouellet, donation à Alexandre Paradis, Boisseau, 18 juin 1743.

Michel, Charles, et Marie Simard, donation à Prisque Michel, leur fils, Jacob fils, 6 octobre 1739.

Michel, Charles, et Marie Simard, inventaire, Crépin, 8 juillet 1761.

Michel, Charles, et Marie Savard, donation à Louis Michel, leur fils, Barolet, 25 septembre 1748.

Michel, Charles, inventaire, Crépin, 18 janvier 1769.

Michel dit Taillon, Charles, et Marie-Élisabeth Jobidon, donation mutuelle, Jacob fils, 27 août 1747.

Michel dit Taillon, Charles, et Marie-Élisabeth Jobidon, donation à Ignace Michel dit Taillon, leur neveu, Crépin, 25 septembre 1782.

Michel, Elisabeth-(Agnès), et Louis Durand, inventaire, Laneuville, 27 avril 1719.

Michel, Guillaume, et Anne Gagnon, inventaire, Jacob fils, 13 novembre 1741.

Michel dit Taillon, Guillaume, testament, La Cetière, 13 mai 1706.

Michel, Joseph, testament, Boucault de Godefus, 25 février 1744.

Michel dit Taillon, Louis, et Hélène Gagnon, donation à Louis Michel dit Taillon, leur fils, Crépin, 7 novembre 1777.

Michel, Marie-Madeleine, et Guillaume Dupont, inventaire, La Cetière, 2 avril 1704.

Michel, Olivier, et Marie-Madeleine Cauchon, inventaire, Roger, 26 mars 1699.

Michel dit Taillon, Pierre, inventaire, Crépin, 15 janvier 1770.

Michel, Prisque, et Marie-Joseph Bureau, inventaire, Geneste, 25 mars 1782.

Michel, Thérèse, et Charles Gravel, inventaire, Barbel, 29 mars 1727.

Michelon, Jean, veuf de Geneviève Gatien, et Madeleine Mailloux, inventaire, La Cetière, 16 juin 1724.

Michelon, Marie, épouse de Pierre Gratis, testament, Jacques Pinguet, 22 janvier 1734.

Michelon, Marie, et Pierre L'Europe dit Berry, inventaire, Saillant, 3 décembre 1757.

Michelon, Pierre-(Jacques), veuf de Marie Larchevesque, inventaire, La Cetière, 8 janvier 1703.

Michelon, Pierre, et Angélique Choret, inventaire, Jean de Latour, 23 avril 1739.

Michon, Abel, et Marie-Josephte Thibaudeau, donation à Augustin Michon, leur fils, François Rageot, 18 juillet 1733.

Michon, Jean-Marie, testament, Decharnay, 12 septembre 1756.

Michon, Louis, et Marie Morin, inventaire, Fortier, 16 août 1768.

Mignault, Catherine, veuve de Pierre Lemoine, inventaire, François Rageot, 20 septembre 1726.

Mignault, Marguerite, et Simon Decastres, inventaire, Jean-Claude Panet, 31 mai 1747.

Mignault, Marie-Cécile, et Étienne Raymond, inventaire, Parent, 4 février 1764.

Mignerou, Anne, et Robert Dufour, inventaire, Jacob père, 21 avril 1704.

Mignerou, Catherine, veuve de Joseph Hains, donation à Barthélemy Hains, son fils, Saillant, 20 novembre 1763.

Mignerou, Jean-François, donation à Catherine de Larue, Gilles Rageot, 15 mars 1688.

Mignerou, Jean-François, donation à Jean Mignerou, et Marie Pavie, ses père et mère, Gilles Rageot, 16 mars 1688.

Mignerou, Joseph, et Françoise Samson, donation mutuelle, Jacques Pinguet, 5 novembre 1730.

Mignerou (Magnerou), Laurent, donation à Françoise Meunier, Auber, 6 janvier 1666.

Mignerou, Marguerite, veuve de Louis Balard, donation à Jean Métivier et Marie-Simonne Balard, ses gendre et fille, Dubreuil, 3 août 1728.

Mignerou, Marie, et Joseph Berthelot, inventaire, Verreau, 24 janvier 1715.

Mignerou, Sébastien, et Catherine Trud (Trutte), donation à Pierre Fournier et Gertrude Mignerou, leurs gendre et fille, Jacques Pinguet, 9 mars 1739.

Mignerou, Thérèse, et Jacques Dubois, inventaire, Jacques Pinguet, 17 juin 1744.

Mignon, Jeanne, veuve de Jean Guay (Guet), donation à Michel Guay, son fils, Chambalon, 12 novembre 1694.

Mignon, Jeanne, veuve de Jean Guay (Guet), testament, Genaple, 15 mars 1701.

Milhomme — Voir Petit dit Milhomme.

Millèt, Elisabeth, et Dominique Dasilva dit Portugais, inventaire, Barolet, 26 janvier 1748.

Millet, Marie-Louise, et Pierre Masson, inventaire, Geneste, 1er juillet 1762.

Millet, Pierre, donation à Abraham Martin, Audouart, 15 janvier 1663.

Millot, Françoise, épouse de René Mezeray, donation à Jean Adam, son gendre, Genaple, 28 décembre 1689.

Millot, Françoise, épouse de René Mezeray, donation aux pauvres de l'Hôtel-Dieu de Québec, Genaple, 4 mai 1692.

Millot, Marie-Anne, veuve de François Poisset-Dutreuil, et Dominique Bergeron, inventaire, Genaple, 31 août 1703.

Minet, Jean, et Perrine Pagnoux, donation à Jean-Baptiste Minet, leur fils, Chambalon, 14 janvier 1703.

Minet, Jean, et Perrine Pagnoux, inventaire, La Cetiè-re, 10 juillet 1706.

Minet, Jean, et Anne Bonhomme, inventaire, Genaple, 29 janvier 1706.

Minet, Marie, et Sylvain Duplais (Duplex), inventaire, Chambalon, 26 mars 1693.

Minet, Marie-Madeleine, et Thomas Sarabezolles dit Castillon, inventaire, Chambalon, 21 juillet 1711.

Minet, Marie-Madeleine, donation à Jenkin Williams, Saillant, 19 janvier 1773.

Minottière — Voir Deniort de la Minottière.

Minville — Voir Miville.

Mion, François, testament, Sanguinet, 27 mars 1754.

Miraben dit Vadeboncœur, Paul, et Marie-Louise Sédillot, dit Montreuil, donation mutuelle, Sanguinet, 3 janvier 1766.

Mirambeau, Etienne, veuf de Jeanne Levasseur, inventaire, Dubreuil, 11 mars 1723.

Mirambeau, Jeanne-Élisabeth, et François Levitre, inventaire, Jacques Pinguet, 23 août 1729.

Miville, Angélique, et Jean Marcoux, inventaire, Noël Duprac, 13 janvier 1732.

Miville, Louis, et Marie-Louise Villiers (Villard), veuve de Thomas Doyon, inventaire, Barolet, 31 mai 1756.

Miville, Marie, veuve de Mathieu Amiot dit Villeneuve, donation à Philippe Amiot, son fils, Chambalon, 5 avril 1693.

Miville, Marie-Catherine, et Jean-Joseph Ferré Du Buron, inventaire, Rivet, 23 juillet 1715.

Moisan, Catherine, et François Marette, inventaire, Nicolas Huot, 18 janvier 1759.

Moisan, Geneviève, veuve de Lucien Poitras, donation à Jean-Baptiste Poitras, son fils, Geneste, 21 décembre 1755.

Moisan, Geneviève, veuve de Lucien Poitras, inventaire, Geneste, 30 mai 1763.

Moisan, Guillaume, et Marie-Louise Trudel, inventaire, Geneste, 29 avril 1758.

Moisan, Marie-Charlotte, veuve de Jean-Baptiste Cotton, testament, Jacques Pinguet, 21 novembre 1741.

Moisan, Marie-Josephte, inventaire, Marois, 7 avril 1755.

Moisan, Marie-Thérèse, et Noël Beaupré, inventaire, Geneste, 18 juillet 1775.

Moisan, Michel, veuf de Catherine Marois, inventaire, Geneste, 26 juillet 1773.

Moisan, Pierre, et Barbe Rateau (Roteau), inventaire, Roger, 11 octobre 1695.

Moisan, Pierre, et Marie-Madeleine Mathieu, inventaire, Geneste, 29 avril 1772.

Molé — Voir Lepage de Molé.

Molleur, Geneviève, veuve de Louis Boissy dit Lagrillade, donation à Jacques Vivier, et Marie Thibault, ses neveu et nièce, Crépin, 1er mars 1757.

Molleur, Geneviève, veuve de Louis Boissy dit Lagrillade, testament, Decharnay, 12 janvier 1758.

Molleur, Geneviève, veuve de Louis Boissy dit Lagrillade, inventaire, Decharnay, 24 février 1758.

Molleur, Jean-Baptiste, et Françoise Bourbeau, donation à Jean-Baptiste Molleur et Thérèse Guay, leurs fils et belle-fille, Saillant, 5 juin 1761.

Molleur dit Lallemand, Joachim, et Jeanne Civadier, donation à Antoine Molleur, leur fils, Dulaurent, 6 mars 1743.

Molleur, Marie-Josephite, veuve de François Allaire, donation à Malcolm Fraser, Fortier, 3 septembre 1765.

Molleur, Michel, et Jeanne Lisse, donation mutuelle, Chambalon, 22 juillet 1715.

Molleur, Michel, veuf de Marie-Françoise Civadier, et Jeanne Lisse, donation à Jean-Baptiste et Joseph Molleur, leurs fils, Barbel, 19 août 1721.

Molleur, Pierre, et Jeanne Quenneville (Gueneville), donation à leurs enfants, Chambalon, 2 novembre 1696.

Molleur, Pierre et Jeanne Quenneville, donation à Michel Molleur, leur fils, Genaple, 20 octobre 1697.

Molleur dit Lallemand, Pierre, et Françoise Labadie, veuve d'Antoine-Simon Buisson, donation mutuelle, François Rageot, 1er novembre 1730.

Monain — Voir Monin.

Monain, Suzanne, veuve de Philippe Gingras, donation à Philippe Gingras, son fils, Geneste, 14 avril 1750.

Monain, Suzanne, veuve de Philippe Gingras, donation à Michel Gingras, son fils, Geneste, 10 février 1752.

Mondin (Mandin), Jean, et Marie Derome, donation mutuelle, Chambalon, 10 mai 1697.

Mondin (Mandin), Jean-Baptiste, testament, Chambalon, 6 février 1697.

Mondin, Pierre, et Marie-Gabrielle Devin, inventaire, Dubreuil, 16 avril 1720.

Mondor — Voir Liénard dit Mondor.

Monet, Pierre, testament, Dulaurent, 24 janvier 1742.

Monfet — Voir Maufay.

Mongeon (Monjon), Madeleine, et Jean Vallée, inventaire, Dulaurent, 8 novembre 1754.

Mongeon, Marie-Louise, et Jacques Amelot, inventaire, Jean-Claude Panet, 19 juillet 1770.

Mongeon, Nicolas, et Marguerite Chevalier, inventaire, Parent, 8 janvier 1757.

Monin — Voir Monain.

Monin, Jean, et Catherine Bruneau, donation mutuelle, Chambalon, 6 novembre 1693.

Monin, Jean, et Catherine Bruneau, donation à René Demers et Anne Dubois, leurs filleule et son mari, Chambalon, 13 juillet 1694.

Monnier (Mounier), François, testament, Jean-Claude Panet, 11 novembre 1711.

Monnier (Mousnier), Gilles, et Josephite (Marie) Lavoie, inventaire, Barolet, 3 août 1748.

Monrougeau — Voir Forgues dit Monrougeau.

Monseignat, Charles de, inventaire, La Cetière, . . . octobre 1706.

Monseignat, Charles de, et Marguerite Delesenerac, inventaire, La Cetière, 5 décembre 1718.

Montambault, Michel, et Marie Mesuré, inventaire, Jacob père, 5 octobre 1700.

Montanier, Antoine, et Catherine Girard, donation mutuelle, Louet fils, 18 novembre 1763.

Montéléon, Louis de, et Marie-Anne-Josephte de l'Éstringant de Saint-Martin, inventaire, J.-Robert Duprac, 2 novembre 1712.

Montenon de la Rue, prêtre, donation aux Ecclésiastiques du Séminaire de Québec, Barbel, 19 juillet 1718.

Montenu, Louis, donation à Ignace Lemay père, Lanouvelle, 18 juillet 1719.

Montigny, Jean, et Marie-Josephte Larrivé (Arrivé), inventaire, Fortier, 22 mars 1764.

Montion, Marguerite, et Claude Gratton, inventaire, Vachon, 9 juin 1674.

Montmidy — Voir Remy de Montmidy.

Montminy (Montmaynier), Charles, donation au Séminaire de Québec, Becquet, 1er septembre 1680.

Montminy (Montmagnier), Charles, et Marie Poulin, donation à Pierre Mercier, leur fils et beau-fils, Jacob père, 14 janvier 1710.

Montminy (Monmagny), Charles, et Marie Poulin, inventaire, Verreau, 7 août 1716.

Montminy (Montmeny), Jean-Baptiste, veuf de Marie-Françoise Bissonnette, donation à Jean-Baptiste Montminy, son fils, Barolet, 3 novembre 1755.

Montminy (Monmeny), Jean-Baptiste, et Jeanne Fontaine, donation à Pierre Montminy, leur fils, Fortier, 10 juin 1767.

Montminy (Monmeny), Joseph, et Angélique Forgues, donation à Jean et Michel Montminy, leurs fils, Barolet, 3 février 1750.

Montminy (Monmenil), Marguerite, et Pierre Bacquet, inventaire, Fortier, 17 novembre 1766.

Montminy, Marie-Madeleine, donation à Pierre Montminy, son frère, Fortier, 14 juillet 1773.

Montreuil — Voir Sédillot dit Montreuil.

Moore, Thomas, et Elisabeth Denis, inventaire, Fortier, 13 août 1773.

Morand, Jacques, veuf de Jacquette Audet, et Jeanne Greslon, veuve de Pierre Dasilva dit Portugais, donation mutuelle, Hiché, 7 mai 1731.

Morand, Jacques, veuf de Jacquette Audet et de Jeanne Greslon, testament, Barolet, 4 juillet 1731.

Morand, Jacques, testament, Noël Duprac, 10 mai 1734.

Morand, Jacques, et Louise Petitclerc, donation à Louis Morand, leur fils, Jacques Pinguet, 20 mars 1742.

Morand, Jacques, et Louise Petitclerc, inventaire, Geneste, 28 avril 1742.

Morand, Jean, donation à Jacques Morand, son père, La Cetière, 23 janvier 1718.

Morand, Jean, testament, Barolet, 2 février 1753.

Morand, Jean, et Marie-Elisabeth Dasilva dit Portugais, inventaire, Jean-Claude Panet, 1er mars 1754.

Morand dit Grimard, Jean-Baptiste, et Angélique Hamel, donation à Ignace Morand dit Grimard, leur fils et beau-fils, Dulaurent, 2 août 1752.

Morand, Louis, et Marguerite Pageot, inventaire, Geneste, 3 août 1750.

Morand, Marie, et Jacques Duchesneau, inventaire, Geneste, 15 juillet 1782.

Morand, Marie-Thérèse, Henri Crebassa, et Angélique Tanqueray (Tanquerelle), donation à l'Hôpital-Général de Québec, Jean-Claude Panet, 15 janvier 1772.

Morandière — Voir Damours de la Morandière.

Moras, François, testament, Jean-Claude Panet, 12 décembre 1773.

Moras dit Lorrain, Thérèse, et René Grageon, veuf de Rosalie Hallé, inventaire, Moreau, 6 septembre 1763.

Moreau (dit La Taupine), Angélique, veuve de Jacques Tessier, inventaire, Barolet, 23 février 1756.

Moreau, Charlotte, et Pierre Mailloux, inventaire, Barbel, 23 septembre 1717.

Moreau, Étienne, et Marie-Anne Voyer, inventaire, Sanguinet, 18 juin 1768.

Moreau, Félicité, veuve d'André Hamel, donation à Marie-Joseph Hamel, sa fille, Jean-Claude Panet, 15 décembre 1768.

Moreau, François, et Louise Villiards (Villards), inventaire, Sanguinet, 20 mars 1764.

Moreau, François-Emmanuel, veuf de Geneviève Doyon, testament, Louet fils, 22 octobre 1765.

Moreau (Moureau), Françoise, et Antoine Routier, inventaire, Geneste, 2 février 1763.

Moreau, Geneviève, et Charles Cloutier, inventaire, Crépin, 10 juillet 1761.

Moreau, Geneviève, et Noël Voyer, inventaire, Saillant, 1er mai 1764.

Moreau, Hélène, et Louis-Borgia Levasseur, inventaire, Jacques Pinguet, 3 septembre 1744.

Moreau, Jacqueline, épouse d'Adrien Lecompte dit Lafaye, testament, Lepailleur, 24 avril 1701.

Moreau, Jean, testament, Audouart, 25 juin 1663.

Moreau (dit Lagrange), Jean, et Anne Couture, inventaire, Jacob père, 13 octobre 1704.

Moreau, Jean-Baptiste, et Catherine Rhéaume, donation à Pierre Moreau, leur frère et beau-frère, Fortier, 9 juin 1756.

Moreau, Jean-Joseph, inventaire, Noël Duprac, 26 juin 1742.

Moreau, Louis, et Elisabeth Gagnon, inventaire, Vachon, 25 mai 1684.

Moreau, Louis, et Marie-Josephite Brousseau, donation mutuelle, Jean-Claude Panet, 10 août 1765.

Moreau, Louis, et Marie-Josephite Brousseau, donation mutuelle, Geneste, 21 janvier 1771.

Moreau, Madeleine, épouse de Paul Côté, testament, Jean-Claude Panet, 12 décembre 1774.

Moreau, Marguerite, et Jean Pepin, inventaire, Jean-Claude Panet, 12 avril 1752.

Moreau, Mathurin, et Marie Girard, donation à Michel Moreau, leur fils, Chambalon, 17 mars 1698.

Moreau, Michel, et Marie-Madeleine Larue, inventaire, Dubreuil, 21 juin 1726.

Moreau, Michel, et Angélique Hamel, inventaire, Sanguinet, 2 juin 1762.

Moreau, Nicolas, testament, Dubreuil, 17 janvier 1715.

Moreau, Pierre, veuf d'Angélique Desmeules, et Thècle Laine, inventaire, Crépin, 30 janvier 1767.

Moreau dit La Taupine, Pierre, et Marie-Madeleine Lemire, inventaire, Louet père, 14 février 1728.

Morel, Agnès, et Étienne Paré, inventaire, Crépin, 18 janvier 1762.

Morel, Guillaume, veuf de Catherine Pelletier, et Marie-Madeleine Barette, inventaire, Barbel, 22 juin 1725.

Morel, Jean, et Marguerite Gariépy, donation mutuelle, La Cetière, 8 mars 1721.

Morel, Jean, et Marguerite Gariépy, inventaire, Nicolas Huot, 18 mars 1750.

Morel, Jean, et Madeleine-Angélique Parent, inventaire, Geneste, 11 janvier 1764.

Morel de la Durantaye, Marie-Anne, veuve de Joseph Lecours et de François Delisle, testament (révoqué), Saillant, 9 septembre 1771.

Morel de la Durantaye, Marie-Anne, veuve de Joseph Lecours et de François Delisle, testament, Saillant, 13 juin 1772.

Morel, Marie-Charlotte, et Charles Garnier, inventaire, J.-Robert Duprac, 25 janvier 1720.

Morel, Pierre, et Jeanne Leblanc, inventaire, J.-Robert Duprac, 4 mai 1702.

Morency — Voir Baucher dit Morency.

Morier, Jean-Baptiste, et Marie Doiron (Douaron), donation mutuelle, Sanguinet, 19 septembre 1764.

Morier, Marie-Anne, et Paul David, inventaire, Dulaurent, 22 avril 1755.

Morillon, Angélique, veuve de Jean-Baptiste Bois, testament, Jean-Claude Panet, 16 juillet 1766.

Morillon, Angélique, veuve de Jean-Baptiste Bois, inventaire, Jean-Claude Panet, 8 octobre 1773.

Morillon, Marie-Rose, et Antoine Couturier, inventaire, Sanguinet, 11 novembre 1756.

Morillon, Mathurin, donation à Pierre Morin, Boucault de Godefus, 25 octobre 1743.

Morillonnet-Berry, Claude, testament, Dulaurent, 13 février 1747.

Morin, Agathe, et Jacques Boulet, inventaire, François Rageot, 25 janvier 1736.

Morin, Agnès, et Ignace Bonhomme dit Beaupré, veuf d'Anne Poirier, inventaire, La Cetière, 26 mars 1704.

Morin de Valcour, Alphonse, donation à Gilles Rageot, Genaple, 15 octobre 1683.

Morin, Antoine, donation à Pierre Morin, son neveu, La Cetière, 14 janvier 1718.

Morin de Cloridan, Charles, et (Anne)-Thérèse Minet, inventaire, François Rageot, 24 juillet 1724.

Morin, Étienne, et Marie-Dorothée Paré, inventaire, Crépin, 2 octobre 1767.

Morin, Germain, prêtre, donation à Gilles Rageot et Marie-Madeleine Morin, ses beau-frère et soeur, Genaple, 17 novembre 1683.

Morin, Isidore, et Elisabeth Nolin, inventaire, François Rageot, 18 janvier 1752.

Morin, Jacques, testament, Jean-Claude Panet, 14 mars 1759.

Morin, Jean, et Marie-(Angélique) L'Hérault (Lereau), inventaire, Noël Duprac, 21 novembre 1736.

Morin, Jean-Baptiste, testament, Jacques Pinguet, 30 décembre 1729.

Morin de Rochebelle, Jean-Baptiste, et Catherine de Belleau, donation mutuelle, Gilles Rageot, 23 mars 1691.

Morin, Joseph, et Dorothée Girard, inventaire, Jacques Pinguet, 28 février 1736.

Morin, Joseph, veuf de Marie-Anne Brideau, et Dorothée Girard, inventaire, Jacques Pinguet, 24 juillet 1737.

Morin, Joseph, inventaire, Geneste, 18 décembre 1755.

Morin, Louis, et Elisabeth Bilodeau, donation mutuelle, François Rageot, 28 septembre 1724.

Morin, Louise, et Jacques Payan dit Saint-Onge, inventaire, Dubreuil, 26 septembre 1710.

Morin, Marguerite, et Jacques Simard, inventaire, Crépin, 6 août 1779.

Morin, Marie, veuve d'Étienne Dauphin, et de Pierre Chainon (Chesnon), inventaire, J.-Robert Duprac, 19 octobre 1711.

Morin, Marie, testament, François Rageot, 25 janvier 1728.

Morin de Rochebelle, Marie-Anne, et Jacques Pinguet de Vaucour, inventaire, Chambalon, 8 juin 1705.

Morin, Marie-Jeanne, et Jean-Baptiste Massé, inventaire, Parent, 7 avril 1758.

Morin, Mathieu, et Marie-Madeleine Provost, donation à Jean Duprac et Thérèse Giroux, J.-Robert Duprac, 12 décembre 1719.

Morin, Moïse, et Madeleine Monin, donation mutuelle, Chambalon, 13 janvier 1708.

Morin dit Chênevert, (Moïse)-Joseph, et Marie-Angélique Legris (dit Lépine), inventaire, Jean-Claude Panet, 30 mars 1752.

Morin, Nicolas, et Madeleine Mercier, donation à Alexis Couture et Marie Morin, leurs gendre et fille, Barbel, 14 mars 1721.

Morin, Noël, et Hélène Desportes, donation à Alphonse et Charles Morin, leurs fils, Dubreuil, 4 janvier 1671.

Morin de Boismorice, Olivier, donation à l'Hôtel-Dieu de Québec, Becquet, 12 octobre 1667.

Morin, Pierre, et Marie-Madeleine Lespinay, inventaire, Noël Duprac, 2 mars 1724.

Morin, Pierre, et Marie-Françoise Garneau, inventaire, Noël Duprac, 21 août 1747.

Morin, Simon, et Marie Bergevin, inventaire, Noël Duprac, 31 juillet 1730.

Morin, Thomas, et Marie-Jeanne Barbeau, inventaire, Geneste, 17 janvier 1760.

Morineau, Françoise, veuve de Louis Marchand, donation à Louis Marchand, son petit-fils, Chambalon, 30 septembre 1703.

Morisseau, Jean-Baptiste-Laurent, prêtre, donation à Anne Cheron, veuve de Joseph Poulin portant pension viagère à Geneviève Le Boulanger, Barolet, 27 février 1760.

Morisset, Catherine, et Pierre Pagé, inventaire, Lanouvelle, 30 mars 1725.

Morisset, Charlotte, veuve d'Étienne Doré, donation à Étienne Doré, son fils, Geneste, 21 novembre 1750.

Morisset, Elisabeth, veuve de François Cloutier, donation à François Cloutier, son fils, Crépin, 20 mai 1752.

Morisset, Elisabeth, veuve de François Cloutier, inventaire, Crépin, 22 septembre 1773.

Morisset, Françoise, et Jean Bilodeau, inventaire, Parent, 16 mars 1765.

Morisset, Madeleine, veuve de Georges Plante, et Guillaume Michon, inventaire, Fortier, 12 juillet 1773.

Morisset, Marie-Anne, veuve de Petit-Jean Marcotte, donation à Antoine Marcotte, son fils, Guyard de Fleury, 10 mars 1761.

Morisset, Marie-Catherine, et Pierre Pagé, inventaire, Barolet, 9 avril 1731.

Morisset, Mathurin, et Elisabeth Cocquin, inventaire, Laneuville, 15 mars 1717.

Morisset, Mathurin, et Marie-Anne Tellier, donation à Mathurin Morisset, leur fils, Jean-Claude Panet, 3 octobre 1748.

Morisset, Michel, testament, Jean-Claude Panet, 30 avril 1755.

Morisset, Nicolas, et Marie-Josephite Grenier, inventaire (absent), Choret, 20 novembre 1733.

Morisset, Nicolas, et Marie-Catherine Blais, donation à Jean et Nicolas Morisset, leurs enfants, Fortier, 9 décembre 1773.

Morisset, Pierre, testament, Laneuville, 18 avril 1725.

Morisset, Pierre, et Catherine Létourneau, donation à Simon Morisset, leur fils, Laneuville, 16 septembre 1727.

Morisset, Pierre, et Catherine Létourneau, donation à Pierre Morisset, leur fils, Laneuville, 18 septembre 1727.

Morisset, Pierre, et Catherine Létourneau, donation à Nicolas Morisset, leur fils, Laneuville, 18 septembre 1727.

Morisset, Pierre, et Catherine Létourneau, inventaire, Choret, 21 janvier 1732.

Morisset, Pierre, et Marie-Anne Demers, veuve de Joseph Houde dit Desrochers, donation à Joseph Houde dit Desrochers, leur fils et beau-fils, Choret, 31 mars 1749.

Mory, Jean, donation à l'Hôtel-Dieu de Québec, Becquet, 17 juin 1673.

Mosion, Anne, veuve de Paul Ferrière, testament, Jacques Pinguet, 13 avril 1738.

Mosion, Anne, veuve de Paul Ferrière, inventaire, Jacques Pinguet, 13 décembre 1741.

Mosion, Charles, donation à Charlotte Mosion, sa soeur, Genaple, 4 juin 1704.

Mosion, Charles, donation par ses frères et soeurs, Genaple, 25 août 1708.

Mosion, Flavie-Anne, épouse de Jacques Bégat, donation à Marie-Anne et Louise Bégat, ses filles, Dulaurent, 1er mars 1742.

Mosion dit Lamouche, Jean, testament, Jacques Pinguet, 12 février 1742.

Mosion dit Lamouche, Robert, donation à Anne Mosion dit Lamouche, sa fille, La Cetière, 27 avril 1718.

Mosny, Jean-Baptiste de, et Catherine Fol, inventaire, Gilles Rageot, 11 janvier 1691.

Mosny, Jean-Baptiste de, veuf de Julienne Buisson, et Marie Albert, inventaire, Rivet, 19 août 1715.

Mosny, Marie-Madeleine de, et Pierre Gauvreau, inventaire, Barbel, 19 novembre 1705.

Motard, François, et Marie-Thérèse Lamothe, inventaire, Choret, 22 juillet 1754.

Motard, Louis, et Elisabeth Langlois, inventaire, Lanouvelle, 13 août 1727.

Motard, Madeleine, Marie-Catherine et Marie-Josephite, donation à Jean Motard, leur frère, Choret, 22 juillet 1754.

Mouchère des Moulins, Jean, testament, Genaple, 20 mars 1706.

Mouchère des Moulins, Jean, inventaire, Genaple, 27 mars 1706.

Mouchet, Jean, testament, Jean-Claude Panet, 18 septembre 1758.

Mouchet, Jean, inventaire, Jean-Claude Panet, 23 septembre 1758.

Moufle, Pierre-Antoine, testament, François Rageot, 11 janvier 1730.

Moulins — Voir Mouchère des Moulins.

Mousseau, Elisabeth, veuve de Pierre Grenon et de Pierre Dumas, et Marie-Louise Vaillancourt, veuve de Prisque Grenon, donation à Jean Vaillancourt, Choret, 17 août 1744.

Mousseau, Louise de, veuve de Pierre Pélerin de Saint-Amant, testament, Barbel, 18 juillet 1703.

Mousseau, Louise de, veuve de Pierre Pélerin de Saint-Amant, donation à Louis Levrard et Catherine-Angélique Becquet, Barbel, 18 septembre 1703.

Moutaux, Claude, donation à la Fabrique de Beauport, Vachon, 22 septembre 1665.

N

Nadeau, Antoine, veuf de Marguerite Turgeon, et Charlotte Fréchette, donation à Joseph et Jean-Baptiste Nadeau, leurs enfants, Fortier, 23 février 1768.

Nadeau, Denis, et Elisabeth Le Roy, donation à Denis Nadeau, leur fils, Barolet, 12 novembre 1750.

Nadeau (Nadot), Denis, et Elisabeth Le Roy, donation à Jean Adam, Barolet, 3 avril 1757.

Nadeau, Elisabeth, veuve de Pierre Beaumont, donation à l'Hôpital-Général, Jean-Claude Panet, 23 septembre 1771.

Nadeau, Guillaume, et Marie-Ursule Jahan dit Laviolette, donation à Jean Nadeau et sa femme, leurs fils et belle-fille, Fortier, 9 août 1774.

Nadeau, Joseph, veuf d'Angélique Turgeon, donation à Joseph Nadeau, son fils, Nicolas Huot, 21 juillet 1751.

Nadeau, Ozanne-Joseph, donation à l'Hôtel-Dieu de Québec, Gilles Rageot, 21 juillet 1671.

Nadeau, Ozanne-Joseph, et Marguerite Abraham, inventaire, Duquet, 5 avril 1678.

Nafrechoux, Marie-Catherine, veuve de Denis Sabourin-Chaunière et de François Foucault, testament, Barolet, 21 août 1734.

Nafrechoux, Marie-Catherine, veuve de Denis Sabourin-Chaunière et de François Foucault, testament, Barolet, 10 décembre 1734.

Nafrechoux, Marie-Catherine, veuve de Denis Sabourin-Chaunière et de François Foucault, inventaire, Barolet, 8 février 1735.

Naquin dit l'Etoile, Jean, donation à Pierre Léomont de Beauregard, Genaple, 7 mai 1697.

Narbonne, Pierre-Charles, testament, Barolet, 5 avril 1731.

Nardault, Jean, donation à Robert Chartier, Gilles Rageot, 7 juin 1688.

Nardault, Jean, testament, Genaple, 10 janvier 1690.

Naud, Claude, et Elisabeth (Benoît) Abel, inventaire, Guyard de Fleury, 25 janvier 1754.

Naud, Claude, et Elisabeth (Benoît) Abel, donation à Joseph-Marie Naud, leur fils, et Simon Gautier, leur futur gendre, Guyard de Fleury, 25 janvier 1754.

Naud, Geneviève, donation à Pierre Arcand, Dubreuil, 25 octobre 1717.

Naud dit Saint-Crespin, Jean, et Marie Bonhomme, donation à Anne Bonhomme, leur nièce, Genaple, 14 janvier 1685.

Naud dit Saint-Crespin, Jean, et Marie Bonhomme, donation mutuelle, Genaple, 4 mars 1689.

Naud, Jean-François, et Rose Laverdière, donation à Alexis Létourneau, leur gendre, Sanguinet, 22 avril 1754.

Naud (Neau), Marie, testament, François Rageot, 21 janvier 1728.

Naud, Marie-Catherine, et Jean-Baptiste Peuvret de Mesnu, inventaire, Gilles Rageot, 29 octobre 1676.

Naud, Michelle-Thérèse, épouse de Joseph Giffard, testament, Genaple, 1er avril 1695.

Naud dit Labrie, Pierre, veuf de Marguerite Huard, et Marie-Catherine Poliquin, inventaire, Sanguinet, 22 août 1769.

Naud, Suzanne, et Étienne Guay, inventaire, 13 novembre 1769.

Navarre, Marguerite, veuve d'Étienne Roy, donation à Jean Roy et Anne Hotte, ses fils et belle-fille, Genaple, 15 septembre 1709.

Navarre, Marguerite, veuve d'Étienne Roy, donation aux enfants de Jean Roy et Anne Hotte, ses petits-enfants, Dubreuil, 6 septembre 1722.

Navarre, Marguerite, veuve d'Étienne Roy, donation à Jean Roy, son fils, La Cetière, 8 mai 1724.

Navers (Navarre), Marguerite, veuve de Claude Poulin, testament, Crépin, 8 mars 1756.

Navers, Marguerite, veuve de Claude Poulin, donation à Claude Poulin, son fils, Crépin, 30 avril 1762.

Néré — Voir Levasseur de Néré.

Neuville — Voir Dupont de Neuville.

Nevers, Daniel de, et Madeleine Girard, donation à Jacques Gautier, leur beau-père, Laneuville, 22 juin 1718.

Nevers, Élisabeth-Ursule de, et Jacques Gautier, inventaire, Laneuville, 30 juin 1711.

Nevers, Étienne de, et Jeanne Lemay, donation à François de Nevers, leur fils, Laneuville, 3 mars 1721.

Nevers, Étienne de, et Jeanne Lemay, donation à Joseph de Nevers, leur fils, Laneuville, 11 mars 1727.

Nevers (Denevert), Étienne de, et Marie-Anne Pichette (Piché), donation à Étienne de Nevers, leur fils, Choret, 22 décembre 1744.

Nevers (Denevert), Étienne de, et Marie-Anne Pichette (Piché), donation à Étienne de Nevers, leur fils, et Joseph Hamel, leur gendre, Choret, 25 octobre 1745.

Nevers, Étienne de, et Marie-Anne Pichette (Piché), donation à Étienne de Nevers, leur fils, Choret, 24 novembre 1749.

Nevers-Brantigny, Étienne de, et Anne Hayot, inventaire, Duquet, 12 avril 1679.

Nevers-Brantigny, Étienne de, et les enfants mineurs, inventaire, Duquet, 13 avril 1679.

Nevers (Denevert), François de, donation à Michel Rognon et Marie-Josephite de Nevers, ses gendre et fille, Choret, 31 août 1744.

Nevers (Denevers), Jacques de, et Marie-Josephite Beaudet, donation à Jean-Baptiste Legendre, syndic de l'église de Sainte-Croix, Choret, 15 octobre 1733.

Nevers (Denevert), Joseph de, et Marie-Angélique Pichette (Piché), donation à Joseph de Nevers, leur fils, Choret, 15 juin 1747.

Nevers (Boisvert), Joseph de, et Marie-Angélique Pichette (Piché), donation à François de Nevers, leur fils, Choret, 7 septembre 1750.

Neveu, Marie-Catherine, et Guillaume Gaillard, inventaire, Dubreuil, 15 décembre 1718.

Neveu, Suzanne, veuve de Nicolas Pot, et Jean Devin, inventaire, Dubreuil, 23 mars 1727.

Nexer, Jean, et Marie-Louise Caron, donation mutuelle, Barolet, 23 avril, 1759.

Nicolas, Marie-Geneviève, épouse d'Hippolyte Thibierge, testament, Jacques Pinguet, 3 août 1734.

Niel, Louise, veuve de Jacques Guyon-Fresnay, testament, Jacques Pinguet, 29 mars 1743.

Niel, Marguerite, veuve de Jean Coutard, testament, Louet père, 2 juin 1726.

Niel, Marguerite, veuve de Jean Coutard, inventaire, Louet père, 7 juin 1726.

Niel, Pierre, et Jacquette Lefranc, inventaire, Roger, 15 mars 1701.

Niquet, Pierre, et Françoise Lemoine, donation à Alexis Niquet, leur fils, Chambalon, 10 octobre 1699.

Noblet, Marguerite, et Claude Pauperet, inventaire, Chambalon, 23 décembre 1699.

Noël, François, et Catherine Burlon (Bruslon), inventaire, Jacob père, 25 octobre 1703.

Noël, François, et Nicole Legrand, donation à Ignace Noël, leur fils, Chambalon, 9 septembre 1707.

Noël, François, et Marie-Marthe Nolin, inventaire, Crépin, 18 juin 1765.

Noël, Geneviève, et Charles Fortier, inventaire, Fortier, 27 juin 1763.

Noël, Ignace, et Marie-Anne Huard, donation à Étienne et Jacques Huard, leurs frères et beaux-frères, Chambalon, 20 octobre 1711.

Noël, Ignace, et Marie-Anne Huard, donation à Étien-

ne Huard, leur frère et beau-frère, Dubreuil, 30 octobre 1716.

Noël, Madeleine, et Bonnet Giraudé, inventaire, Dulaurent, 29 janvier 1750.

Noël, Marie-Louise, et Barthélemy Therrien, inventaire, Fortier, 2 février 1763.

Noël, Marie-Thérèse, donation à Benoît Noël, son cousin, Nicolas Huot, 17 février 1769.

Noël, Noël, et Ursule Lajus, inventaire, Jean-Claude Panet, 19 février 1753.

Nolan, Catherine, veuve de Mathieu Martin de Lino, donation à Marie-Anne Martin de Lino, sa fille, Dulaurent, 25 juillet 1746.

Nolan, Marie, veuve de Louis de Laporte de Louvigny, inventaire, Barbel, 28 juin 1730.

Nolan, Pierre, et Catherine Ouart (Houart), inventaire, Rivet, 9 septembre 1713.

Nolet, Jean, donation à Jacques Nolet, son frère, Barolet, 11 mai 1737.

Nolet, Jean-Marie, et Marie-Louise Parent, inventaire, Fortier, 21 janvier 1766.

Nolet, Louis, et Marie-Madeleine Pelletier, inventaire, Fortier, 13 octobre 1762.

Nolet, Marie-Louise, et Gabriel Renaud, inventaire, Sanguinet, 17 février 1769.

Nolin, Éléonore, veuve de Jean Langlois, donation à Antoine Langlois, son fils, Crépin, 20 juin 1770.

Nolin, Geneviève, donation à Joseph Nolin et Thérèse Paradis, ses frère et belle-soeur, Crépin, 26 septembre 1771.

Nolin, Guillaume, et Madeleine Leclerc, inventaire, Crépin, 27 septembre 1771.

Nolin, Guillaume, et Madeleine Leclerc, inventaire, Crépin, 9 septembre 1780.

Nolin, Jacques, veuf de Françoise Chalifour, donation à Gabriel Nolin, son fils, Chambalon, 24 janvier 1702.

Nolin, Jacques, et Marie de Rainville, inventaire, Barbel, 6 septembre 1736.

Nony dit la Roze, Pasquet, donation à Etienne Blanchon, Gilles Rageot, 26 janvier 1667.

Noreau, Marie-Josephte, et Joseph Voyer, inventaire, Geneste, 4 avril 1755.

Noreau, Mathurin, et Marie-Josephte Marchet, inventaire, Geneste, 23 novembre 1750.

Norey-Dumesnil, L'abbé Louis de, ancien récollet, testament, Boisseau, 2 septembre 1743.

Norey-Dumesnil, L'abbé Louis de, ancien récollet, inventaire, Boisseau, 2 septembre 1743.

Norice, Jeanne, épouse de Marc-Antoine Canac, testament, Jacques Pinguet, 5 novembre 1735.

Norice, Marin, et Antoinette Lamoureux, inventaire, Jacob père, 5 septembre 1701.

Normand dit Labrière, Angélique, veuve de Jean De-launay et de Jacques Bedat, inventaire, Jean-Claude Panet, 15 mars 1759.

Normand, Catherine, épouse de Pierre Normand, testament, Charles Rageot, 24 novembre 1702.

Normand, Catherine, épouse de Pierre Normand dit Labrière, testament, Chambalon, 24 janvier 1703.

Normand, Catherine, et Pierre Normand dit Labrière, inventaire, La Cetière, 5 mars 1703.

Normand, Charles, veuf de Marie Dionne (Guyonne), et Monique Jean, inventaire, La Cetière, 23 mars 1715.

Normand, Charles, et Marie-Anne Jorian, son épouse, donation mutuelle, La Cetièrre, 16 février 1726.

Normand, Charles, et Marie-Anne Jorian, donation à Joseph Normand, leur fils, Sanguinet, 28 février 1759.

Normand, François, et Marie-Thérèse Parent, donation à Michel-Étienne Normand, leur fils, Saillant, 23 juin 1775.

Normand, François, et Marie-Thérèse Parent, donation mutuelle, Geneste, 21 juillet 1778.

Normand, Geneviève, veuve de François Larue, testament, Jacques Pinguet, 21 février 1741.

Normand, Geneviève, veuve de François Larue, inventaire, Jacques Pinguet, 7 septembre 1741.

Normand, Jacques, veuf de Marguerite Collet, inventaire, Jacques Pinguet, 5 août 1737.

Normand, Jean, et Anne Chalifour, inventaire, Vachon, 5 février 1692.

Normand, Jean, testament, Genaple, 2 juillet 1702.

Normand, Jean, et Marie-Madeleine Brassard, inventaire, La Cetièrre, 9 août 1706.

Normand, Jean, et Marie Choret, inventaire, J.-Robert Duprac, 19 janvier 1722.

Normand, Joseph, et Marie Choret, donation à Joseph Méthot et Hélène Normand, leurs gendre et fille, Dubreuil, 2 mai 1723.

Normand, Joseph, et Marie Choret, donation à Joseph Méthot, et Hélène Normand, leurs gendre et fille, Hiché, 11 juin 1732.

Normand, Joseph, et Marie Choret, donation (annulée) à Henri Parent et Henriette Normand, leurs gendre et fille, Jean de Latour, 26 janvier 1737.

Normand, Joseph, et Marie Choret, donation à Henri Parent et Geneviève Normand, leurs gendre et fille, Jean de Latour, 24 avril 1737.

Normand, Joseph, veuf de Marie Choret, inventaire, Barolet, 25 et 28 août 1750.

Normand, Marie-Anne, et Germain Tessier, inventaire, Jean-Claude Panet, 11 juin 1768.

Normand, Marie-Josephite, et Joseph Bouvet, inventaire, Saillant, 24 avril 1754.

Normand, Marie-Madeleine, et Alphonse Morin de Valcour, inventaire, Charles Rageot, 28 juin 1696.

Normand (Le Normand), Marie-Madeleine, et André Marcoux, inventaire, J.-Robert Duprac, 28 avril 1716.

Normand dit Labrière, Pierre, inventaire, Rivet, 19 décembre 1707.

Normand dit Labrière, Pierre, inventaire, La Cetière, 13 avril 1708.

Normand, Suzanne, veuve de Jacques Huppé, testament, Jacques Pinguet, 30 janvier 1736.

Normand, Suzanne, veuve de Jacques Huppé, inventaire, Jacques Pinguet, 29 mai 1738.

Normandeau, Augustin, et Marie-Madeleine Sasseville, inventaire, Dubreuil, 8 juin 1718.

Normandeau dit Deslauriers (Des Loriers), Augustin, et Marie-Angélique Demers, inventaire, Boucault de Godefus, 23 mars 1744.

Normandin dit Sauvage, Pierre, et Angélique Cartier, inventaire, Hiché, 14 avril 1734.

Nosse — Voir Mezeray dit Nosse.

Nouchet, Joseph, inventaire, Saillant, 10 février 1758.

O

Ody — Voir Roy dit Ody.

Olivier, Abel, et Marie-Madeleine Lefebvre, donation mutuelle, Dubreuil, 15 juin 1730.

Olivier, Abel, Marie-Madeleine Lefebvre dit Battanville et Marie-Madeleine Minet, donation à Jacques Minet, Jean de Latour, 19 janvier 1739.

Olivier, Abel, testament, Saillant, 17 mai 1768.

Olivier, Agnès, veuve de Louis Civadier, inventaire, Dubreuil, 12 mai 1723.

Olivier, Joseph, et Marie-Agnès Levasseur, donation mutuelle, Barolet, 2 février 1757.

Olivier, Marie, et Martin Prévost, inventaire, Fillion, 5 novembre 1683.

Oneille (Baine), Corneille, et Marie-Charlotte Palin, inventaire, Jacques Pinguet, 24 décembre 1733.

Ormeau — Voir Thoery de l'Ormeau.

Ossan, Catherine, veuve de Joseph Trudel, inventaire, Noël Duprac, 4 décembre 1743.

Otisse dit Jasmin, Jean, et Marianne Bolduc, donation à Jean Otisse, leur fils et beau-fils, Crépin, 17 octobre 1776.

Otisse, Marie-Josephte, veuve de Jean Bolduc, et Jacques Fugère, inventaire, Crépin, 24 juillet 1758.

Ouimet, Jacques, et Marguerite Fontaine, donation à Joseph Audet, Fortier, 8 mars 1755.

Ouimet, Jacques, testament, Barolet, 3 septembre 1759.

Ouimet, Jean, et Renée Gagnon, inventaire, Vachon, 26 octobre 1688.

Ouimet, Jean, et Renée Gagnon, inventaire, Jacob père, 3 mars 1695.

Ouimet, Marie, testament, La Cetière, 2 décembre 1702.

Outlan (Outelas), Jean, et Marie-Françoise Denis, inventaire, Chambalon, 30 juillet 1698.

Outlan, (Outelas), Jean, et Marie-Françoise Denis, inventaire; Dubreuil, 10 août 1716.

Ouvrard dit Laperrière, Antoine, veuf d'Angélique Vézina, et Marguerite Meunier, donation à Jacques Ouvrard dit Laperrière, leur fils et beau-fils, Marois, 30 mars 1754.

Ouvrard, Marie-Madeleine, et Joseph Tardif, inventaire, Geneste, 2 mai 1776.

Ouyn, Françoise, donation aux Ursulines de Québec, Audouart, 24 octobre 1654.

P

Pacaud, Marie, veuve de Simon Chapacou, donation à Marie Chapacou, sa petite-fille, Genaple, 13 août 1697.

Pachot — Voir Vienney-Pachot.

Pagé, Anne, veuve de François Tellier, donation à Antoine et Joseph Tellier, ses fils, Boisseau, 25 octobre 1737.

Pagé, Étienne, donation à Guillaume Pagé, son frère, Duquet, 6 octobre 1668.

Pagé, François, et Marguerite Laroche, donation à Jean-Baptiste Pagé et Marie-Françoise Lesage, leurs fils et belle-fille, Guyard de Fleury, 9 juin 1756.

Pagé, François, et Marguerite Laroche, inventaire, Guyard de Fleury, 9 juin 1756.

Pagé dit Larose, François, donation à Catherine Gichelin (Guichellin), veuve de Nicolas Buteau, son amie, Chambalon, 23 septembre 1697.

Pagé, Guillaume, et Elisabeth Tellier, inventaire, Lanouvelle, 5 août 1723.

Pagé dit Quercy, Guillaume, veuf d'Élisabeth Letartre, inventaire, La Cetière, 18 avril, 1722.

Pagé, Jacques, et Louise Roussel, donation mutuelle, La Cetière, 12 février 1718.

Pagé, Jacques, testament, Jacques Pinguet, 27 avril 1742.

Pagé, Jacques, et Louise Roussel, inventaire, Jacques Pinguet, 18 juin 1742.

Pagé, Jacques, et Louise Roussel, inventaire, Jacques Pinguet, 19 juillet 1742.

Pagé, Joseph, et Marie-Brigitte Bergevin, donation mutuelle, Geneste, 17 février 1764.

Pagé dit Quercy, Joseph, et Marie-Renée Frérot, inventaire, Barbel, 22 mai 1734.

Pagé, Louis, et Marie-Élisabeth Piché, donation à Joseph et Jean-Baptiste Pagé, leurs fils, Choret, 9 octobre 1748.

Pagé, Marie, et Jacques Murette dit Lépine, inventaire, Jacob père, 5 février 1697.

Pagé dit Quercy, Marie-Anne, et Nicolas Boisseau, inventaire, Jacques Pinguet, 15 septembre 1744.

Pagé, Raymond, et Madeleine Bergeron, donation à Robert et Guillaume Pagé, leurs fils, Duquet, 5 avril 1679.

Pagé, Robert, et Marguerite Godin, donation à Jean et Pierre Pagé, leurs fils, Chambalon, 20 avril 1713.

Pageot, Ignace, et Marie-Françoise Toupin, inventaire, Geneste, 21 avril 1775.

Pageot, Jean, et Marie Paradis, inventaire, J.-Robert Duprac, 20 juin 1708.

Pageot, Jean, et Marie-Thérèse Jobin, inventaire, Noël Duprac, 16 août 1747.

Pageot, Joseph, et Marie-Madeleine Boesmé, inventaire, Jacques Pinguet, 21 septembre 1747.

Pageot, Marguerite, et Godefroy Bernard, inventaire, Geneste, 7 août 1781.

Pageot, Marie-Anne, et Joseph Guilbault, inventaire, J.-Robert Duprac, 12 novembre 1706.

Pageot, Marie-Madeleine, et Joseph Verret, inventaire, Geneste, 15 février 1762.

Pageot, Marie-Marguerite, et Georges Allard, inventaire, J.-Robert Duprac, 19 janvier 1713.

Pageot, Thomas, donation à Joseph Falardeau et Madeleine Baillif, J.-Robert Duprac, 19 juillet 1700.

Pageot, Thomas, et Marie-Catherine Roy, inventaire, J.-Robert Duprac, 25 novembre 1707.

Pageot, Thomas, veuf de Marie-Madeleine Gervais, et Marie-Catherine Martel, donation à Marie-Louise Pageot, leur fille et belle-fille, Geneste, 10 février 1772.

Pageot, Thomas, et Marie-Catherine Martel, veuve de Jean-Baptiste Bédard et de Jacques Boiteau, inventaire, Geneste, 11 novembre 1777.

Pagnoux, Périnne, veuve de Jean Minet, testament, Dubreuil, 25 juillet 1720.

Pagnoux, Périnne, veuve de Jean Minet, inventaire, Dubreuil, 29 août 1720.

Pailhereau, Pierre, et Elisabeth (Isabelle) Le Roy (Roy), inventaire, Vachon, 18 août 1673.

Palantin, Charles, donation à André Auclair, Chamblon, 19 décembre 1695.

Palin, Angélique, veuve de Robert Demitre, testament, Jean-Claude Panet, 18 mai 1772.

Palin, Marie-Charlotte, veuve de Corneille Oneille, testament, Saillant, 31 août 1771.

Palin, Marie-Charlotte, veuve de Corneille Onel (Bean Yousbin), testament, Crépin, 15 septembre 1764.

Palin, Mathurin, donation à Marie-Anne Ferré (Feret), sa future épouse, Gilles Rageot, 12 juin 1690.

Palin dit Dabonville, Mathurin, époux de Louise Renaud, testament, Jacques Pinguet, 15 décembre 1736.

Palin dit Dabonville, Mathurin, veuf de Louise Renaud, donation à Angélique Palin dit Dabonville, veuve de Jean Demitre, sa fille, Jean-Claude Panet, 14 août 1747.

Pampalon, Dominique, et Ursule Lecours, inventaire, Jacques Pinguet, 10 mars 1741.

Pampalon, Jacques, et Geneviève Legris dit Lépine, inventaire, Barolet, 17 juillet 1752.

Pampalon, Jacques-François, époux de Marie-Françoise, Cadoret, testament, Saillant, 24 février 1771.

Panneton, Jean-Baptiste, et Elisabeth Bouer, donation à Jean-Baptiste Panneton, leur fils, Sanguinet, 16 février 1761.

Panneton, Marguerite, veuve de Jacques Galerneau, donation à Louis Galerneau, son fils, Boucault de Godefus, 15 février 1749.

Papillon, Étienne, donation à Marguerite Guilbourg, Duquet, 10 août 1669.

Papillon, Étienne, donation à Jean Hayot et Louise Pelletier, Duquet, 12 août 1669.

Papillon, Étienne, donation à Pierre Duquet, Gilles Rageot, 24 avril 1683.

Papillon, Étienne, testament, Gilles Rageot, 24 avril 1685.

Papillon, Étienne, donation à l'église Saint-François de Sales de Neuville, Gilles Rageot, 3 mai 1686.

Papillon, Etienne, donation à Jean Hayot, Etienne Garnier, Elisabeth Bonnedeau, Elisabeth Carpentier, Anne Dolbec, à la veuve de Pierre Duquet et à la Fabrique de Saint-François de Sales de Neuville, Gilles Rageot, 29 avril 1688.

Papillon, Etienne, et Marie-Geneviève Grenier (Garnier), inventaire, Laneuville, 23 juin 1723.

Pâquet, Antoine, veuf d'Angélique Rousseau et de Marie-Josephte Côté, donation à Etienne Couture et Angélique Pâquet, ses gendre et fille, Fortier, 30 septembre 1766.

Pâquet, Charles, et Jeanne Coulombe, donation à Jacques Pâquet, leur fils, Barolet, 8 octobre 1744.

Pâquet, Elisabeth, et Jean Fiset, inventaire, Barolet, 21 janvier 1756.

Pâquet, François, veuf de Marie Marcoux, donation à Noël Pâquet et Geneviève Campagna, ses fils et belle-fille, Noël Duprac, 27 mars 1740.

Pâquet, François, et Marie-Anne Lemire, inventaire, Geneste, 6 octobre 1752.

Pâquet, François, inventaire, Geneste, 21 octobre 1758.

Pâquet, François, et Marie-Charlotte Valin, inventaire, Geneste, 6 avril 1763.

Pâquet, François, et Marie Verret, inventaire (absent), Geneste, 4 juin 1772.

Pâquet, Françoise, veuve de Paul Boulet, donation à Louis Boulet et Ignace Samson, ses fils et gendre, Jacques Pinguet, 7 avril 1741.

Pâquet, Germain, et Marie-Madeleine Marier, donation mutuelle, Barbel, 17 juillet 1733.

Pâquet, Jacques, donation à Pierre Dorval, La Cetière, 26 mars 1720.

Pâquet (Paquier), Jacques, et Marie-Françoise Stevens, donation à Jean (Joannes) Depocas et Marie-Louise Pâquet, leurs gendre et fille, François Rageot, 4 avril 1741.

Pâquet, Jacques, donation à François Pâquet et Marie-Geneviève Giroux, ses fils et belle-fille, Noël Duprac, 31 janvier 1742.

Pâquet, Jacques, et Marie-Catherine Auclair, inventaire, Saillant, 5 juillet 1752.

Pâquet, Jacques, veuf de Marie-Jeanne Renaud, donation à Michel Pâquet, son fils, Geneste, 16 avril 1768.

Pâquet, Jean-Baptiste, et Marie-Angélique Fréchette (Frichet), donation à Joseph Normandeu et Marie-Catherine Pâquet, leurs gendre et fille, Geneste, 30 juin 1773.

Pâquet, Jean-Baptiste, et Judith Leclerc, donation à Jean-Baptiste et Gabriel Pâquet, leurs fils, Fortier, 3 novembre 1773.

Pâquet dit Lavallée, Jean-Baptiste, et Marie-Tècle Charland, donation à Barthélemy Gobeil, Crépin, 10 juin 1775.

Pâquet, Joseph, et Marie-Josephte Jacques, inventaire, Geneste, 16 juillet 1770.

Pâquet, Louis, et Geneviève Leroux, inventaire, J.-Robert Duprac, 21 février 1704.

Pâquet, Louis, veuf de Louise-Angélique Guillot, et Geneviève Belcourt, inventaire, Jean-Claude Panet, 9 août 1753.

Pâquet (Pasquier), Marguerite, veuve de François Biville, et Bernard Gontier, inventaire, Métru, 31 juillet 1698.

Pâquet, Marguerite, et Joseph Rhéaume, inventaire, Geneste, 9 mai 1774.

Pâquet, Marguerite, et Jacques Delahaye (Lahay), inventaire, Geneste, 27 avril 1781.

Pâquet, Marie-Agnès, et Joseph Martel, inventaire, Geneste, 24 juin 1773.

Pâquet, Marie-Anne, et Louis Guérin dit Berry, inventaire, Dubreuil, 31 juillet 1721.

Pâquet, Marie-Josephte, et Nicolas Valin, inventaire, Geneste, 14 juin 1754.

Pâquet, Marie-Louise, et Martin Langlois, inventaire, François Rageot, 27 octobre 1747.

Pâquet, Marie-Louise, veuve de Jacques Barbeau, donation à Jacques Barbeau, son fils, Geneste, 12 novembre 1769.

Pâquet, Marie-Madeleine, veuve de Pierre Allard, inventaire, Geneste, 7 avril 1770.

Pâquet, Marie-Victoire, et Pierre Nolin, inventaire, Crépin, 9 septembre 1780.

Pâquet, Martin, Marie-Louise Chapeau, inventaire, Louet fils, 7 avril 1762.

Pâquet, Noël, et Geneviève Campagna, inventaire, Geneste, 31 janvier 1759.

Pâquet, Philippe, et Jeanne Brousseau (Brousseau), inventaire, Noël Duprac, 13 août 1736.

Pâquet, Pierre, donation à Robert Rivière et Marie Pâquet, ses gendre et fille, Chambalon, 7 avril 1702.

Pâquet, Pierre, donation à Jean Chamberland (Chambrelan) et Marie Pâquet, ses gendre et fille, Dubreuil, 12 mars 1719.

Pâquet, Pierre, donation à Marie-Agnès Chalifour, Louet fils, 15 juillet 1745.

Pâquet, Pierre, et Marie-Geneviève Dasilva dit Portugais, donation mutuelle, Saillant, 30 décembre 1758.

Pâquet, Pierre, et Marie-Madeleine Renaud, donation mutuelle, Barolet, 23 juin 1748.

Pâquet, Pierre, et Marie-Madeleine Renaud, donation à Charles Verret et Françoise Massé, Geneste, 4 décembre 1762.

Pâquet, Pierre, veuf de Suzanne Auclair, et Marie-Charlotte Renaud, donation à Joseph Martin dit Beaulieu et Marie-Jeanne Pâquet, leurs gendre et fille, Geneste, 14 février 1769.

Pâquet, René, et Hélène Lemieux, inventaire, La Cetièrre, 7 mars 1704.

Pâquet, René, et Catherine Mailloux, inventaire, La Cetièrre, 16 novembre 1712.

Pâquet, Rose, donation à Michel Lavoie, Crépin, 17 août 1779.

Paquin, Nicolas, veuf de Marie-Anne Perrault (Pero), inventaire, Boisseau, 15 novembre 1731.

Paradis, André, et Marguerite Ménard, inventaire, Noël Duprac, 23 mars 1747.

Paradis, Anne, et François Bouret, inventaire, J.-Robert Duprac, 21 novembre 1708.

Paradis, Charles, et Marie-Françoise Langlois, donation à Ignace Goulet, Crépin, 24 avril 1781.

Paradis, François, et Véronique Constantin, donation mutuelle, Barbel, 16 novembre 1729.

Paradis, Geneviève, veuve d'Adrien Leclerc, donation à Jean-Baptiste Ouellet et Marie-Charlotte Leclerc, ses gendre et fille, Geneste, 30 mars 1763.

Paradis, Geneviève, veuve de Pierre Goulet, donation à François Goulet, son fils, Fortier, 25 mai 1763.

Paradis, Ignace, et Marie Gaulin, donation à Ignace et Jean Paradis, leurs fils, Crépin, 22 octobre 1781.

Paradis, Jacques, et Jeanne-Françoise Milloir dit Du-maine, inventaire, Vachon, 10 mars 1679.

Paradis, Jacques, veuf de Marguerite Giroux, donation à Charles Paradis, son neveu, Parent, 2 novembre 1762.

Paradis, Jean, donation à Hilaire Sureau et Louise Paradis, ses beau-frère et sœur, Chambalon, 29 octobre 1696.

Paradis, Jean, et Jeanne Pâquet, inventaire, J.-Robert Duprac, 5 août 1717.

Paradis, Jean, et Françoise Tessier, inventaire, François Rageot, 10 juillet 1723.

Paradis, Joseph, et Geneviève Boivin, inventaire, Crépin, 6 avril 1751.

Paradis, Louise, et Noël Duprac, inventaire, François Rageot, 15 juin 1715.

Paradis, Madeleine, et Nicolas Roussin, inventaire, Auber, 23 mars 1670.

Paradis, Marie, veuve de Guillaume Baucher, donation à la Fabrique de la Sainte-Famille, I.O., Vachon, 12 février 1688.

Paradis, Marie, veuve de Guillaume Baucher, donation à Joseph Baucher et Marie-Marthe Lemieux, ses fils et belle-fille, Jacob père, 3 mars 1700.

Paradis, Marie, veuve de Guillaume Baucher, testament, Jacob père, 27 août 1708.

Paradis, Marie, et Louis Thibault, inventaire, J.-Robert Duprac, 6 juillet 1715.

Paradis, Marie-Jeanne, et Jean-Baptiste Bédard, inventaire, Noël Duprac, 11 novembre 1733.

Paradis, Marie-Josephite, et Ignace Côté, inventaire, Nicolas Huot, 2 mars 1758.

Paradis, Marie-Josephite, donation à Paul Paradis, son frère, Crépin, 19 janvier 1770.

Paradis, Marie-Madeleine, et Robert Choret, inventaire, Genaple, 5 février 1686.

Paradis, Marie-Madeleine, veuve d'Antoine Goulet, donation à Ignace Goulet, son neveu, Crépin, 24 avril 1781.

Paradis, Nicolas, testament, Barolet, 23 janvier 1753.

Paradis, Nicolas, et Marie-Anne Niel, inventaire, Crépin, 27 novembre 1767.

Paradis, Pierre, testament, Becquet, 28 mai 1670.

Paradis, Pierre, et Barbe Guyon, inventaire, Vachon, 3 avril 1675.

Paradis, Pierre (Jacques), et Jeanne Milloir (dit Dumaine), inventaire, Jacob père, 2 janvier 1701.

Paré, Agnès, veuve d'Étienne Racine, et Ignace Tremblay, inventaire, Crépin, 7 juin 1769.

Paré, Anne, veuve, de Joseph Guimont, inventaire, Jacob fils, 25 juin 1733.

Paré, Cécile, veuve d'Étienne Drouin, épouse de François Marois, donation à Guillaume Marois, son beau-fils, Jacques Pinguet, 3 mars 1744.

Paré, Cécile, veuve d'Étienne Drouin, et François Marois, inventaire, Crépin, 16 mars 1759.

Paré, Claire, veuve de Jacques Bluteau, donation à la Fabrique de la Sainte-Famille, I.O., Jacob père, 29 avril 1710.

Paré, Dorothee, et François Racine, inventaire, Verreau, 2 juin 1717.

Paré, Elisabeth, et Bonaventure Lessard, inventaire, Crépin, 21 septembre 1763.

Paré, Étienne, donation à Joseph Paré, son frère, Crépin, 16 juin 1757.

Paré, François, et Geneviève Cloutier, inventaire, Jacob fils, 23 janvier 1741.

Paré, François, et Claire Lacroix, donation à Pierre Paré, leur fils, Imbert, 20 mars 1742.

Paré, François, et Claire Lacroix, inventaire, Jacob fils, 20 avril 1746.

Paré, François, et Marie-Anne Plante, inventaire, Crépin, 23 mars 1772.

Paré, François, et Marie-Josephte Paré, inventaire, Crépin, 6 novembre 1779.

Paré, François, et Marie-Josephte Paré, inventaire, Crépin, 6 avril 1781.

Paré, Françoise, et Jacques Boucher, inventaire, Crépin, 14 décembre 1773.

Paré, Geneviève, et Dominique Poulin, inventaire, Crépin, 30 juin 1751.

Paré, Geneviève, et Joseph-Marie Pepin dit Lachance, inventaire, Crépin, 6 avril 1778.

Paré, Ignace, et Geneviève Gagnon, veuve de Pierre Boucher, donation à Augustin Boucher et Jérôme Paré, leurs enfants, Crépin, 14 février 1769.

Paré, Ignace, et Agnès Racine, donation à Pierre Paré, leur fils, Crépin, 29 mars 1765.

Paré, Ignace, et Agnès Racine, inventaire, Crépin, 28 juin 1782.

Paré, Jeanne, et Augustin Lacroix, inventaire, Crépin, 9 janvier 1758.

Paré, Jérôme, et Marie-Louise Canac, veuve de Joseph-Marie Pepin, inventaire, Crépin, 10 novembre 1777.

Paré, Joseph, et Marie-Madeleine Berthelot, inventaire, Louet père, 6 février 1722.

Paré, Joseph, et Ursule Lessard, donation à Joseph-Marie Paré, leur fils, Crépin, 12 février 1754.

Paré, Joseph, et Ursule Lessard, inventaire, Crépin, 8 mars 1756.

Paré, Joseph, et Thérèse Guimont, inventaire, Crépin, 8 juillet 1780.

Paré, Louis, veuf de Marie-Josephte Guay, et Marie Tremblay, inventaire, Crépin, 19 décembre 1759.

Paré, Louis, et Marie Simard, inventaire, Crépin, 12 août 1767.

Paré, Louis, et Thérèse Giguère, donation à Ignace Giguère et Marie-Julienne Pepin dit Lachance, leurs neveu et nièce, Crépin, 20 octobre 1782.

Paré, Madeleine, et Joseph Racine, inventaire, Barbel, 18 janvier 1721.

Paré, Marguerite, et Ange Dodier, inventaire, Jacob fils, 16 juillet 1738.

Paré, Marguerite, veuve d'Ignace Poulin, donation à Ignace Poulin, son fils, Jacob fils, 20 avril 1743.

Paré, Marguerite, veuve d'Ignace Poulin, donation à Ignace Poulin et Marguerite Caron, ses fils et belle-fille, Jacob fils, 20 juin 1743.

Paré, Marguerite, veuve d'Augustin Simard, donation à Augustin Simard, son fils, Jacob fils, 7 mai 1743.

Paré, Marguerite, veuve d'Augustin Simard, donation à Augustin Simard, son fils, Barolet, 20 mars 1744.

Paré, Marguerite, veuve d'Augustin Simard, inventaire, Crépin, 24 août 1753.

Paré, Marie-Anne, et François Fortin, inventaire, Jean-Claude Panet, 11 octobre 1761.

Paré, Marie-Josephite, et François Caron, inventaire, Crépin, 12 août 1767.

Paré, Michel, et Marie-Marthe Dupont, donation mutuelle, Crépin, 9 septembre 1764.

Paré, Michel, et Marie-Marthe Dupont, donation à François Paré, Crépin, 22 février 1771.

Paré, Michel, et Marie-Marthe Dupont, donation à Basile Gagnon, Crépin, 23 février 1775.

Paré, Noël, veuf de Marie Chamard, donation à Louis et Marie-Geneviève Paré, ses gendre et fille, Crépin, 24 janvier 1772.

Paré, Robert, et Françoise Lehoux, les héritiers de, donation à François Paré, leur frère et beau-frère, Jacob père, 4 décembre 1689.

Paré, Thimothée, et Geneviève Barette, donation à Thimothée Paré, leur fils, Jacob fils, 18 janvier 1746.

Paré, Ursule, veuve de François Simard, inventaire, Crépin, 7 mars 1760.

Parent, André, et Marguerite Côté, inventaire, J.-Robert Duprac, 13 janvier 1701.

Parent, André, et Marguerite Pepin, inventaire, Noël Duprac, 6 avril 1730.

Parent, André-Lucien, et Madeleine Roy, donation mutuelle, Noël Duprac, 30 avril 1740.

Parent, André-Lucien, et Madeleine Roy, donation à Jacques Parent, leur neveu, Barolet, 21 février 1759.

Parent, Catherine, et Michel Parent, inventaire, Parent, 16 juillet 1768.

Parent, Charles, donation à Antoine Parent, son frère, Louet fils, 23 septembre 1765.

Parent, Charles, testament, Sanguinet, 24 septembre 1770.

Parent, Étienne, veuf de Geneviève Trudel, inventaire, Parent, 18 novembre 1756.

Parent, François, et Geneviève Langlois dit Traversy, inventaire, Boucault de Godefus, 28 octobre 1746.

Parent, François, testament, Jean-Claude Panet, 30 août 1758.

Parent, François, et Marie-Madeleine Bernier, inventaire, Saillant, 27 janvier 1759.

Parent, François, veuf de Catherine Binet, donation à Louis Parent, son fils, Jean-Claude Panet, 2 février 1775.

Parent, François, et Geneviève Maheu, donation mutuelle, Geneste, 11 juillet 1778.

Parent, Geneviève, et Jacques Avisse, inventaire, J.-Robert Duprac, 10 décembre 1720.

Parent, Geneviève, veuve de Joseph Bussièrès, donation à Pierre-Paul Bussièrès, son fils, Saillant, 1er février 1774.

Parent, Jacques, donation à Simon et Joseph Parent, ses fils, Noël Duprac, 6 juillet 1729.

Parent, Jacques, et Marie-Madeleine Huppé, donation à Simon et Joseph Parent, leurs fils, Louet père, 29 avril 1731.

Parent, Jacques, inventaire, Jacques Pinguet, 28 janvier 1738.

Parent, Jacques, et Marie-Anne Chalifour, inventaire, Noël Duprac, 19 novembre 1742.

Parent, Jean, et Marie Lavallée (Vallée), donation mutuelle, Vachon, 25 mai 1687.

Parent, Jean, et Marie-Françoise Bélanger, inventaire, Noël Duprac, 10 mars 1738.

Parent, Jean, et Marie-Geneviève Chrétien, donation à Jean-Marie Roy dit Ody et Marie Parent, leurs gendre et fille, Geneste, 20 février 1767.

Parent, Jean, et Marie-Reine Avisse, inventaire, Parent, 30 janvier 1771.

Parent, Jeanne-Thérèse, veuve de Jean Baugis, testament, Parent, 3 mai 1752.

Parent, Joseph, et Marie Bélanger, inventaire, Noël Duprac, 25 avril 1727.

Parent, Joseph, et Louise Blondeau, donation mutuelle, Noël Duprac, 4 octobre 1728.

Parent, Joseph, et Geneviève Cartier, inventaire, Jacques Pinguet, 3 novembre 1742.

Parent, Joseph, et Elisabeth Lefebvre, inventaire, Noël Duprac, 21 novembre 1742.

Parent, Louis, et Marie-Agathe Giroux, inventaire, Sanguinet, 30 septembre 1761.

Parent, Louise, et René Huot, inventaire, Nicolas Huot, 17 juillet 1754.

Parent, Louise, et Charles Hotte dit Lafeuillade, inventaire, Saillant, 2 mars 1771.

Parent, Marie, et Joseph Lefebvre, inventaire, Noël Duprac, 9 décembre 1747.

Parent, Marie-Anne, veuve de David Corbin, et Joseph Rancour, inventaire, J.-Robert Duprac, 22 avril 1701.

Parent, Marie-Anne, veuve de David Corbin, et Joseph Rancour, inventaire, Chambalon, 25 avril 1701.

Parent, Marie-Anne, et Pierre Huot, inventaire, Jacob fils, 6 mars 1747.

Parent, Marie-Anne, et Michel Hamel, inventaire, Louet fils, 10 juillet 1762.

Parent, Marie-Charlotte, veuve de René Sasseville, testament, Boucault de Godefus, 2 août 1740.

Parent, Marie-Charlotte, veuve de René Sasseville, testament, Louis de Courville, 23 janvier 1758.

Parent, Marie-Geneviève, veuve de Joseph Lemire et de Pascal Soulard, testament, Jean-Claude Panet, 16 août 1774.

Parent, Marie-Jeanne, et Charles Gagné, inventaire, Geneste, 11 mars 1771.

Parent, Marie-Josephite, et Jacques Lefebvre, inventaire, Noël Duprac, 2 mai 1741.

Parent, Marie-Josephite, et Prisque Lessard, inventaire, Jacques Pinguet, 28 novembre 1742.

Parent, Marie-Josephite, veuve de Germain Villeneuve, et Prisque Penisson, inventaire, Geneste, 1er mai 1776.

Parent, Marie-Louise, et Jean Vallée, inventaire, Parent, 14 août 1770.

Parent, Marie-Louise, veuve de René Pâquet, inventaire, Saillant, 15 juin 1776.

Parent, Marie-Madeleine, et Basile Bonneau dit Labécasse, inventaire, Parent, 29 septembre 1751.

Parent, Mathieu, et Marie-Marthe Deblois, donation mutuelle, Dubreuil, 20 janvier 1723.

Parent, Mathieu, et Marie-Marthe Deblois, donation à Jean Giroux, et Marie-Marthe Parent, leurs gendre et fille, Sanguinet, 19 mai 1757.

Parent, Michel, et Jeanne Chevalier, donation à Marie-Angélique Baugis, leur nièce, Chambalon, 11 mai 1693.

Parent, Paul, testament, Parent, 22 mai 1770.

Parent, Pierre, et Jeanne Badeau, inventaire, J.-Robert Duprac, 16 octobre 1698.

Parent, Pierre, et Marguerite Baugis, inventaire, Noël Duprac, 18 juillet 1726.

Parent, Pierre, et Marie-Catherine Bergevin, inventaire, Noël Duprac, 17 octobre 1747.

Parent, Pierre, et Marguerite Noël, donation à Adrien Parent, leur fils, Boucault de Godefus, 4 novembre 1748.

Parent, Pierre, veuf de Marguerite Noël, donation à Adrien Parent, son fils, Louet fils, 1er avril 1754.

Parent, Pierre, et Marie-Angélique Choret, inventaire, Geneste, 20 mars 1769.

Parent, Pierre, et Marie-Jeanne Bélanger, donation à Jean et Michel Parent, leurs enfants, Parent, 4 avril 1769.

Parent, Pierre, et Marie-Jeanne Bélanger, inventaire, Geneste, 27 janvier 1777.

Parent, Pierre, et Marie-Cécile Proteau, inventaire, Crépin, 26 juillet 1770.

Parent, Pierre, et Agathe Boësmé, inventaire, Geneste, 28 mars 1774.

Parent, Pierre-François, et Marie-Anne Roy, donation à Jean Parent, leur fils, Jean-Claude Panet, 22 janvier 1773.

Parent, René, et Jeanne Courault, inventaire, J.-Robert Duprac, 30 juin 1704.

Parent, René-François, et Catherine Rocheron, inventaire, Geneste, 14 juillet 1777.

Parenteau, Marie, veuve de Robert Gagnon, testament, Chambalon, 19 octobre 1705.

Parenteau, Marie, veuve de Robert Gagnon, inventaire, Jacob père, 11 mars 1706.

Paresy, Jean-Baptiste, testament, Saillant, 21 juin 1774.

Paris, François, et Marie Rabouin, inventaire, Dubreuil, 28 août 1724.

Paris, François, et Marie-Josephite Boutillet, inventaire, Jacques Pinguet, 9 février 1745.

Paris, Marie-Anne, épouse de François Dussault, testament, Boucault de Godefus, 5 septembre 1748.

Paris, Marie-Josephite, et Pierre Valentin dit Mecteau, inventaire, Saillant, 27 septembre 1773.

Paris, Pierre, et Marie-Jeanne Tellier; Antoine Tellier, donation à Marie-Louise Paris, leur fille et nièce, et Antoine Coulet, son futur époux, Guyard de Fleury, 11 mars 1759.

Pasquier, Mery, et Renée Guillocheau, donation à Maurice Pasquier, leur fils, Duquet, 10 août 1675.

Paticier de Saint-Amant, Jean-Baptiste, donation à Antoine Cadet, Gilles Rageot, 28 avril 1676.

Patoille dit Desrosiers, François, testament Decharnay, 3 mai 1758.

Patry, Claude, et Marie-Tècle Dupont, donation à Joachim Morin, Crépin, 30 juillet 1772.

Patry, Jean, testament, Barolet, 17 mars 1754.

Patry, Marie-Anne, veuve de Charles Lacroix, inventaire, Fortier, 28 avril 1772.

Patry, René, veuf de Marie-Catherine Girard, donation à Louis Patry, son fils, Barolet, 18 décembre 1753.

Pauchet Saint-André, Charles, testament, Saillant, 26 mars 1764.

Pauperet, Claude, veuf de Marguerite Noblet et de Jeanne Baby, inventaire, Chambalon, 7 avril 1707.

Pautonné, Gervais, donation à Robert Delaporte, Gilles Rageot, 29 juin 1670.

Paviot, Marie, et Antoine Mondin, inventaire, Vachon, 23 janvier 1681.

Payan dit Saint-Onge, Jacques, veuf de Louise Morin et de Marguerite Sédillot, inventaire, Jacques Pinguet, 29 avril 1737.

Payan dit Saint-Onge, Marguerite, et Claude Mainguy, inventaire, Geneste, 20 juin 1767.

Payan, Marie-Marthe, épouse de Mathurin Cornuau, testament, Genaple, 8 septembre 1687.

Payan, Pierre, testament, Barolet, 7 octobre 1736.

Payan, Pierre, testament, Barolet, 25 décembre 1745.

Payan dit Saint-Onge, Pierre, et Marie-Louise Sassevile, testament, Jean-Claude Panet, 3 juillet 1756.

Payes, Pierre, testament, Boucault de Godefus, 12 novembre 1746.

Payment, Pierre, et Françoise Huppé dit Lagroix, inventaire, Louet père, 15 mars 1726.

Péan, Michel-Jean-Hugues, et Angélique Renaud d'Avignes des Méloizes, donation à Louise-Gilles Renaud d'Avignes des Méloizes, épouse de Louis-Antoine Dazemard de Lusignan, leur soeur et belle-soeur, Saillant, 12 août 1758.

Pécaudy de Contrecoeur, Marie-Françoise, veuve de Jacques-Hugues Péan, inventaire, Jean-Claude Panet, 30 décembre 1755.

Péclavé, Louis-Philibert, donation à Nicolas de Lanoullier, Dubreuil, 20 octobre 1727.

Pegin — Voir Pichette.

Peigné, Louis, testament, Dulaurent, 14 mai 1752.

Peigné, Louis, inventaire, Dulaurent, 24 mai 1752.

Peiras, Denise de, veuve de Joseph Giffard, donation aux pauvres de l'Hôtel-Dieu de Québec, La Cetière, 26 février 1721.

Peiras, Jean-Baptiste de, veuf d'Anne Thirement, inventaire, Charles Rageot, 23 septembre 1701.

Peiras, Louise-Madeleine de, veuve de Paul Denys de Saint-Simon, testament, Jacques Pinguet, 21 mars 1744.

Peiras, Louise-Madeleine de, veuve de Paul Denys de Saint-Simon, inventaire, Dulaurent, 1er avril 1744.

Peire, Philippe, et Marie-Anne Langlois, inventaire, Barbel, 24 mars 1733.

Pélerin, Jeanne, et Bertrand Arnaud, inventaire, Genaple, 9 décembre 1687.

Pélerin de Saint-Amant, Pierre, et Louise de Mousseau, inventaire, Duquet, 30 août 1683.

Pelletier, Angélique, veuve de Pierre Grenet, et Pierre Dufaux, inventaire, Jean-Claude Panet, 6 juin 1769.

Pelletier, Catherine, et Guillaume Morel, inventaire, Jacob père, 17 juillet 1690.

Pelletier, Charles, et Marie-Anne Soucy, inventaire, Barbel, 4 avril 1716.

Pelletier, François, veuf d'Anne Guignard, et Dorothee Tremblay, inventaire, Barbel, 18 juillet 1711.

Pelletier, François, et Françoise Larue, veuve de Pierre Pagé, inventaire, Guyard de Fleury, 9 novembre 1758.

Pelletier, Georges, et Catherine Vanier, inventaire, Gilles Rageot, 27 mars 1685.

Pelletier, Jean, testament, Jean-Claude Panet, 22 janvier 1753.

Pelletier, Louise, veuve de Jean Hayot, donation à Jean-Baptiste Larchevesque, son gendre, Dubreuil, 7 mars 1711.

Pelletier, Louise, et Joseph Lavergne, inventaire, François Rageot, 17 novembre 1747.

Pelletier, Marie, veuve de Denis Jean, donation à Charles Normand et Monique Jean, ses gendre et fille, Dubreuil, 9 mars 1711.

Pelletier, Marie-Angélique, et Jean-Baptiste Chevalier, inventaire, Jean-Claude Panet, 2 octobre 1758.

Pelletier, Marie-Charlotte, et Jean-Baptiste Matte, inventaire, Guyard de Fleury, 19 janvier 1758.

Pelletier, Marie-Madeleine, veuve de François Laroche, testament, Jean-Claude Panet, 28 décembre 1770.

Pelletier, Marie-Madeleine, veuve de François Laroche, inventaire, Jean-Claude Panet, 13 janvier 1772.

Pelletier, Noël, et Marie-Madeleine Arbour, donation mutuelle, Boisseau, 7 avril 1734.

Pelletier, Noël, et Marie-Madeleine Matte, donation à Antoine Pelletier, leur fils, Jacques Pinguet, 30 juin 1740.

Pelletier, Pierre, et Marie Isabelle, inventaire, Moreau, 16 mars 1764.

Pelletier, René, donation à Louis Pichette, son filleul, Gilles Rageot, 26 mai 1687.

Penant, Noël, donation à Louis Marchand et Françoise Morineau, Duquet, 16 juillet 1670.

Penant dit Lepicard, Noël, donation à François Marchand, Gilles Rageot, 30 juillet 1673.

Penisson, Charles, Louis, André et Marie-Catherine, donation mutuelle, Sanguinet, 26 septembre 1764.

Penisson, Jean-Baptiste, et Marie-Élisabeth Cottin dit Dugal, donation à leurs enfants, Barolet, 29 mars 1751.

Penisson, Jean-Baptiste, et Marie-Elisabeth Cottin dit Dugal, inventaire, Sanguinet, 28 juillet 1756.

Penisson, Jean-Marie, et Catherine Monet dit Boismenu, inventaire, Louis de Courville, 24 février 1758.

Penisson, Louis, et Marguerite Villeneuve, donation mutuelle, Geneste, 17 août 1771.

Pepie (Papie) dit Lafleur, Jacques, et Cécile Gosselin, inventaire, Barolet, 6 août 1755.

Pepin, Angélique, et François Audet dit Lapointe, inventaire, Crépin, 6 juillet 1778.

Pepin dit Lachance, Antoine, et Rose Lepage, donation à Joseph et Louis Pepin dit Lachance, leurs fils, Jean-Claude Panet, 19 septembre 1749.

Pepin, Euphrosine, et Ambroise Gaulin, inventaire, Crépin, 16 juin 1781.

Pepin, François, et Marie-Louise Marchand, donation à François Pepin, leur fils, Crépin, 4 janvier 1768.

Pepin, Jean, et Marguerite Moreau, donation à Joseph et Pierre Pepin, leurs fils, Jacques Pinguet, 1er août 1733.

Pepin, Jean, et Marguerite Moreau, donation à Louis-Joseph Pepin, leur fils, Jacques Pinguet, 15 mars 1735.

Pepin dit Lachance, Jean-Marie, donation à Jacques Pepin, son frère, Crépin, 9 juillet 1780.

Pepin, Joseph, et Marguerite Feuiltault (Feuilletot), inventaire, Crépin, 7 avril 1772.

Pepin, Joseph, et Marguerite Bergevin, donation à Thomas Pepin et Marguerite Thibault, leurs fils et belle-fille, Geneste, 13 mars 1775.

Pepin, Louis, veuf de Marie-Elisabeth Boutin, inventaire, Geneste, 8 juillet 1754.

Pepin, Louis-Michel, et Marie-Marguerite Renaud, inventaire, Geneste, . . . 1757.

Pepin, Marguerite, et Joseph Grenier, inventaire, Noël Duprac, 13 avril 1745.

Pepin, Marguerite, et Joseph Grenier (Garnier), inventaire, François Rageot, 11 août 1746.

Pepin, Marguerite, épouse de Joseph-Alexandre Papin, testament, Sanguinet, 20 décembre 1770.

Pepin, Marguerite, et Joseph-Alexandre Papin, inventaire, Saillant, 7 mai 1771.

Pepin, Marie-Élisabeth, et Jean-Baptiste Allard, inventaire, Geneste, 31 juillet 1745.

Pepin, Marie-Josephite, et Charles Loïsele, inventaire, Lanoullier, 30 juillet 1757.

Pepin, Marie-Josephite, veuve d'Augustin Caron, et Félix Deslauriers (Deloriers), inventaire, Barolet, 6 novembre 1758.

Pepin, Pierre, inventaire, Geneste, 12 septembre 1749.

Pepin, Robert, et Marie Creste, inventaire, Gilles Rageot 13 août 1686.

Pepin, Robert, et Élisabeth Royer, veuve de Pierre Blais, donation à Marie-Madeleine Tourneroche, épouse de Julien Dumont, leur soeur et belle-soeur, Chambalon, 2 août 1701.

Perdu dit Malouin, Yves, donation à Guillaume Dupont, Chambalon, 3 juin 1704.

Perrault, Angélique, et Joseph Gagnon, inventaire, Crépin, 19 juin 1767.

Perrault, Anne, et Gabriel Thibierge, inventaire, Vachon, 25 juin 1688.

Perrault, Anne, et Pierre Blais, inventaire, Vachon, 18 avril 1689.

Perrault, Bertrand, inventaire, Crépin, 19 novembre 1772.

Perrault, François, et Suzanne Pagé, inventaire, Jean-Claude Panet, 8 juin 1746.

Perreault (Perrot), Jacques, et Madeleine Paquin, donation à Paul Perrault, leur fils, Jean-Claude Panet, 27 octobre 1749.

Perrault, Jacques, père, donation à Jacques Perrault, son fils, Crépin, 18 août 1762.

Perrault, Jacques, testament, Crépin, 25 juin 1782.

Perrault dit Villedaigre, Jacques, donation à la Fabrique de la Sainte Famille, I.O., Vachon, 1er juillet 1685.

Perrault dit Villedaigre, Jacques, et Michelle Le Flot, inventaire, Chambalon, 20 août 1703.

Perrault, Joseph, et Marie Gagné, donation à Barthélemy-François et Louis Perrault, leurs fils, La Cetière, 1er avril 1718.

Perrault, Joseph, et Marie Gagné, donation à Barthélemy-François Perrault et Dorothee Brisson, leurs fils et belle-fille, La Cetière, 1er février 1721.

Perrault (Perot), Marianne, et François Montanbault, inventaire, Boisseau, 31 août 1739.

Perré dit Larivière, Michel, donation à Benoît Duhault, Gilles Rageot, 4 mai 1676.

Perron, Antoine, et Marie-Madeleine Simard, donation à Amable Perron, leur fils, Crépin, 7 juillet 1757.

Perron dit Suire, Daniel-François et Louise Gargotin, inventaire, Vachon, 11 février 1679.

Perron, François, et Charlotte Bouchard, inventaire, Crépin, 30 août 1756.

Perron, François, donation à Joseph Perron, son frère, Crépin, 10 octobre 1768.

Perron, Jean, et Agathe Simard, donation à Jean Perron, leur fils, Crépin, 8 juillet 1755.

Perron, Jean, et Agathe Simard, inventaire, Crépin, 14 août 1761.

Perron (dit Suire), Jean, donation à Charles Godin, son beau-frère, Jacob père, 7 août 1695.

Perron (dit Suire), Jean, et Anne Godin, inventaire, Jacob père, 12 février 1706.

Perron, Louis-Marc, et Madeleine Lavoie, donation mutuelle, Crépin, 5 juin 1761.

Perron, Pierre, et Félicité Bouchard, donation à Antoine Perron, leur fils, Crépin, 3 septembre 1753.

Perron, Pierre, donation à Pierre Perron, son fils, Crépin, 10 août 1776.

Perthuis, Marie-Josephte, et Joseph Riverin, inventaire, Jacques Pinguet, 19 avril 1746.

Pérusse, Jean, et Marie-Jeanne Barabé, donation à Joseph Pérusse, leur fils, Jacques Pinguet, 21 avril 1728.

Pérusse, Jean, et Marie-Jeanne Barabé, donation à Louis Pérusse, leur fils, Jacques Pinguet, 16 octobre 1733.

Pérusse, Louis, et Marie-Louise Fréchette (Frichet), inventaire, Choret, 11 juillet 1747.

Petit, Charles, et Marie Renaud (Regnault), donation mutuelle, Becquet, 8 septembre 1671.

Petit, Charles, et Marie Renaud, donation mutuelle, Vachon, 10 juillet 1676.

Petit, Charlotte, et Eustache Lambert dit Dumont, inventaire, Boisseau, 27 mai 1734.

Petit, Geneviève, veuve de Pierre Petit, donation à Geneviève Petit, sa fille, Sanguinet, 18 janvier 1763.

Petit, Geneviève, veuve de Pierre Petit, inventaire, Saillant, 8 mars 1764.

Petit, Henri, testament, Genaple, 19 novembre 1686.

Petit, Henri, inventaire, Roger, 27 novembre 1686.

Petit, Jean, donation à Jacob L'Heureux, Duquet, 2 août 1674.

Petit, Jean, et Charlotte-Elisabeth Duguay, inventaire, Barbel, 17 avril 1725.

Petit, Jean, et Catherine Tapin, donation à Ambroise Petit, leur fils, Geneste, 28 janvier 1762.

Petit, Jean-François, et Marie-Thérèse Motard, donation mutuelle, Choret, 26 mars 1754.

Petit, Jeanne-Louise, donation à Charlotte-Louise Petit, épouse d'Eustache Lambert, sa soeur, Jean de Latour, 12 mars 1737.

Petit, Nicolas, et Marie-Jeanne Sylvestre, inventaire, Barolet, 27 février 1731.

Petit dit Milhomme, Philippe, testament, Barbel, 13 octobre 1737.

Petit, Pierre, et Marguerite Veron de Grandmesnil, donation à Jean-Baptiste Gosselin, prêtre, Boucault de Godefus, 12 août 1745.

Petit dit Milhomme, Pierre, et Marie Girard, donation mutuelle, Boisseau, 19 mars 1737.

Petit dit Milhomme, Pierre, et Marie Girard, donation à Charles Duret, leur neveu, Louis de Courville, 7 janvier 1758.

Petit dit Milhomme, Pierre, donation à Jean-Baptiste Duret, son neveu, Decharnay, 4 juin 1758.

Petit, Rose, et François Dechambre (Chambre), veuf en premières noces de Marie Amory (Maurrie), inventaire, Dubreuil, 7 février 1719.

Petitclerc, Jean-Baptiste, et Marie-Françoise Prévost, donation à Augustin Petitclerc, leur fils, Jean-Claude Panet, 6 avril 1767.

Petitclerc, Marie-Anne, veuve de François Poitras, inventaire, Jacques Pinguet, 9 janvier 1738.

Petitclerc, Pierre, et Françoise Paris, inventaire, Dubreuil, 22 juillet 1711.

Petitot, Joseph, et Françoise Suret, inventaire, Moreau, 13 septembre 1764.

Petrimoulx, Michel, et Louise Mailloux, inventaire, Barolet, 9 décembre 1751.

Peuvret de Gaudarville, Alexandre, veuf de Geneviève Bouteville, inventaire, Chambalon, 5 janvier 1700.

Peuvret de Gaudarville, Alexandre, et Marie-Anne Gautier de Comporté, inventaire, Chambalon, 13 mars 1704.

Peuvret de Mesnu, Jean-Baptiste, testament, Genaple, 21 mars 1697.

Peuvret de Gaudarville, Marie-Anne-Geneviève, testament, Geneste, 3 mai 1759.

Peuvret de Gaudarville, Marie-Anne-Geneviève, inventaire, Geneste, 15 février 1760.

Peuvret, Marie-Catherine, veuve d'Ignace Juchereau-Duchesnay, testament, Boisseau, 24 février 1737.

Peuvret, Marie-Catherine, veuve d'Ignace Juchereau-Duchesnay, donation à Antoine Juchereau-Duchesnay, son fils, Noël Duprac, 10 mai 1737.

Peuvret, Marie-Catherine, veuve d'Ignace Juchereau-Duchesnay, inventaire, Jean de Latour, 12 mars 1739.

Peuvret, Marie-Geneviève, inventaire, Geneste, 2 septembre 1774.

Pezard de La Touche Champlain, Étienne, donation à Mgr de Laval, pour l'église de Champlain, Genaple, 8 février 1684.

Pezard, Jean, testament, Duquet, 15 novembre 1665.

Philibert — Voir Jacquin dit Philibert.

Philibert, Charles-Gabriel, testament, Barolet, 3 septembre 1734.

Philippeau, Anne, et Thomas Barthélemy, inventaire, La Cetière, 12 avril 1703.

Philippeau, Charles, et Catherine Boutet, inventaire, Becquet, 6 avril 1666.

Philippeau, Claude, et Charlotte de Lacombe, donation à Louis Philippeau, leur fils, Barbel, 25 octobre 1709.

Philippeau, Jeanne, et Paul Chalifour, inventaire, J.-Robert Duprac, 22 novembre 1708.

Philippeau, Louise, et Jean Mailloux, inventaire, Genaple, 26 juin 1703.

Picard (Lepicard), Joseph, et Marie-Louise Reiche, inventaire, Jacques Pinguet, 10 décembre 1736.

Picard, Pierre, et Renée Suranne, donation mutuelle, Auber, 22 juillet 1664.

Picard, Pierre, et Renée Suranne, donation à Louise Picard, leur petite-fille, Auber, 24 mai 1666.

Picard, Pierre, et Renée Suranne, donation à Pierre Gasnier, Auber, 28 décembre 1668.

Piché — Voir Pichette.

Piché, Elisabeth, et Louis-Joseph Roy, inventaire, Noël Duprac, 11 juillet 1735.

Piché, Madeleine, et François Laroche, inventaire, Lanouvelle, 15 février 1726.

Piché, Pierre, et Marie-Anne Sylvestre, inventaire, Lanouvelle, 16 mars 1718.

Piché, Pierre, et Marie-Scholastique Lesage, donation à Joseph Piché, leur fils, Sanguinet, 27 août 1758.

Pichette (Piché), Adrien, et Elisabeth Germain, donation à Adrien Pichette, leur fils, Lanouvelle, 25 février 1726.

Pichette (Piché), Adrien, et Marie-Josephite Morisset, inventaire, Guyard de Fleury, 11 avril 1761.

Pichette (Piché), Benjamin, et Marie-Madeleine Pleau, inventaire, Guyard de Fleury, 15 mars 1756.

Pichette, Françoise, et Jean Alain, inventaire, Geneste, 20 juillet 1769.

Pichette, Jacques, et Geneviève Morisset, inventaire, Crépin, 4 juin 1772.

Pichette, Jean, et Madeleine Leblanc, inventaire, Jacob père, 4 mars 1700.

Pichette (Pégin), Jean-Baptiste, et Geneviève Crépeau, inventaire, Jacob père, 13 juillet 1703.

Pichette, Marie, et Charles Denis dit Lapierre, inventaire, Fortier, 3 novembre 1768.

Pichette, Marie-Josephite, et Gabriel Ferland (Frelant), inventaire, Fortier, 31 juillet 1750.

Pichette, Marie-Louise, veuve de Pierre Poulin, testament, Crépin, 29 octobre 1774.

Pichette, Marie-Madeleine, veuve de Jean Turgeon et de Pierre Choret, donation à Joseph Binet et Marie-Madeleine Baugis, ses neveu et nièce, Parent, 9 mars 1775.

Pichette, Pierre, veuf d'Élisabeth Côté, inventaire, Jacques Pinguet, 14 janvier 1745.

Pichette, Pierre, et Marie-Claire Canac, inventaire, Crépin, 17 janvier 1775.

Picoté de Belestre, Périnne, veuve de Michel Godfroy de Linctot, testament, Chambalon, 30 octobre 1711.

Piédaleu dit Laprairie, Julien, testament, Chambalon, 17 avril 1707.

Pierre-Jean, Marie-Jeanne, veuve de Joseph-(Antoine) Ducros dit Laterreur, inventaire, Jean-Claude Panet, 27 août 1750.

Pietin, Jean, testament, Barolet, 30 octobre 1756.

Pigeonnière — Voir Gautier de la Pigeonnière.

Pillerant dit l'Isle d'Or, donation à Pierre Richehomme (Richaume) dit Petrus, Duquet, 19 octobre 1673.

Pillot, Léonard, et Denise Gautier, inventaire, Vachon, 27 décembre 1666.

Pilote, Jean-Baptiste, et Dorothée Bissonnette, donation à Jean-Baptiste Pilote et Marie-Anne Gautron, leurs fils et belle-fille, Decharnay, 6 avril 1759.

Pilote, Jean-Baptiste, et Dorothée Bissonnette, inventaire, Fortier, 29 mars 1769.

Pilote, Jeanne, veuve de Jean-Baptiste Richer dit Laflèche, donation à Charles Richer dit Laflèche, son fils, Guyard de Fleury, 8 octobre 1754.

Pilote, Marguerite, et François Lambert dit Champagne, inventaire, Laneuville, 1er septembre 1722.

Pilote, Marguerite, et Joseph Racine, inventaire, Jacques Pinguet, 27 juin 1729.

Pilote, Pierre, donation à Louise Chalifour, sa fiancée, Chambalon, 12 août 1715.

Pin, Jean-Baptiste, donation à Marie-Geneviève Trud, Gilles Rageot, 16 juin 1688.

Pin, Jean-Baptiste, et Marie-Geneviève Trud, donation mutuelle, Gilles Rageot, 26 mai 1689.

Pin, Jean-Baptiste, et Marie-Geneviève Trud, inventaire, Genaple, 5 juillet 1708.

Pin, Marin, époux d'Olive Morin, inventaire, Becquet, 16 décembre 1671.

Pin, Michel, testament, Saillant, 27 octobre 1773.

Pinault, François, et Catherine Prud'homme, inventaire, Jean-Claude Panet, 3 juin 1746.

Pinault, Nicolas, et Louise Douaire de Bondy, donation à Paul Hostes (Holes) et Elisabeth Wabert, leur fille adoptive, Chambalon, 6 novembre 1710.

Pinault, Nicolas, et Louise Douaire (de Bondy), veuve de Pierre Allemand, inventaire, Barbel, 30 mai 1724.

Pinel, Gilles, et Anne Cadet, inventaire, Charles Rageot, 14 février 1701.

Pinel, Guillaume, et Marie-Madeleine Faucher, donation mutuelle, Chambalon, 17 août 1707.

Pinel, Guillaume, et Marie-Madeleine Faucher, donation à Nicolas Pinel, leur neveu, François Rageot, 26 janvier 1727.

Pinel, Guillaume, et Marie-Madeleine Faucher (Fouché), donation à Joseph Dubuc et Marie Pinel, Barolet, 10 avril 1731.

Pinel, Marie-Anne, et Joseph Galerneau, inventaire, Guyard de Fleury, 2 juillet 1760.

Pinel, Marie-Françoise, et Joseph Hains, inventaire, Barolet, 26 juin 1731.

Pinet, Pierre, et Marie Vianot, donation mutuelle, Barolet, 14 février 1759.

Pinguet, Elisabeth, veuve de Claude Bourget, donation à François Jacquet et Elisabeth Bourget, ses gendre et fille, Boucault de Godefus, 21 août 1753.

Pinguet de Targis, Elisabeth, veuve de Louis Lambert, inventaire, Saillant, 7 juillet 1772.

Pinguet, François-Régis, inventaire, Decharnay, 19 septembre 1758.

Pinguet, Henri, testament, Gilles Rageot, 2 avril 1670.

Pinguet (de Vaucours), Jacques, et Marie-Charlotte Hubert, inventaire, Boucault de Godefus, 15 mai 1747.

Pinguet de Vaucours, Jacques, et Marie-Charlotte Hubert, inventaire, Boucault de Godefus, 29 avril 1749.

Pinguet, Jean, prêtre, donation à Joseph Pinguet de Saint-Jean, son frère, Chambalon, 27 mai 1711.

Pinguet, Louise, veuve de Jacques Cauchon, donation à Antoine Buisson, Dubreuil, 9 décembre 1727.

Pinguet, Louise, veuve de Jacques Cauchon, donation à Antoine Buisson, Boucault de Godefus, 4 février 1744.

Pinguet, Marie-Anne, et Isaac Hervieux, inventaire, Genaple, 15 septembre 1687.

Pinguet, Marie-Anne, veuve de Léonard Hazeur-Dezonneaux, et Louis Chambalon, inventaire, Genaple, 26 avril 1694.

Pinguet, Nicolas, et Elisabeth de Rainville, inventaire, Jacob père, 28 février 1703.

Pinguet de Targis, Nicolas, et Charles Pinguet de Saint-Jean, donation mutuelle, Chambalon, 2 août 1694.

Pinguet de Targis, Nicolas, et Jacques Pinguet de Vaucour, donation à la Fabrique de Notre-Dame de Foy, Chambalon, 18 octobre 1707.

Pinguet, Noël, et Marie-Madeleine Dupont, inventaire, Roger, 29 mars 1695.

Pinguet, Pierre, donation à Pierre-Joseph Pinguet, son neveu, Audouart, 19 décembre 1658.

Pinsard, Jean, donation à Étienne Letellier, Becquet, 31 mai 1666.

Piquet, Marie-Jeanne, et Pierre Jobin, inventaire, Nicolas Pinguet, 17 juillet 1749.

Pitault (Piton), Marie, veuve de Jean Bergevin (Bergemin), donation à Louis et Ignace Bergemin, ses fils, Chambalon, 28 septembre 1706.

Pivert, Nicolas, et Marguerite Lesage, donation mutuelle, Piraube, 5 janvier 1640.

Pivin, Jacques, veuf de Marie-Anne Leblanc, donation à Jean-Baptiste Pivin, son fils, Jacques Pinguet, 5 juin 1744.

Pivin, Pierre, veuf de Claudine (Clothilde) Fâsche, donation à Louis Giroux et Marie-Thérèse Pivin, ses gendre et fille, Noël Duprac, 23 décembre 1744.

Plaine — de Plaine — Voir *Damours de Plaine*.

Plamondon, Catherine, veuve de Louis Marette, inventaire, Geneste, 7 mars 1767.

Plamondon, Marguerite, et Jean-Baptiste Legaré, inventaire, Geneste, 24 juin 1777.

Plamondon, Pierre, et Marie-Charlotte Hamel, donation à Jacques Plamondon, leur fils, Geneste, 18 mars 1749.

Plamondon, Pierre, et Marie-Charlotte Hamel, inventaire, Geneste, 30 mai 1749.

Plante, Basile, et Marie-Françoise Fortier, inventaire, Fortier, 25 novembre 1760.

Plante, Charles, prêtre, chanoine, donation à la Fabrique de Beaumont, Dubreuil, 6 novembre 1719.

Plante, Charles, curé de Notre-Dame de Québec, donation à ses neveux et nièces, Jacques Pinguet, 2 mars 1744.

Plante, Charles, curé de Notre-Dame de Québec, testament, Jacques Pinguet, 2 avril 1744.

Plante, François, donation à Jacques Blais, son ami, François Rageot, 4 juin 1746.

Plante, François, et Marie-Madeleine Caron, inventaire, Fortier, 19 octobre 1769.

Plante, Geneviève, et Jacques Cauchon, inventaire, Jacob père, 12 avril 1703.

Plante, Geneviève, et Jean-Baptiste Pâquet, inventaire, Crépin, 14 juin 1773.

Plante, Guillaume, et Marie-Louise Boutillet, veuve de Guillaume Gosselin et de Louis Turgeon, inventaire, Sanguinet, 29 mai 1753.

Plante, Jean, et Françoise Boucher, donation à Claude Plante, leur fils, Vachon, 17 novembre 1675.

Plante, Jean, et Françoise Boucher, donation à François Plante, leur fils, Jacob père, 22 février 1694.

Plante, Joseph, et Charlotte Rose, inventaire, Fortier, 14 avril 1760.

Plante, Joseph, et Jeanne Clément dit Labonté, donation à Jean Plante, leur fils, Fortier, 21 janvier 1764.

Plante, Joseph-Marie, et Elisabeth Pepin, donation mutuelle, Fortier, 10 octobre 1747.

Plante, Joseph-Marie, et Elisabeth Pepin, veuve de Jeancien Thibierge, donation à Jean-Marie Thibierge, leur fils et beau-fils, Fortier, 2 février 1750.

Plante, Louis, et Marie-Josephite Bissonnette, inventaire, Fortier, 6 juillet 1767.

Plante, Marguerite, veuve de Pierre Lainé, donation à Jean-Marie Emond, Crépin, 11 avril 1772.

Plante, Marie, et Joseph Racine, inventaire, Crépin, 29 mars 1761.

Plante, Marie (Madelaine), et Pierre Gagné, inventaire, Crépin, 10 août 1770.

Plante, Marie-Anne, veuve de François Paré, donation à Prisque Lessard et Françoise Gagné, Crépin, 3 juin 1779.

Plante, Marie-Charlotte, donation à Jacques Furois, Fortier, 20 janvier 1770.

Plante, Marie-Josephite, donation à Joseph Lacroix et Marie-Françoise Fortier, ses cousin et cousine, Fortier, 5 octobre 1767.

Plante, Nicolas, et Marie Brochu, donation à Joseph-Marie Plante, leur fils, Fortier, 27 novembre 1764.

Plante, Paul, veuf de Perpétue Greffard, donation à Basile Plante, son neveu, Fortier, 20 juillet 1753.

Plante, Pierre-Noël, et Marie-Élisabeth Boissonnault, donation à Pierre-Noël Plante, leur fils, Crépin, 15 novembre 1773.

Plante, Pierre-Noël, et Marie-Élisabeth Boissonnault dit Saint-Onge, inventaire, Crépin, 21 janvier 1775.

Plante, Simon, et Marie Rondeau, donation à Pierre Plante, leur fils, Fortier, 11 septembre 1771.

Plassan, Pierre, et Louise Albert, inventaire, La Cetiè-re, 20 mars 1716.

Plasseau, Angélique, veuve de Jean-Baptiste Guay, donation à Joseph et Jean Guay, ses fils, Jean-Claude Panet, 11 octobre 1757.

Pleau, Simon, et Marie-Françoise Sylvestre, donation mutuelle, François Rageot, 1er mars 1721.

Pleau, Thérèse, et Denis Dussault, inventaire, Lanouville, 26 mars 1725.

Plichon (Pichon) dit Lapierre, Léonard, inventaire, Lecoutre, 23 décembre 1647.

Plichon (Pichon) dit Lapierre, Léonard, testament, Lecoutre, 15 juin 1648.

Pocatière — Voir Pollet de la Pocatière.

Point du Jour — Voir Maheu dit Point du Jour.

Poiré, André, testament, Barolet, 23 mai 1746.

Poiré, Laurent, donation à Laurent Poiré, son fils, Genaple, 16 avril 1709.

Poiré, Laurent, et Françoise Jacques, inventaire, Crépin, 23 juillet 1770.

Poiré, Marie, et Antoine Lecompte, inventaire, Genaple, 15 mars 1703.

Poirier, Anne, et Ignace Bonhomme dit Beaupré, veuf d'Agnès Morin, inventaire, La Cetière, 26 mars 1704.

Poirier, Martin, et Guillaume Feniou, inventaire, Becquet, 8 octobre 1670.

Poirier, Martin, inventaire, Becquet, 25 septembre 1675.

Poirier, Pierre, et Marie-Catherine Sédillot dit Montreuil, inventaire, Sanguinet, 21 janvier 1752.

Poirier, Thérèse, et Mathieu Guay, inventaire, Genaple, 26 janvier 1694.

Poirier de Bellepoire, Vincent, et Judith-Catherine Renaudeau, donation à Mathieu Guay et Marie-Thérèse Poirier, leurs gendre et fille, Gilles Rageot, 4 avril 1688.

Poirier de Bellepoire, Vincent, veuf de Françoise Pinguet et de Judith-Catherine Renaudeau, donation à Ignace Bonhomme et Anne Poirier, ses gendre et fille, Roger, 21 janvier 1700.

Poisset, François, et Marie-Anne Millot, inventaire, Chambalon, 10 décembre 1698.

Poisson, Jeanne, veuve de Nicolas Boissonnault, donation à Charles Lefebvre et Thérèse Boissonnault, ses gendre et fille, Fortier, 6 juin 1742.

Poisson, Jeanne, veuve de Nicolas Boissonnault, testament, Fortier, 11 octobre 1747.

Poisson, Jeanne, veuve de Nicolas Boissonnault, donation à Gabriel Blouin et Marie-Madeleine Perrault, Fortier, 7 octobre 1761.

Poitevin — Voir DeSèvre dit Poitevin.

Poitevin dit Lamontagne, Félicité, donation à Charles Falardeau et Marie-Jacques Renaud, ses cousins, Geneste, 5 novembre 1779.

Poitevin, François, et Marie-Madeleine L'Homme, inventaire, Dubreuil, 3 juillet 1720.

Poitevin (Podevin), François, et Marie-Angélique Bergevin dit Langevin, inventaire, Parent, 23 juillet 1767.

Poitevin, Jean, testament, Jacques Pinguet, 30 mai 1746.

Poitevin dit Lamontagne, Jean, et Marie-Marguerite Falardeau, inventaire, Geneste, 4 mars 1777.

Poitevin de la Salmonay, Jean-Baptiste, et Angélique Bissot, inventaire, Barbel, 9 septembre 1738.

Poitevin, Michel, et Françoise Tremblay, inventaire, Crépin, 27 avril 1762.

Postras, Joseph, et Françoise Girard, donation mutuelle, Nicolas Pinguet, 24 décembre 1749.

Postras, Lucien, et Geneviève Moisan, inventaire, Nicolas Pinguet, 29 mai 1750.

Postras, Marie-Catherine, et Basile Fiset, inventaire, Geneste, 5 juillet 1756.

Pollaingre, Jean-Charles, et Marie-Josephte Crenet, donation mutuelle, Dulaurent, 23 octobre 1754.

Pollet de la Pocatière, François et Marie-Anne Juchereau de Saint-Denis, inventaire, Vachon, 14 avril 1672.

Pomainville — Voir Brault dit Pomainville.

Pomereau, Sébastien, donation aux Jésuites, Becquet, 6 juillet 1678.

Poncelet dit Huyet, Etienne, et Anne-Barbe Fortier, donation (annulée) à Simon Bourbeau et à Louise (Poncelet dit) Huyet, leurs gendre et fille, Nicolas Huot, 2 septembre 1753.

Poncelet, François, curé de Saint-Laurent, I.O., testament, Dubreuil, 23 août 1712.

Poncy, François, testament, Decharnay, 8 septembre 1757.

Poreau, Jean, et Françoise Morin, inventaire, Dubreuil, 6 mars 1714.

Poreau, Michel, et Marie-Josephte Béland, inventaire, Jacques Pinguet, 7 janvier 1746.

Poreau (Pourreau), Philippe, et Marie-Ursule Gingras, inventaire, Geneste, 20 juillet 1767.

Porlier, Claude, et Marie Bissot, inventaire, Genaple, 17 janvier 1691.

Portelance, Joseph, et Jeanne Gautron, donation à Isidore Portelance, leur fils, Choret, 2 juin 1746.

Portelance, Marie-Josephte, et François Bacquet, inventaire, Fortier, 21 août 1760.

Portes, Jean, inventaire, Saillant, 29 septembre 1763.

Portugais — Voir Dasilva dit Portugais.

Pot, Nicolas, et Suzanne Neveu, inventaire, Gilles Rageot, 13 août 1691.

Pot dit Saint-Valdy, Pierre, donation à Suzanne Neveu, sa mère, veuve de Nicolas Pot, épouse de Jean Devin, Chambalon, 30 janvier 1715.

Poudrier — Voir Lemay dit Poudrier.

Poulard, Louis, inventaire, Jacques Pinguet, 19 décembre 1746.

Poulin, André, et Marie-Thérèse Caron, donation à André Poulin et Marie-Charlotte Cliche, leurs fils et belle-fille, Boucault de Godefus, 12 février 1749.

Poulin, Claude, et Marguerite Navers, inventaire, Crépin, 14 février 1753.

Poulin, Dominique, veuf de Geneviève Gravel, et Marie-Josephte Berthelot, inventaire, Jacob fils, 10 avril 1731.

Poulin, Dominique, et Thérèse Crépeau, inventaire, Crépin, 4 août 1767.

Poulin, Françoise, épouse de François Gagné, testament, Crépin, 19 avril 1752.

Poulin, Françoise, et François Gagné, inventaire, Crépin, 15 mars 1756.

Poulin, Françoise, veuve de Jean Drouin, donation à Étienne Drouin, son fils, Jacob fils, 2 février 1747.

Poulin, Françoise, veuve de Jean Drouin, inventaire, Crépin, 11 avril 1761.

Poulin, Geneviève, donation à Jean-Marie Renaud, son neveu, Crépin, 21 février 1761.

Poulin, Guillaume, et Geneviève Caron, inventaire, Crépin, 24 juin 1751.

Poulin, Ignace, et Marguerite Paré, inventaire, Barbel, 17 janvier 1721.

Poulin, Ignace, et Marguerite Caron, inventaire, Pierre Huot, 19 septembre 1746.

Poulin, Jacques, et Thérèse Marchand, épouse d'Antoine Nadeau, inventaire, Jean-Claude Panet, 20 août 1764.

Poulin, Jean, et Louise Paré, inventaire, Jacob père, 1er avril 1699.

Poulin, Jean, et Marie Gagné, donation à Joseph et à Pierre Poulin, Jacob fils, 27 juin 1742.

Poulin, Jean-Baptiste, curé de l'Île Jésus, donation à Charles Cauchon, Dubreuil, 18 septembre 1726.

Poulin, Joseph, et Madeleine Poulin, donation mutuelle, Jacques Pinguet, 11 avril 1744.

Poulin, Joseph, et Louise Bolduc, donation à Pierre Poulin, leur fils, Jacob fils, 13 avril 1747.

Poulin, Joseph, et Louise Bolduc, donation à Louis Poulin, leur fils, Boucault de Godefus, 11 avril 1749.

Poulin, Joseph, et Louise Bolduc, donation à Pierre Poulin, leur fils, Crépin, 23 mars 1752.

Poulin, Julien, et Jeanne Racine, inventaire, Jacob père, 22 mars 1709.

Poulin, Louis, et Dorothée Cloutier, donation à Louis Poulin, leur fils, Crépin, 16 juillet 1771.

Poulin, Louis, et Dorothée Cloutier, inventaire, Crépin, 30 juillet 1774.

Poulin, Louise, et François Rancour, inventaire, Jacob fils, 1er avril 1740.

Poulin, Madeleine, et François Thibault, inventaire, Crépin, 26 juillet 1755.

Poulin, Madeleine, donation à Louis Racine et Antoinette Boivin, Crépin, 27 septembre 1763.

Poulin, Marguerite, et Pierre Gagné, inventaire, Barbel, 30 janvier 1721.

Poulin, Marguerite, veuve de Jean Amiot, inventaire, Louet père, 1er juin 1722.

Poulin, Marguerite, veuve de François Lemaistre-Lamorille, testament, Barbel, 1er septembre 1725.

Poulin, Marguerite, veuve de François Lemaistre-Lamorille, inventaire, Barbel, 15 janvier 1731.

Poulin, Marguerite, et Jean-Marie Dasilva dit Portugais, inventaire, Jacques Pinguet, 11 septembre 1741.

Poulin, Marguerite, et Charles Bonneau, inventaire, Jacques Pinguet, 7 novembre 1744.

Poulin, Marguerite, et Pierre Veau dit Sylvain, inventaire, Crépin, 20 avril 1763.

Poulin, Marie, et Louis Boucher, inventaire, Crépin, 8 janvier 1782.

Poulin, Marie-Anne, veuve de Joseph Fortin, et François Allaire, inventaire, Jacob fils, 27 février 1731.

Poulin, Marie-Anne, et Augustin Vérieul, inventaire, Jacob fils, 10 juillet 1743.

Poulin, Marie-Geneviève, et Jacques-Charles Jobin, inventaire, Geneste, 26 avril 1759.

Poulin, Marie-Josephite, et Guillaume Guérin, inventaire, Jacob fils, 26 août 1744.

Poulin, Marie-Josephte, et Pierre-Bernard Renaud, inventaire, Geneste, 29 janvier 1761.

Poulin, Marie-Madeleine, épouse de François Thibault, testament, Crépin, 8 février 1755.

Poulin, Martin, et Jeanne Barette, inventaire, Verreau, 23 mars 1711.

Poulin, Michel, prêtre, chanoine, testament, Lanoullier, 9 octobre 1760.

Poulin, Michel, prêtre, chanoine, inventaire, Sanguinet, 10 mars 1761.

Poulin, Pierre, et Anne Giguère, inventaire, Barbel, 31 janvier 1721.

Poulin, Pierre, et Marie-Louise Boutillet, inventaire, Crépin, 11 janvier 1760.

Poulin, Pierre, et Marie-Josephte Laforest, inventaire, Crépin, 22 décembre 1777.

Pouliot, Charles, et Françoise Meunier, inventaire, Jacob père, 23 avril 1700.

Pouliot, Charles, et Louise Laignu-Lanoux, donation mutuelle, Jean-Claude Panet, 22 avril 1756.

Pouliot, Charles, époux de Geneviève Godbout, testament, Louet fils, 30 juillet 1766.

Pouliot, François, veuf de Marie-Madeleine Chabot, donation à Pierre Pouliot, son fils, Crépin, 25 juin 1772.

Pouliot, Françoise, et Ignace Bouffard, inventaire, Crépin, 1er mai 1775.

Pouliot, Gertrude, et Jean-Baptiste Bégoin, inventaire, Moreau, 5 juillet 1762.

Pouliot, Jeanne, et Pierre Dumais (Demers), inventaire, Chambalon, 15 mars 1704.

Pouliot, Marie, et Jean Godbout, inventaire, Crépin, 23 novembre 1773.

Pouliot, Marie-Madeleine, et Joseph Careau, inventaire, Jacob fils, 8 avril 1728.

Pouliot, Marie-Madeleine, veuve de Pierre Bergeron, donation à Charles Pouliot, son neveu, Crépin, 2 janvier 1782.

Pouliot, Nicolas, donation à François Pouliot, son neveu, Jean-Claude Panet, 16 avril 1762.

Pourroy de Lauberivière, Mgr François-Louis, évêque de Québec, inventaire, Boisseau, 6 août 1740.

Pourveu, Noël, donation à Jean Joly, Gilles Rageot, 22 juillet 1667.

Pourveu, Noël, donation à l'Hôtel-Dieu, François Miville et Noël Mailloux dit Desmoullins, ses filleuls, Becquet, 22 octobre 1669.

Pratte, Louis, et Jeanne Gobeil, inventaire, La Cetière, 11 mars 1726.

Pratte, Marie-Josephte, veuve de Paul Denys de Saint-Simon, inventaire, Saillant, 19 octobre 1756.

Pratte, Pierre, et Félicité Laroche, donation mutuelle, Saillant, 23 juin 1776.

Pré, Nicolas, et Mathurine Buisson, inventaire, Duquet, 14 novembre 1663.

Pré, Nicolas, et Elisabeth Chasle, donation mutuelle, Charles Rageot, 16 juin 1696.

Pré, Nicolas, testament, La Cetière, 25 décembre 1702.

Prémont, Armand, et Marie-Louise Chatel, donation mutuelle, Louet fils, 12 mai 1767.

Prémont (Primont), Jean, et Marie-Anne Bolduc, inventaire, Boisseau, 20 novembre 1732.

Prénouveau — Voir Vergeat dit Prénouveau.

Presseau (Prezeau), Fabien, donation à Fabien Badeau, Gilles Rageot, 17 juin 1673.

Presseau, Marie-Josephite, et Jean Roudier, inventaire, Boucault de Godefus, 2 octobre 1749.

Prevost — Voir Provost.

Prévost, Ange, donation à Marguerite Careau, veuve de Louis Provost, sa mère, Chambalon, 17 juin 1711.

Prévost, Ange, donation à Mathieu Tessier et Marguerite Careau, veuve en premières noces de Louis Prévost, ses beau-père et mère, J.-Robert Duprac, 17 avril 1709.

Prévost, Ange, et Marie Brisson, donation mutuelle, Dubreuil, 15 janvier 1720.

Prévost, François, et Marguerite Gaillard, inventaire, Duquet, 10 avril 1670.

Prévost, Jean-Pascal, donation à Thérèse Prévost, sa sœur, Auber, 3 mai 1688.

Prévost, Jean-Pascal, donation à Martin Prévost, son père, Auber, 11 août 1689.

Prévost, Louis, veuf de Françoise Gagnon, et Marguerite Careau, inventaire, Fillion, 12 novembre 1687.

Prévost, Louis, et Agnès Caron, inventaire, Crépin, 26 janvier 1757.

Prévost, Vincent, époux de Marie-Agnès Vézina, testament, Parent, 19 juin 1754.

Prieur, Joseph, et Hélène Méchin, inventaire, Genaple, 17 septembre 1706.

Prieur, Marguerite, et Pierre Gravel, inventaire, Crépin, 11 décembre 1758.

Primont — Voir Prémont.

Proteau, Étienne, et Marie-Madeleine Jacob, inventai-

re, Geneste, 4 juillet 1774.

Proteau, Jean, et Marie-Anne Bouret, inventaire, Noël Duprac, 25 février 1734.

Proteau, Louis, testament, Barolet, 4 février 1751.

Proteau, Marie-Agnès (Suzanne), veuve de Germain Bélanger, inventaire, Parent, 12 avril 1760.

Proteau, Marie-Élisabeth, veuve de Simon Savard, donation à Michel Savard, son fils, Geneste, 28 juillet 1763.

Proteau, Marie-Élisabeth, et Pierre Durand, inventaire, Geneste, 19 août 1781.

Proteau, Michel, et Marie-Suzanne Bédard, inventaire, Geneste, 12 janvier 1763.

Proudel, Julien, donation à Denis Derome dit Descarreaux, Gilles Rageot, 9 septembre 1676.

Proulx, François, veuf de Marie-Thérèse Faucher, inventaire, Boucault de Godefus, 6 décembre 1749.

Proulx, Jean, et Geneviève Arbour, donation à François Proulx, leur fils, Jean-Claude Panet, 26 septembre 1750.

Proulx, Jean, et Geneviève Arbour, donation à Louis-Joseph Proulx, leur fils, Jean-Claude Panet, 2 novembre 1750.

Proulx, Joseph, et Marie-Jeanne Martin, donation mutuelle, Sanguinet, 10 mai 1757.

Proulx, Louise, épouse de Charles Blanvert, testament, Genaple, 27 septembre 1698.

Proulx, Louise, veuve de Charles Blanvert, épouse de Pierre Soulard, donation à Nicolas Bonhomme, Chambalon, 8 avril 1706.

Proulx, Louise, veuve de Charles Blanvert et de Pierre Soulard, testament, La Cetière, 20 janvier 1715.

Proulx, Marie-Thérèse, veuve d'André Daigle, donation à Jacques Daigle, son fils, Choret, 9 août 1745.

Provereau, Sébastien, testament, Genaple, 14 mai 1687.

Provereau, Sébastien (Bastien), donation à Charles Aubert de la Chesnaye, Gilles Rageot, 15 novembre 1688.

Provost — Voir Prévost.

Provost, François, et Geneviève Macard, inventaire, Chambalon, 13 juin 1702.

Provost, François, et Marie-Catherine Bonhomme, épouse de Pierre Fortin dit Paris, inventaire, La Cetièrre, 6 avril 1715.

Provost, Jean-Baptiste, époux de Geneviève Sédillot dit Montreuil, testament, l'abbé Desnoyers, 23 avril 1737.

Provost, Jean-Baptiste, et Geneviève Sédillot, inventaire, Barolet, 16 mai 1737.

Provost, Jeanne, veuve de Gaston Guay, testament, Roger, 5 mai 1698.

Provost, Marguerite, et Louis Allaire, inventaire, Barolet, 20 septembre 1745.

Provost, Marie-Anne, et Étienne Parent, inventaire, Jacques Pinguet, 25 septembre 1747.

Provost, Thérèse, veuve de Michel Giroux, donation à Noël Giroux et Marie Rodrigue, Noël Duprac, 12 juin 1732.

Prud'homme, François, testament, Gilles Rageot, 7 mai 1681.

Prud'homme (Prudon), François, et Geneviève Daniel, inventaire, Geneste, 22 juillet 1769.

Prud'homme, Pierre, et Marie-Catherine Colombe, donation mutuelle, Hiché, 1er août 1736.

Pruneau, Geneviève, veuve d'Olivier Sentier, testament, Lanoullier, 12 mars 1758.

Pruneau, Pierre, et Marie Durocher, inventaire, Louet fils, 9 février 1758.

Q

Quelué, Jeanne, veuve de Jean-Baptiste Brassard, donation à Jean-Baptiste Brassard, son fils, Dubreuil, 5 janvier 1716.

Quemeneur, Charles, testament, Barolet, 29 décembre 1744.

Quentin, Ambroise, et Marie-Dorothée Leclerc, inventaire, Nicolas Huot, 30 janvier 1763.

Quentin, Charles, et Marie Vézina, inventaire, Dubreuil, 5 juin 1719.

Quentin, Charles, et Marie-Madeleine Laberge, inventaire, Geneste, 3 juillet 1762.

Quentin, Elisabeth, épouse de Louis Gagnon, testament, Crépin, 15 avril 1777.

Quentin, François, et Nathalie Huot, inventaire, Crépin, 27 juillet 1771.

Quentin, Guillaume, et Madeleine Paradis, donation à Nicolas et Louis Quentin, leurs fils, Jacob fils, 14 janvier 1742.

Quentin, Guillaume, et Madeleine Paradis, donation à Guillaume et Prisque Quentin, leurs enfants, Boucault de Godefus, 30 octobre 1748.

Quentin, Louis, et Marie Mathieu, inventaire, Jacob fils, 20 juillet 1733.

Quentin, Louis, et Hélène Goulet, donation à Étienne et Raphaël Quentin, leurs fils, Marois, 5 mai 1756.

Quentin, Louis, et Suzanne Carrier, donation à Cécile Quentin, leur sœur et belle sœur, Louet fils, 15 octobre 1767.

Quentin, Marie, veuve de Guillaume Laberge, donation à Jacques Laberge et Marguerite Gagnon, ses fils et belle-fille, Jacob fils, 31 mars 1729.

Quentin, Marie, et Nicolas Mathieu, inventaire, Crépin, 17 juin 1776.

Quentin, Marie-Ursule, et Pierre Paradis, inventaire, Geneste, 19 juillet 1779.

Quentin, Nicolas, et Geneviève Côté, inventaire, Geneste, 30 juin 1763.

Quentin dit Lafontaine, Nicolas, donation à François Lefranc, Auber, 20 septembre 1659.

Quentin dit Lafontaine, Nicolas, et Madeleine Roulois, inventaire, Vachon, 12 août 1684.

Quentin, Ursule, donation à Guillaume Quentin et Madeleine Paradis, ses frère et belle-sœur, Pierre Huot, 12 janvier 1736.

Quentin, Ursule, et Joseph Huot, inventaire, Crépin, 2 avril 1772.

Quentin, Véronique, et Charles Lefrançois, inventaire, Nicolas Huot, 7 juin 1762.

Quercy — Voir Pagé dit Quercy.

Quéret, Charles, et Hélène Bacquet, inventaire, Fortier, 18 juillet 1774.

Quéret, Joseph, et Marguerite Bissonnette, inventaire, Fortier, 7 juin 1762.

Querganivet, Jean, et Marie-Anne Bulté, inventaire, Roger, 16 juin 1700.

Quevillon (Quirion), François, et Marie-Josephte Otisse, inventaire, Jacob fils, 15 février 1737.

Quevillon, Marguerite, et Jacques Demolier, inventaire, Genaple, 4 juin 1703.

Quillaud, Jean, testament, Gilles Rageot, 9 juin 1674.

Quiriaux, François, et Marie-Marguerite Tessier dit Laplante, donation mutuelle, Parent, 15 décembre 1762.

R

Rabouin, Louis, donation à l'Hôpital-Général de Québec, Dubreuil, 28 novembre 1720.

Rabouin, Marguerite, et Louis Mercier, inventaire, Gilles Rageot, 17 mai 1689.

Rabouin, Marie, veuve de François Paris, donation à Pierre Paris, son fils, Dubreuil, 13 janvier 1728.

Raby, Jean, et Françoise Morin, veuve de Jean Poreau, inventaire, Dubreuil, 6 mars 1714.

Racine, Catherine, testament, Jacob fils, 12 juillet 1745.

Racine, Catherine, épouse de Pierre Veau dit Sylvain, testament, Jacob fils, 6 février 1746.

Racine, Charles, donation à Marie-Louise Racine, veuve de Pierre Becquet, sa sœur, Saillant, 3 octobre 1762.

Racine, Charlotte, et Pierre Poulin, inventaire, Dulaurant, 27 février 1755.

Racine, Claude, inventaire, Gilles Rageot, 22 novembre 1677.

Racine, Claude, veuf de Geneviève Gagnon, inventaire, Barolet, 16 janvier 1750.

Racine, Dorothee, et Chrétien Giguère, inventaire, Crépin, 29 septembre 1773.

Racine, Elisabeth, et Pierre Dupont, inventaire, Crépin, 4 juillet 1771.

Racine, Étienne, veuf de Catherine Guyon, inventaire, Barbel, 5 février 1722.

Racine, Étienne, veuf d'Elisabeth Lacroix, et Agnès Paré, inventaire, Crépin, 20 décembre 1765.

Racine, Étienne, veuf d'Elisabeth Lacroix, et Agnès Paré, inventaire, Crépin, 24 mars 1768.

Racine, Étienne, et Monique Dorval, inventaire, Crépin, 21 juillet 1774.

Racine, Étienne, et Geneviève Lacroix, inventaire, Crépin, 11 avril 1776.

Racine, Félicité, et Pierre Côté, inventaire, Nicolas Huot, 4 avril 1757.

Racine, François, veuf de Marie Baucher, inventaire, Verreau, 21 mars 1714.

Racine, François, et Geneviève Veau, inventaire, Jacob fils, 30 mars 1743.

Racine, François, et Marthe Blouin, inventaire, Crépin, 25 novembre 1771.

Racine, Gabriel, donation à Claude, Charles et Michel Racine, ses fils, Crépin, 22 octobre 1753.

Racine, Jacques, testament, Barolet, 9 juillet 1755.

Racine, Jean, et Anne Lessard, donation à Joseph Racine, leur fils, Jacob fils, 11 juin 1740.

Racine, Jean, et Anne Lessard, donation à Joseph Racine, leur fils, Jacob fils, 15 octobre 1745.

Racine, Jean-Baptiste, et Marie Guillot, donation mutuelle, Jacques Pinguet, 12 avril 1737.

Racine, Jean-Baptiste, et Marie Guillot, testament, Jacques Pinguet, 12 avril 1737.

Racine, Jean-Baptiste, testament, Barolet, 28 décembre 1757.

Racine, Jean-Baptiste, et Marie-Anne Bolduc, inventaire, Fortier, 12 novembre 1762.

Racine, Jean-Baptiste, et Charlotte Lefrançois, inventaire, Crépin, 23 septembre 1777.

Racine, Jeanne, et Jean Paré, inventaire, Jacob père, 20 avril 1703.

Racine, Jeanne, veuve de Julien Poulin, et Charles Cauchon, inventaire, Barbel, 21 mars 1725.

Racine, Joseph, et Marie Lessard, inventaire, Jacob fils, 16 mars 1735.

Racine, Joseph, et Marie Plante, inventaire, Crépin, 20 janvier 1762.

Racine, Joseph, et Catherine Gervais, donation à Amador Turcot, Crépin, 23 mars 1763.

Racine, Joseph, et Marie-Madeleine Boyer, inventaire, Crépin, 1er février 1764.

Racine, Marguerite, et François Paré, inventaire, Jacob père, 27 mars 1704.

Racine, Marguerite, et Joseph Lessard, inventaire, Verreau, 9 janvier 1715.

Racine, Marianne, et Louis Guimont, inventaire, Jacob fils, 10 janvier 1731.

Racine, Marie, et Pierre Paré, inventaire, Crépin, 3 avril 1776.

Racine, Marie-Anne, et Jacques Bolduc, inventaire, Jacob fils, 13 avril 1734.

Racine, Marie-Dorothée, et Jean-Baptiste Guilbault, testament, Crépin, 30 juin 1779.

Racine, Marie-Madeleine, et Joseph Paré, inventaire, Crépin, 6 novembre 1779.

Racine, Marie-Madeleine, et Joseph Paré, inventaire, Crépin, 6 avril 1781.

Racine, Marie-Marthe, et Paul Bolduc, inventaire, Crépin, 13 décembre 1763.

Racine, Noël, veuf de Marguerite Gravel, donation à Joseph et Étienne Racine, ses enfants, Verreau, 14 février 1715.

Racine, Pierre, testament, Jacob fils, 5 mars 1731.

Racine, Pierre, veuf de Catherine Cauchon, et Geneviève Guimont, inventaire, Jacob fils, 12 avril 1731.

Racine, Pierre, veuf de Louise Levasseur, donation à Alexis Brunet dit Dauphiné et Marguerite Racine, ses gendre et fille, Sanguinet, 7 octobre 1749.

Racine, Pierre, et Marguerite Gagné, inventaire, Crépin, 31 mars 1762.

Racine, Prisque, et Marguerite Vaillancourt, donation à Prisque et Étienne Racine, leurs fils, Crépin, 15 janvier 1767.

Racine, Thérèse, et Étienne Lessard, inventaire, Jacob fils, 18 juin 1732.

Raffard, François, donation à Jean-Marie Liénard dit Mondor, Sanguinet, 9 mai 1755.

Rafray, Julien, testament, Jacques Pinguet, 9 novembre 1730.

Rageat — Voir Rageot.

Rageat dit Lyonnais, Étienne, et Marie Rouer (Roy), donation mutuelle, Vachon, 4 février 1665.

Rageat dit Lyonnais, Étienne, donation à Maurice Pâquet (Pasquier) et Françoise Forget, Vachon, 11 janvier 1685.

Rageat dit Lyonnais, Étienne, et Catherine de Lahaie, donation mutuelle, Vachon, 3 septembre 1686.

Rageat dit Lyonnais, Étienne, et Catherine de Lahaie, veuve de Pierre Guignard, inventaire, Vachon, 7 décembre 1688.

Rageot — Voir Rageat.

Rageot, Gilles, et Marie-Madeleine Morin, inventaire, La Cetière, 13 janvier 1714.

Rageot, Marie-Madeleine, veuve de Pierre Rivet, testament, Barbel, 6 avril 1723.

Rainville, Charlotte de, et André Corbin, inventaire, Barolet, 26 novembre 1749.

Rainville, Charlotte, épouse de Louis Bourbeau dit Carignan, testament, Boucault de Godefus, 13 mars 1750.

Rainville, Geneviève de, et Jean Allard, inventaire, Noël Duprac, 14 mars 1744.

Rainville, Jean de, et Elisabeth de la Guéripière, inventaire, J.-Robert Duprac, 22 décembre 1704.

Rainville, Jean de, et Marguerite Vallée, inventaire, Noël Duprac, 31 mars 1724.

Rainville, Jean de, et Madeleine Marcoux, inventaire, Noël Duprac, 15 novembre 1730.

Rainville, Marguerite de, veuve de Nicolas Caron, testament, Barolet, 9 novembre 1749.

Rainville, Marguerite de, veuve de Nicolas Caron, inventaire, Barolet, 7 octobre 1757.

Rainville, Marie-Anne-Louise de, et Michel Vallée, inventaire, Parent, 14 décembre 1761.

Rainville, Marie-Charlotte de, veuve de Jean Lefebvre, et Louis Bourbeau dit Carignan, inventaire, Saillant, 30 mai 1750.

Rainville, Marie-Thérèse de, et Antoine Isoire dit Provençal, inventaire, Noël Duprac, 27 août 1728.

Rainville, Noël de, et René Pâquet, inventaire, Barolet, 24 mars 1731.

Rainville, Noël de, testament, Barolet, 14 avril 1752.

Rainville, Noël de, veuf de Catherine Mailloux et de Marie-Joseph Caron, inventaire, Barolet, 26 juillet 1752.

Rainville, Paul de, et Marie Michel, donation mutuelle, Fillion, 31 janvier 1677.

Rainville, Paul de, Marie Michel, donation à Pierre Bazin, Gilles Rageot, 17 avril 1684.

Ramezay, Geneviève de, veuve d'Henri-Louis Deschamps de Boishébert, testament, Jean-Claude Panet, 12 octobre 1769.

Ramezay, Geneviève de, veuve d'Henri-(Louis) Deschamps de Boishébert, inventaire, Jean-Claude Panet, 28 octobre 1769.

Rancin, Catherine, et Étienne Camane, inventaire, Boisseau, 9 novembre 1731.

Rancin, Charles, et Françoise Conflan, inventaire, Charles Rageot, 5 février 1701.

Rancin, Charles, et Angélique Hédouin, inventaire, Dubreuil, 9 août 1715.

Rancin, Dorothée, et Jean Girard, inventaire, François Rageot, 22 décembre 1712.

Rancin, Dorothée, et Jean Girard, inventaire, Dubreuil, 10 mai 1713.

Rancin, Jean-Baptiste, et Marie-Jeanne Hallé, inventaire, Jacques Pinguet, 26 janvier 1746.

Rancin, Marie-Anne, et Jean-Baptiste Hallé, inventaire, Dubreuil, 10 décembre 1717.

Rancour, Étienne, et Geneviève Beausang, inventaire, Saillant, 22 juin 1762.

Rancour, François, veuf de Marie-Louise Poulin et Marie-Claire Jodoin, donation à François Rancour, leur fils, Crépin, 7 janvier 1760.

Rancour, François, veuf de Marie-Louise Poulin, et Marie-Claire Jodoin, inventaire, Crépin, 31 janvier 1774.

Rancour, Françoise, et Augustin Couture, inventaire, Fortier, 5 juillet 1769.

Rancour, Joseph, et Marie-Françoise Davaux (Darvaux), inventaire, Dubreuil, 9 novembre 1723.

Randin-Descuilly, Antoine, donation à l'Hôtel-Dieu de Québec, Genaple, 5 juin 1684.

Rasset, François, veuf de Marguerite Jobin, et Marguerite Mathieu, donation à Jacques et Charles Rasset, leurs fils et beaux-fils, Sanguinet, 5 février 1751.

Rasset, François, veuf de Marguerite Jobin, et Marguerite Mathieu, inventaire, Guyard de Fleury, 20 février 1758.

Rasset, Jacques, et Marie-Angélique Gingras, donation mutuelle, Geneste, 23 mars 1782.

Rasset, Jean, et Jeanne Chapeau, inventaire, Chambalon, 31 août 1712.

Rasset, Jean, donation à François Rasset, son frère, Chambalon, 2 mars 1715.

Rasset, Jean, et Marie-Anne Caron, inventaire, Barolet, 30 août 1742.

Rasset, Jeanne-Françoise, donation à Pierre Rondeau, son beau-frère, Dubreuil, 3 septembre 1733.

Rasset, Marie-Madeleine, veuve de Jean-Baptiste Gaborry et d'Eustache Bourbeau, et Charles Cottin dit Dugal, inventaire, Lanoullier, 8 janvier 1750.

Rasset, Philippe, donation à Marie-Anne Caron, veuve de Jean Rasset, sa belle-sœur, Dubreuil, 20 octobre 1732.

Rasset, Philippe, testament, Barolet, 16 septembre 1735.

Rasset, Romain, donation à Marie Cloutier, Jacques Pinguet, 18 octobre 1730.

Ratel, Charles, et Thérèse Jobin, donation à Joseph Jobin, leur frère et beau-frère, François Rageot, 4 février 1747.

Ratté, Agathe, veuve de Pierre Dorval et de Nicolas Fortier, donation à Pierre Fortier, son fils, Crépin, 7 juin 1772.

Ratté, Charles, époux de Marie-Thérèse Jobin, testament, Geneste, 14 août 1756.

Ratté, François, et Françoise Forgues, inventaire, Fortier, 15 juin 1774.

Ratté, Geneviève, et Joseph Goulet, inventaire, Sanguinet, 11 février 1756.

Ratté, Marguerite, et Basile Crépeau, inventaire, Jacob fils, 8 avril 1746.

Ratté, Marie, veuve de Paul Vaillancourt, donation à Joseph Vaillancourt, son fils, Crépin, 15 mars 1763.

Ratté, Marie, et Antoine Martel, inventaire, Crépin, 28 juillet 1768.

Ratté, Marie-Madeleine, et Hilaire Chaubert, inventaire, Moreau, 4 septembre 1760.

Ratté, Marie-Rose, et Pierre Dostie, inventaire, Crépin, 21 janvier 1771.

Ratté, Pierre, et Marie-Charlotte Martin, veuve de Louis Vernas dit Dufresne, inventaire, Jacques Pinguet, 26 mars 1737.

Ratté, Pierre, et Marie-Louise Crépeau, donation à Madeleine Crépeau, leur soeur et belle-soeur, l'abbé Desnoyers, 7 mars 1743.

Ratté, Véronique, et Joseph-Marie Charland, inventaire, Crépin, 22 janvier 1761.

Raux dit Morainville, Alexis, et Anne-Charlotte Beaudoin, donation à Alexis Raux, leur fils, Boucault de Godefus, 28 mai 1746.

Raymond, Étienne, et Marie-Françoise Vien, donation à Joseph-Marie Raymond, leur fils, Jean-Claude Panet, 8 juin 1763.

Raymond, Pierre, et Françoise Lamoureux, inventaire, Dulaurent, 2 décembre 1746.

Raymonneau (Remonneau), Charles, veuf de Thérèse Bertrand, et Louise Brideau, inventaire, Dubreuil, 3 février 1725.

Real (Reart), Jean, et Anne Havard (Hannat), donation mutuelle, Vachon, 22 mai 1674.

Recappé, Mathieu, testament, Becquet, 1er novembre 1672.

Récher, Jean-Félix, curé de Québec, testament, Jean-Claude Panet, 12 mars 1768.

Récher, Jean-Félix, curé de Québec, inventaire, Jean-Claude Panet, 21 mars 1768.

Régnier, Élie, et Marie-Ursule Dumareuil, inventaire, Jacques Pinguet, 31 mars 1738.

Rémillard, Antoine, et Marie-Marguerite Lemarié (Marier), donation (résiliée) à Antoine Rémillard, leur fils, Boucault de Godefus, 3 avril 1755.

Rémillard, Antoine, veuf de Marie-Marguerite Lemarié (Marié), inventaire, Fortier, 27 février 1758.

Rémillard, Antoine, et Élisabeth Couture, inventaire, Saillant, 13 juillet 1761.

Rémillard, Étienne, et Marie-Anne Bolduc, donation à Étienne-Urbain Rémillard, leur fils, Barolet, 1er août 1755.

Rémillard, Étienne, et Marie-Anne Bolduc, inventaire, Fortier, 30 juillet 1760.

Rémillard, Jacques, et Geneviève Couture, inventaire, Fortier, 6 mars 1758.

Remondière, Andrée, et Thomas Rondeau, inventaire, Jacob père, 9 août 1703.

Remy de Montmidy, Martin, donation à François Dumontier, Barbel, 8 février 1714.

Renaud, Adrienne, testament, Sanguinet, 9 juin 1755.

Renaud, Angélique, veuve de Thomas Doyon et de Germain Villiards, inventaire, Dulaurent, 8 octobre 1753.

Renaud, Anne, veuve de Samuel Vigny (Vignier), testament, Barbel, 13 décembre 1707.

Renaud (Regnault), Anne, veuve de Samuel Vigny (Vignier), testament, Dubreuil, 3 juillet 1710.

Renaud (Regnault), Anne, veuve de Samuel Vigny, (Vignier), inventaire, Dubreuil, 11 mars 1711.

Renaud, Catherine, veuve de Charles Bouvier, inventaire, Dubreuil, 23 novembre 1723.

Renaud d'Avesnes des Méloizes, Catherine-Madeleine, testament, Barbel, 12 décembre 1721.

Renaud, Charles, et Marie-Charlotte Bédard, donation à Charles Renaud, leur neveu, Geneste, 18 octobre 1765.

Renaud, Charles, et Marie-Jeanne Lacombe, inventaire, Sanguinet, 10 mars 1766.

Renaud d'Avesnes des Méloizes, François-Marie, testament, Chambalon, 21 avril 1699.

Renaud d'Avesnes des Méloizes, François-Marie, et Marie-Thérèse Dupont, inventaire, Chambalon, 16 mai 1699.

Renaud, Guillaume, veuf de Marie Delamarre, inventaire, J.-Robert Duprac, 9 janvier 1709.

Renaud, Jacques, et Marie-Barbe Morand, inventaire, Geneste, 6 mai 1765.

Renaud, Jean-Baptiste, et Françoise Fontaine, inventaire, La Cetière, 31 décembre 1712.

Renaud, Jean-Bernard, et Jeanne Déry, inventaire, J.-Robert Duprac, 22 janvier 1717.

Renaud, Jean-Marie, testament, Dulaurent, 13 avril 1758.

Renaud, Jean-Marie, inventaire, Dulaurent, 1er mai 1758.

Renaud d'Avesnes des Méloizes (Desmeloises), Jeanne, donation à Michel-Jean-Hugues Péan et Angélique Renaud d'Avesnes des Méloizes, ses neveu et nièce, Barolet, 29 décembre 1745.

Renaud, Jeanne-Élisabeth, veuve de Jacques Bédard, donation à Jacques Bédard, son fils, Geneste, 30 mai 1746.

Renaud, Joseph, et Marie Lehoux, inventaire, Jacob père, 12 juillet 1701.

Renaud, Joseph, et Marie-Jeanne Bédard, inventaire, Noël Duprac, 1er février 1737.

Renaud, Louis, et Marie-Madeleine Bédard, inventaire, Noël Duprac, 7 novembre 1736.

Renaud, Louise, veuve de Pierre Villeneuve, testament, l'abbé Desnoyers, 30 juin 1724.

Renaud, Louise, épouse de Mathurin Palin dit Dabonville, testament, Jacques Pinguet, 15 décembre 1736.

Renaud, Madeleine, épouse de Pierre Destrème dit Comtois, testament, Dulaurent, 6 novembre 1754.

Renaud, Marie-Anne, et Nicolas Ledoux, inventaire, La Cetière, 3 avril 1709.

Renaud, Marie-Antoine, veuve de Jean-Baptiste Malbeuf, donation à Joseph Cauchon et Marie-Angélique Malbeuf, ses gendre et fille, Nicolas Huot, 15 mars 1750.

Renaud, Marie-Charlotte, et René Falardeau, inventaire, Geneste, 21 avril 1755.

Renaud d'Avesnes des Méloizes, Marie-Françoise, et Eustache Chartier de Lotbinière, inventaire, Louet père, 25 juin 1723.

Renaud, Marie-Jeanne, et Jacques Pâquet, inventaire, Geneste, 9 avril 1764.

Renaud d'Avesnes des Méloizes, Marie-Jeanne, testament, Sanguinet, 15 août 1766.

Renaud, Marie-Jeanne, veuve d'Ignace Cliche, donation à François Cliche, son fils, Geneste, 8 avril 1771.

Renaud, Marie-Louise, et Antoine Bédard, inventaire, Geneste, 10 novembre 1757.

Renaud, Marie-Thérèse, veuve d'Antoine Dubeau, donation à Antoine Dubeau, son fils, Geneste, 27 août 1755.

Renaud, Michel, et Renée Rhéaume, donation à Charles Renaud, leur fils, Hiché, 20 novembre 1731.

Renaud, Pierre, et Jeanne-Thérèse Déry, inventaire, Noël Duprac, 16 août 1732.

Renaud, Pierre, et Marie Gariépy, inventaire, Geneste, 18 juillet 1774.

Renaud, Pierre-Bernard, et Marie-Françoise Jobin, inventaire, Geneste, 24 juillet 1767.

Renaud (Arnault), René, et Marie Vigny (Vignier), inventaire, La Cetière, 6 février 1705.

Renaud (Regnault), Vincent, et Marthe Martin, donation mutuelle, Audouart, 23 janvier 1662.

Renon, Paul, testament, Gilles Rageot, 4 novembre 1687.

Renou dit Deslauriers, Jean, donation à Jacques Doublet, Becquet, 1er juin 1666.

Renouard, Marie, veuve de Robert Giffard, donation à François Aubert, Becquet, 2 juillet 1670.

Renoyer, Ambroise, et Olive-Pélagie Arguin, inventaire, Barbel, 24 mars 1722.

Repentigny — de Repentigny — Voir Legardeur de Repentigny.

Repentigny de Francheville, Pierre de, donation à Michel Poulin dit Saint-Maurice, Vachon, 13 février 1688.

Requeleyne, Jean-Bernard de, prêtre, chanoine, testament, La Cetière, 1er décembre 1721.

Requeleyne, Jean-Bernard de, prêtre, chanoine, donation à Jean-Baptiste de Requeleyne, prêtre, chanoine de Dijon, son frère, Barbel, 27 août 1723.

Rey-Gaillard, Marie-Françoise-Achille, testament, SAILLANT, 11 octobre 1757.

Rey-Gaillard, Marie-Françoise-Achille, donation à l'Hôpital-Général de Québec, Jean-Claude Panet, 15 juillet 1771.

Rey-Gaillard, Pierre, et Françoise Cailteau, inventaire, Hiché, 20 juillet 1726.

Rhéaume, Alexandre, et Catherine Gravel, donation à Toussaint Rhéaume, leur fils, Geneste, 21 décembre 1767.

Rhéaume, Alexandre, et Catherine Gravel, inventaire, Geneste, 22 décembre 1767.

Rhéaume, Alexandre, et Catherine Gravel, inventaire, Geneste, 30 juillet 1771.

Rhéaume, Jacques, et Agnès Gagnon, inventaire, J.-Robert Duprac, 2 octobre 1712.

Rhéaume, Louis, veuf de Marie-Anne Verret, et Marie-Françoise Bédard, donation à Joseph Rhéaume, leur fils, Geneste, 25 août 1765.

Rhéaume, Marie-Anne, et François Bellet, inventaire, Sanguinet, 18 février 1762.

Rhéaume, Marie-Catherine, donation à Jean Bédard et Marguerite Rhéaume, ses beau-frère et sœur, Geneste, 25 octobre 1772.

Rhéaume, Marie-Renée, et Michel Renaud, inventaire, Noël Duprac, 5 février 1733.

Rhéaume, René, veuf de Catherine Lachance, et Marie-Agathe Dion, inventaire, Jacques Pinguet, 8 juin 1744.

Rhéaume, Simon, et Marie-Madeleine Julien, donation à L'Ange et Simon Rhéaume, leurs fils, Jean-Claude Panet, 1er juin 1771.

Ricard, Jean, et Madeleine Pinault (Pinot), donation à François Ricard, leur fils, Dubreuil, 21 juillet 1723.

Ricard, Joseph, et Marie-Marguerite Trottier, donation à Basile Ricard, leurs frère et beau-frère, Saillant, 30 janvier 1775.

Richard, Alexis, et Claudine Langlois, inventaire, Lanouvelle, 22 mars 1726.

Richard, Antoinette, veuve de Jacques Hamelin, donation à Augustin Hamelin, son fils, Guyard de Fleury, 1er février 1755.

Richard, Isabelle, et Laurent Matte, inventaire, Guyard de Fleury, 21 juillet 1755.

Richard, Jacques, et Marie-Charlotte Grenon, donation à Jean-Baptiste Richard, leur fils, Jean-Claude Panet, 1er août 1750.

Richard, Jean, donation à Louise Chalifour, sa fiancée, Chambalon, 23 septembre 1710.

Richard, Jean-Jacques, et Marie-Geneviève Amiot de Vincelotte, donation mutuelle, Barbel, 3 juillet 1721.

Richard, Jean-Jacques, et Marie-Geneviève Amiot de Vincelotte, inventaire, Barbel, 11 janvier 1724.

Richard, Louis, et Marie-Thérèse Fournel, donation à Jean-François Richard, leur fils, Boisseau, 5 avril 1736.

Richard, Marie-Élisabeth, inventaire, François Rageot, 20 septembre 1743.

Richard, Marie-Louise, veuve de Michel Marcotte, donation à Alexis Marcotte, son fils, Guyard de Fleury, 6 janvier 1761.

Richard, Nicolas, et Marie-Josephte Gignac, donation à Alexis Richard, leur fils, Guyard de Fleury, 20 juillet 1754.

Richard, Nicolas, et Marie-Josephte Gignac, donation à Jean-François Laroche et Marie-Madeleine Richard, leurs gendre et fille, Jean-Claude Panet, 18 mars 1758.

Richard, Suzanne, et Joseph Mailloux, inventaire, Genaple, 20 juillet 1690.

Richer dit Saint-Germain, Denis, testament, Sanguinet, 13 janvier 1755.

Richer dit Laflèche, Jean-Baptiste, et Jeanne Pilote, inventaire, Guyard de Fleury, 7 octobre 1754.

Richer, Jeanne, veuve de Jean Bonard, donation à Malthurin Giraud, Audouart, 23 octobre 1660.

Richer, Marie-Anne, et Simon Lemay, inventaire, Cho-ret, 14 avril 1746.

Richer, Marie-Thérèse, et Jean-Baptiste Hamel, inventaire, Choret, 30 septembre 1749.

Richer, René, testament, Dulaurent, 5 septembre 1734.

Rigaud de Vaudreuil, Philippe de, et Louise-Elisabeth de Joybert de Soulanges, inventaires, Barbel, 19 juin 1726.

Rigaud, Pierre-François, et Marie-Madeleine Nadeau, donation mutuelle, François Rageot, 8 juin 1744.

Rigauville — Voir Bergères de Rigauville.

Rinfret dit Malouin, Jean, veuf de Marguerite Massard, et Jeanne Letellier, inventaire, La Cetière, 8 mars 1717.

Rinfret dit Malouin, Thérèse, et Jacques Deguisse dit Flamand, inventaire, Jacques Pinguet, 8 mars 1731.

Riopel, Barbe, veuve de Jean Hérigoien, testament, Jean-Claude Panet, 2 juin 1757.

Riopel, Louis, et Ursule Vézina, inventaire, Geneste, 3 décembre 1751.

Riopel, Marianne, veuve d'Augustin Letartre, et Jacques Sarcellier, inventaire, Jacques Pinguet, 2 juin 1735.

Riopel, Marie-Madeleine, donation à Ignace Clouet et Marie-Madeleine Marcoux, Barolet, 3 février 1737.

Riopel, Pierre, et Marie-Madeleine Julien, inventaire, Jacob père, 30 mars 1703.

Riopel, Pierre, et Marie-Anne Maheu, inventaire, Nicolas Huot, 27 mars 1764.

Ripoche, Jeanne, et Jérôme (Hierosme) Bilodeau, inventaire, Becquet, 1er décembre 1671.

Rioux (Ryou), Grégoire, donation à Jean Clouet, Gilles Rageot, 20 juin 1690.

Rioux, Nicolas, et Marie-Catherine Gerbert, inventaire, Dulaurent, 30 octobre 1756.

Rioux, Vincent, et Catherine Côté, inventaire, Dulaurant, 4 novembre 1756.

Ritton, Marie, et Léonard Leblanc, inventaire, Vachon, 4 novembre 1674.

Riverin, Joseph, veuf de Marie-Josephte Perthuis, et Marie-Charlotte Guillimin, inventaire, Saillant, 28 octobre 1756.

Riverin, Michel, veuf de Louise Poulin dit Courval, inventaire, Jean-Claude Panet, 25 avril 1772.

Rivet, Pierre, et Marie-Madeleine Rageot, inventaire, (absent), Barbel, 26 novembre 1722.

Rivière — Voir Bernard de Larivière — Bissot de Larivière.

Rivière, François, et Marie Mars, donation mutuelle, Genaple, 6 avril 1690.

Rivière, François, testament, Gilles Rageot, 1er octobre 1691.

Rivière, Jean, et Claire Thibault, veuve de Félix Aubert, donation à Charles Aubert, leurs beau-fils et fils, Chambron, 15 janvier 1710.

Rivière, Jean-Baptiste, et Marie-Françoise Thibault, inventaire, Barbel, 7 novembre 1724.

Roberge, Charles, veuf de Madeleine Côté, et Marie-Claire Chantal (Santalle), inventaire, Crépin, 10 juin 1773.

Roberge, Denis, et Geneviève Aubert, donation à la Fabrique de Saint-Pierre, I.O., La Cetière, 10 juin 1709.

Roberge, Élisabeth, et Joseph Maranda, inventaire, Sanguinet, 23 janvier 1764.

Roberge, Jean-Baptiste, et Anne Blouard, inventaire, Laneuville, 2 septembre 1717.

Roberge, Joseph, et Madeleine Girard, donation à Antoine Côté, Barolet, 16 octobre 1754.

Roberge, Marguerite, testament, Crépin, 8 avril 1777.

Roberge, Marie-Anne, et Paul de Rainville, inventaire, J.-Robert Duprac, 6 février 1715.

Roberge, Marie-Josephte, veuve de François Brousseau, et Jean-Baptiste Gilbert, inventaire, Dulaurent, 20 mai 1749.

Roberge, Marie-Madeleine, veuve de Charles Perthuis, testament, Jacques Pinguet, 20 janvier 1741.

Roberge, Marie-Madeleine, veuve de Charles Perthuis, inventaire, Jacques Pinguet, 28 avril 1741.

Roberge, Pierre, veuf de Marie Lefrançois, donation à Pierre Roberge, son fils, Saillant, 19 février 1753.

Roberge dit Lacroix, Pierre, et Antoinette Bagau, donation mutuelle, Vachon, 21 juin 1673.

Robert, Jean, donation à Pierre Bécard de Grandville, Chambalon, 6 août 1694.

Robert, Nicolas, et Anne Picard de Mauny, inventaire, (absent), Louet père, 16 octobre 1724.

Robert, Simon, et Marie-Anne Therrien, donation mutuelle, Dubreuil, 15 mars 1729.

Robert-Jeannes, Marie-Louise, veuve d'Antoine Samson, donation à Antoine et Elisabeth Samson, ses enfants, Sanguinet, 3 avril 1769.

Robert-Jeannes, Suzanne, et Jean-Baptiste Derome dit Descarreaux, inventaire, Dulaurent, 21 janvier 1755.

Robida, Françoise, veuve d'Alexis Proulx, donation à Jean-Baptiste Proulx, son fils, Barolet, 26 novembre 1760.

Robineau de Portneuf, Jacques, donation à Marie-Anne Robineau, épouse de Charles Legardeur de Croisil et Marguerite-Renée Robineau de Bécancour, ses nièces, La Cetière, 30 juillet 1710.

Robineau de Portneuf, Jacques, testament, La Cetière, 20 mars 1715.

Robineau de Portneuf, Jacques, inventaire, François Rageot, 17 mai 1715.

Robineau de Bécancour, René, époux de Marie-Anne Leneuf de la Poterie, testament, Genaple, 4 avril 1699.

Robineau de Portneuf, René, curé de Saint-Joachim, inventaire, Crépin, 24 janvier 1760.

Robineau de Portneuf, René, curé de Saint-Joachim, testament, Crépin, 1er février 1760.

Robitaille, André, et Louise Drolet, inventaire, Geneste, 1753.

Robitaille, André, et Marie-Catherine Hamel, inventaire, Geneste, 22 juin 1767.

Robitaille, Charles, et Louise Delisle, inventaire, Nicolas Pinguet, 13 juillet 1749.

Robitaille, Jean, et Marguerite Meunier, inventaire, Geneste, 5 août 1750.

Robitaille, Joseph, et Marie-Catherine Drolet, inventaire, Geneste, 26 juin 1764.

Robitaille, Marguerite, et Noël Poitras, inventaire, Geneste, 1er août 1780.

Robitaille, Marie-Agnès, veuve d'Eustache Liénard dit Mondor (Durbois), inventaire, Geneste, 11 janvier 1760.

Robitaille, Marie-Catherine, et Pierre Moisan, inventaire, Geneste, 5 février 1777.

Robitaille, Pierre, et Marie Maufay, inventaire, La Cetièrre, 29 avril 1716.

Robitaille, Pierre, et Marie-Geneviève Jourdain, inventaire, Geneste, 29 novembre 1755.

Robitaille, Romain, et Marie-Françoise Lemarié, inventaire, Geneste, 27 juillet 1751.

Robitaille, Thérèse, et Joseph Fauconnet, inventaire, Dubreuil, 25 juin 1721.

Robitaille, Thérèse, et Joseph Fauconnet, inventaire, Louet père, 23 août 1721.

Roche, Pierre, et Elisabeth Lebled, inventaire, Vachon, 5 avril 1677.

Rochebelle — Voir Morin de Rochebelle.

Rocheblave, Pierre-Louis, testament (absent), Decharnay, 18 mars 1759.

Rocheron, Charles, donation à Simon Rocheron, son père, Métru, 7 mai 1698.

Rocheron, Clément, et Véronique Gosselin, inventaire, Crépin, 14 février 1763.

Rocheron, Étienne, veuf d'Élisabeth Bégin, et Charlotte Robert-Jeannes, inventaire, Chambalon, 30 mai 1703.

Rocheron, Marie, et Bernard Létourneau, inventaire, Jacob père, 13 mars 1704.

Rocheron, Simon, testament, Genaple, 22 novembre 1694.

Rocheron, Simon, testament, La Cetièrre, 18 novembre 1709.

Rocheron (Rochon), Thérèse, et Jean Gagnon, inventaire, Jacob fils, 25 juin 1748.

Rocheron, Thérèse-Josephite, et Charles Cottin dit Dugal, inventaire, Sanguinet, 25 juin 1764.

Rochon, Geneviève, et Jacques Bégin, inventaire, Barolet, 11 novembre 1751.

Rochon, Gervais, donation à François Gauvin (Goslin), Becquet, 17 octobre 1667.

Rochon, Jacques, testament, Lanoullier, 20 juillet 1755.

Rochon, Jean, donation à Joseph Rochon, son fils, Jean-Claude Panet, 21 août 1747.

Rodrigue, Barthélemy, et Marguerite Lespinay, donation mutuelle, Noël Duprac, 4 mai 1747.

Rodrigue, Geneviève, et Jacques Glinel, inventaire, Noël Duprac, 17 juillet 1730.

Rodrigue, Jean, et Anne Roy, donation à René et Vincent Rodrigue, leurs enfants, Chambalon, 7 février 1713.

Rodrigue, Marie-Angélique, veuve de Pierre Creste, donation à Charles Fouré et Angélique Creste, ses gendre et fille, Parent, 16 août 1773.

Rodrigue, Pierre, et Cécile Thibault, inventaire, Parent, 15 avril 1774.

Rodrigue, René, et Elisabeth Dauphin, inventaire, J.-Robert Duprac, 23 mai 1715.

Rodrigue, Suzanne, et Vincent Guillot, inventaire, J.-Robert Duprac, 6 juillet 1711.

Rodrigue, Vincent, et Angélique Giroux, inventaire, Noël Duprac, 26 avril 1727.

Roger des Colombiers, Charles, et Marie-Madeleine Gachet, donation aux Jésuites, Becquet, 3 août 1677.

Roger des Colombiers, Charles, et Louise Delestre, inventaire, Genaple, 7 avril 1688.

Roger, Gabriel, et Marie-Louise Bolper, inventaire, Jacob père, 5 novembre 1699.

Roger, Marie-Louise, et Jourdain Lajus, inventaire, Barbel, 26 mai 1724.

Rognon, Charles, et Marie-Charlotte Huot, veuve de Jean Vaillancourt, inventaire, (absent), Laneuville, 1718.

Rognon, Charles, et Angélique Mathieu, donation à Charles Rognon, leur fils, Guyard de Fleury, 19 janvier 1756.

Rognon, Charles, et Angélique Mathieu, donation à François Rognon, leur fils, Geneste, 6 février 1764.

Rognon, Charles, et Angélique Mathieu, donation à Jean-Baptiste Rognon, leur fils, Geneste, 27 octobre 1765.

Rognon, Louis, et Anne Grenon, inventaire, Laneuville, 14 novembre 1721.

Rognon, Louis (Denis), et Marie Chiron, inventaire, Choret, 7 février 1747.

Rognon, Marie-Jeanne, et Joseph Lauriot, époux de Charlotte Delâge, inventaire, François Rageot, 12 août 1727.

Rolland, François, et Marie-Madeleine Moreau, inventaire, La Cetière, 2 avril 1712.

Rollet, Jacques, et Marie Delomé, inventaire, Guyard de Fleury, 1er février 1755.

Rollet, Jacques, et Marie Delomé, donation à Jean-Baptiste Rollet, leur fils, Guyard de Fleury, 2 février 1755.

Rollet, Marie, et Guillaume Hubout, inventaire, Bermen de la Martinière, 21 août 1649.

Roma, Jean-Pierre, donation à Joseph Fleury de la Gorgendière fils, et Marie-Anne Langlois, Jean-Claude Panet, 15 juillet 1748.

Roma, Jean-Pierre-Michel, testament, Boucault de Godéfus, 9 janvier 1750.

Roma, Jean-Pierre-Michel, inventaire, Boucault de Godéfus, 23 janvier 1750.

Rondeau, François, et Marie Dubois, donation à Jean-Baptiste Rondeau, leur fils, Jean-Claude Panet, 16 août 1773.

Rondeau, Françoise, veuve de Jean Daniau, testament, Jean-Claude Panet, 1er septembre 1752.

Rondeau, Marie, veuve de Philippe Noël, donation à Ignace Noël, son fils, Choret, 1er juillet 1747.

Rondeau, Marie-Élisabeth, et Jacques Martel, inventaire, Choret, 10 mai 1746.

Rondeau, Marie-Madeleine, et Jacques Côté, inventaire, Laneuville, 25 avril 1713.

Rondeau, Pierre, et Catherine Verrier, inventaire, Jacob père, 24 janvier 1692.

Rosa dit Barthélemy, Angélique, et Guillaume Berlinquet, inventaire, Moreau, 29 mai 1765.

Rosa, Barthélemy, testament, Barolet, 21 janvier 1755.

Rosa, Barthélemy, testament, Barolet, 11 juillet 1756.

Rosa, Barthélemy, et Marie-Anne Lainé, donation à François Rosa, leur fils, Decharnay, 6 mars 1757.

Rosa, Barthélemy, donation à François Rosa, son fils, Jean-Claude Panet, 17 novembre 1766.

Rosa dit Barthélemy, Joseph, et Marguerite Rasset, inventaire, Jean-Claude Panet, 1er juillet 1754.

Rottot — Voir Trefflet dit Rottot.

Roudier dit Saintonge, Jean, veuf de Catherine Bernard et de Marie-Josephte Presseau, inventaire, Jean-Claude Panet, 25 juillet 1750.

Rouer d'Artigny, Louis, donation à Pierre Prévost, Hiché, 30 juin 1736.

Rouer d'Artigny, Louis, testament, Boucault de Godefus, 4 juillet 1744.

Rouer de Villeray, Augustin, et Marie Legardeur de Lamothe, inventaire, La Cetière, 30 juillet 1711.

Rouer de Villeray, Marie-Catherine, veuve de Michel Drouard et de Michel de Sallaberry, inventaire, Jacques Pinguet, 27 février 1741.

Rouffiat, Joseph, et Marie-Marguerite Pepin, donation mutuelle, Geneste, 9 décembre 1767.

Rouffio, Jean, testament, Jean-Claude Panet, 20 août 1755.

Rouillard, François, et Anne Gaboury, inventaire, Lepailleur, 13 mars 1702.

Rouillard, Jean, veuf de Jeanne Levasseur, inventaire, Dubreuil, 28 décembre 1711.

Rouillard, Joseph, veuve d'Augustin Lainé, et Antoine Barthélemy, inventaire, Boucault de Godefus, 19 juillet 1747.

Rouillard, Marie-Anne, veuve de Guillaume Deguise dit Flamand, inventaire, Dulaurent, 22 décembre 1756.

Rouillard, Michel, et Françoise (Rinfret dit) Malouin, inventaire, Jean-Claude Panet, 16 mars 1759.

Rouillard, Noël, et Anne-Madeleine Larchevesque, inventaire, Dubreuil, 17 mars 1719.

Rouillard, Pierre, et Marie-Renée Charland, inventaire, Barolet, 14 avril 1758.

Rouillard, Ursule, et Étienne Gazes de Laferrière, inventaire, Louet fils, 12 décembre 1767.

Roujas (Rougas), Jacques, et Catherine Morin, inventaire, Jean-Claude Panet, 23 septembre 1745.

Rouleau, Gabriel, et Mathurine Leroux, inventaire, Vachon, 15 février 1674.

Rouleau, Gabriel, et Jeanne Dufresne, donation à Pierre Dufresne, leur frère et beau-frère, Jacob père, 3 avril 1691.

Rouleau, Gabriel, et Geneviève Petitclerc, inventaire, Fortier, 4 juin 1762.

Rouleau, Geneviève, veuve d'Antoine Godbout (Gaubout), donation à Pierre Godbout, son fils, Fortier, 13 juillet 1753.

Rouleau, Guillaume, et Catherine Dufresne, inventaire, Jacob père, 28 octobre 1705.

Rouleau, Jean-Baptiste, testament, Jean-Claude Panet, 15 mars 1759.

Rouleau, Louis, et Catherine Coulombe, inventaire, Crépin, 7 mars 1768.

Rouleau, Marie- Josephte, et Paul Paradis, inventaire, Crépin, 18 janvier 1770.

Roullois, Madeleine, veuve de Nicolas Quentin, donation à Charles Quentin, son fils, Charles Rageot, 24 octobre 1697.

Roullois, Marie-Angélique, épouse de Jean Dangeuger, testament, Fortier, 18 novembre 1762.

Roullois, Michel, époux de Jeanne Malline, testament, Vachon, 13 juin 1685.

Roullois, Noël, et Agnès Bonhomme, inventaire, Dubreuil, 9 septembre 1713.

Rousseau, Charles, et Charlotte-Judith Jérémie dit Lamontagne, donation mutuelle, Laneuville, 10 juin 1712.

Rousseau, Charles, et Charlotte-Judith Jérémie dit Lamontagne, inventaire, Choret, 16 avril 1731.

Rousseau, Denis, testament, Lanoullier, 18 janvier 1754.

Rousseau, Denis, veuf d'Angélique Rouer de Villeray, donation à Michel Fréchette et Marie-Madeleine Rouer de Villeray, ses neveu et nièce, Sanguinet, 9 octobre 1754.

Rousseau, Françoise, et Jean Deblois, inventaire, Jacob père, 27 juillet 1706.

Rousseau, Françoise, et Jean Bourassa, inventaire, Lanouvelle, 17 novembre 1728.

Rousseau, Jacques, et Marguerite Guiliebout, inventaire, Laneuville, 17 août 1714.

Rousseau, Jacques, et Marianne Niel, veuve de Nicolas Paradis, inventaire, Crépin, 4 novembre 1767.

Rousseau, Jacques, et Véronique Bussièrès, inventaire, Crépin, 6 juillet 1773.

Rousseau, Jean-Baptiste, prêtre du Séminaire, testament, Saillant, 1er septembre 1757.

Rousseau, Michel, et Marie-Madeleine Cochu, inventaire, Choret, 15 janvier 1735.

Rousseau, Michel, et Marie-Louise Demers, donation mutuelle, Sanguinet, 11 octobre 1752.

Rousseau, Michel, et Marie-Louise Demers, donation à Pierre Relet, Sanguinet, 2 septembre 1761.

Rousseau, Pierre, Louis Pérusse, François Fréchette, Joseph Boucher, donation à Étienne Fréchette, leur frère et beau-frère, Choret, 21 janvier 1735.

Rousseau, Pierre, et Marie-Charlotte Fréchette, inventaire, Saillant, 3 avril 1761.

Rousseau, René, veuf de Marie-Ursule Fréchette, et Marie Bordeleau, inventaire, Choret, 23 février 1745.

Rousseau, Symphorien, veuf de Jeanne Sinnallon (Civalon), et Marguerite Binodière, inventaire, Vachon, 7 avril 1688.

Rousseau, Thomas, veuf de Madeleine Olivier et de Charlotte Bélanger, donation à Antoine Rousseau, son fils, Chambalon, 11 octobre 1707.

Roussel, François, et Louise Tremblay, inventaire, Boisseau, 2 juillet 1735.

Roussel, Geneviève, veuve de Louis Chambalon, testament, Barolet, 3 octobre 1738.

Roussel, Geneviève, veuve de Louis Chambalon, inventaire, Barolet, 16 octobre 1738.

Roussel, Joseph, et Marie-Madeleine Gauvreau, inventaire, Barolet, 21 février 1758.

Roussel, Louise-Marie-Madeleine, veuve de Jean-Baptiste Desmeules (Demeul), testament, Boucault de Godefus, 20 mai 1743.

Roussel, Louise, veuve de Jacques Pagé, testament, Jean-Claude Panet, 13 décembre 1768.

Roussel, Marie-Renée, veuve de Gabriel Lambert, testament, Dulaurent, 4 septembre 1748.

Roussel, Marie-Renée, veuve de Gabriel Lambert, inventaire, Dulaurent, 11 septembre 1748.

Roussel, Thérèse, et Charles Berthelot, inventaire, Jean-Claude Panet, 13 janvier 1768.

Roussel, Thimothée, veuf de Madeleine Dumortier, et Catherine Fournier, inventaire, Charles Rageot, 9 avril 1701.

Rousselin, Marie-Anne, et Jacques Pivin, inventaire, Jacques Pinguet, 6 mai 1744.

Rousselot de Laprairie, Nicolas, et Pierre Léomont de Beauregard, donation mutuelle, Gilles Rageot, 19 juillet 1670.

Rousselot de Laprairie, Nicolas, et Marie Hurault, inventaire, Barbel, 11 juillet 1711.

Roussel, Nicolas, testament, Dulaurent, 23 novembre 1757.

Roussel, Nicolas, et Charlotte Guay (Castonguay), inventaire, Moreau, 1er mars 1762.

Roussin, Anne, veuve de Guillaume Hébert, testament, Jacob fils, 25 juin 1739.

Roussin, Anne, veuve de Guillaume Hébert, inventaire, Barolet, 25 septembre 1739.

Roussin, Françoise, veuve de Pierre Loignon, testament, Genaple, 24 novembre 1691.

Roussin, Geneviève, veuve de René Mathieu, donation à Louis et Pierre Mathieu, ses fils, Jacob fils, 17 avril 1743.

Roussin, Geneviève, veuve de René Mathieu, donation à Rose Mathieu, sa fille, Nicolas Huot, 12 août 1752.

Roussin, Jean, et Marie Letard, inventaire, Vachon, 6 juillet 1678.

Roussin, Jean, et Marie Letard, donation à Jean Mathieu et Anne-Louise Dutertre, Vachon, 8 juillet 1678.

Roussin, Jean, et Marie Letard, donation à Michel Huppé dit Lagroix et Madeleine Roussin, leurs gendre et fille, Vachon, 28 août 1678.

Roussin, Louise, et Jacques Asselin, inventaire, Jacob père, 6 avril 1701.

Roussin, Madeleine, testament, Pierre Huot, 9 décembre 1745.

Roussin, Pierre, donation à Louis Roussin, son frère, Jacob père, 4 juillet 1700.

Roussin, Pierre, et Marie Fugère, donation à Jacques Roussin, leur fils, Nicolas Huot, 22 mars 1762.

Roussin, Thérèse, testament, Saillant, 25 avril 1768.

Routier, Charlotte, et Pierre Bezeau, inventaire, Louet père, 9 janvier 1731.

Routier, Félicité, et Philippe Poreau, inventaire, Geneste, 31 janvier 1753.

Routier, Gabriel, et Barbe Chapeau, inventaire, Jacques Pinguet, 3 juillet 1747.

Routier, Jean, et Catherine Méliot, inventaire, Duquet, 26 septembre 1677.

Routier, Jean, et Louise Moisan, inventaire, Dulaurent, 24 avril 1747.

Routier, Jeanne, veuve d'Étienne Dubreuil, testament, Jacques Pinguet, 25 avril 1737.

Routy, Gabrielle, veuve de Mathurin Renaud et de Pierre Sicateau, donation à Samuel Vigné et Anne Renaud, ses gendre et fille, Gilles Rageot, 11 janvier 1690.

Roy, Alexis, et Marie-Anne Lemarié (Marié), inventaire, Fortier, 1er février 1762.

Roy, Catherine, et Jean-Baptiste Chrétien, inventaire, Noël Duprac, 28 juillet 1735.

Roy, Charles, donation à son fils, Jean-Claude Panet, 4 janvier 1757.

Roy, Charles, et Marie-Joseph Pâquet, inventaire, Fortier, 25 juin 1765.

Roy, Étienne, et Marie Cassé, inventaire, Boucault de Godefus, 14 avril 1755.

Roy, François, et Marie-Thérèse Allard, inventaire, Fortier, 3 février 1759.

Roy, François, et Marie-Anne Fortier, donation à Eloi Roy, leur fils, Fortier, 30 décembre 1763.

Roy, Françoise, et Jean Badeau (Badault), inventaire, Genaple, 8 juin 1700.

Roy, Françoise, veuve d'Etienne Guilbault, donation à Charles Guilbault, son fils, Dulaurent, 16 octobre 1734.

Roy, Geneviève, et Louis Choret, inventaire, Noël Duprac, 17 mars 1745.

Roy, Ignace, et Marie-Louise Laroche, inventaire, Jacques Pinguet, 28 mai 1744.

Roy, Jean, veuf d'Anne Hotte, et Agnès Gagnon, inventaire, La Cetière, 7 juillet 1722.

Roy, Jean, et Marie-Anne Guenet, donation à François Roy, leur fils, Fortier, 28 avril 1760.

Roy, Jean, et Angélique Casse (Lacasse), donation à Jean-Vallier Roy, leur fils, Fortier, 20 février 1762.

Roy dit Ody, Jean, et Thérèse Jobin, donation à Jean Roy dit Ody, leur fils, Dubreuil, 8 avril 1717.

Roy (Le Roy), Jean-Baptiste, et Claire Catrin, inventaire, Barolet, 29 avril 1743.

Roy, Jean-Baptiste, et Marie Falardeau, inventaire, Geneste, 9 novembre 1756.

Roy, Jean-Baptiste, et Marie-Angélique Huard, inventaire, Saillant, 19 janvier 1762.

Roy dit Ody, Jean-Baptiste, et Marie Chalifour, inventaire, Geneste, 17 juin 1760.

Roy dit Ody, Jean-Baptiste, et Marie-Thérèse Aubin, donation mutuelle, Geneste, 2 janvier 1764.

Roy, Jeanne-Véronique, et François Blondeau, inventaire, Geneste, 2 avril 1755.

Roy, Joseph, veuf de Jeanne Couture, et Catherine Prud'homme, veuve de François Pinault, inventaire, Jean-Claude Panet, 30 avril 1756.

Roy, Joseph, veuf d'Agathe Fradet et de Brigitte Meunex, et Jeanne Naud (Denaux), donation à Joseph Roy, leur fils, Saillant, 6 novembre 1761.

Roy, Joseph, et Madeleine Gontier, inventaire, Fortier, 21 octobre 1762.

Roy, Joseph, et Claire Asselin, donation mutuelle, Sanguinet, 20 janvier 1763.

Roy, Joseph, veuf de Geneviève Feuiltault, et Marie-Marthe Catrin (Cadrin), inventaire, Fortier, 1er février 1768.

Roy dit Ody, Joseph, et Marie-Jeanne Pepin, inventaire, Geneste, 28 novembre 1757.

Roy, Marguerite, épouse de Joseph Jahan, testament, Fortier, 28 décembre 1753.

Roy, Marie, et Pierre Guenet, inventaire, Fortier, 3 juillet 1769.

Roy, Marie-Catherine, veuve de Thomas Pageot, donation à Joseph Pageot, son fils, J.-Robert Duprac, 23 août 1716.

Roy dit Ody, Marie-Charlotte, et Jean-Baptiste Auclair, inventaire, Geneste, 11 juillet 1769.

Roy, Marie-Josephte, et Charles Choret, inventaire, Noël Duprac, 29 octobre 1737.

Roy, Marie-Louise, et Étienne Glinel, inventaire, Geneste, 9 juillet 1765.

Roy, Marie-Madeleine, inventaire, Charles Rageot, 26 février 1698.

Roy, Marie-Madeleine, et Jean-Bernard Bédard, inventaire, J.-Robert Duprac, 16 juillet 1716.

Roy, Marie-Madeleine, veuve de Pierre Roy, donation à Gabriel Roy et Marie-Josephite Cloutier, ses fils et belle-fille, Geneste, 15 janvier 1755.

Roy dit Ody, Marie-Thérèse, et Louis Auclair, inventaire, Geneste, 30 septembre 1748.

Roy dit Ody, Marie-Thérèse, et Pierre Lefebvre, inventaire, Geneste, 23 juillet 1761.

Roy, Michel, et Justine-Michelle Fradet, inventaire, Saillant, 14 avril 1761.

Roy, Pierre, et Marie-Madeleine Bussièrès, inventaire, Jacques Pinguet, 31 mars 1744.

Roy, Pierre, et Marie-Madeleine Roy, inventaire, Geneste, 11 janvier 1755.

Roy, Pierre, donation à Pierre et Henri Roy, ses fils, Saillant, 18 juin 1757.

Roy, Pierre, et Marie-Louise Goupil, inventaire, Fortier, 1^{er} août 1763.

Roy, Pierre, veuf de Marie Gautron, et Hélène Bidet, inventaire, Fortier, 10 avril 1765.

Roy, Pierre, et Marie-Charlotte Vézina, inventaire, Geneste, 18 octobre 1768.

Roy dit Ody, Simon, et Marie-Josephite Renaud, inventaire, Geneste, 2 mai 1747.

Roy, Thomas, et Marie-Josephite Huard, inventaire, Parent, 8 novembre 1769.

Royer, Anatole, curé de Beauport, testament, Noël Duprac, 5 janvier 1731.

Royer, Anatole, curé de Beauport, inventaire, Noël Duprac, 11 janvier 1731.

Royer, Jean, et Marie Targer, inventaire, Vachon, 26 juin 1688.

Royer, Jean-Baptiste, et Marie-Louise Roy, inventaire, Crépin, 28 février 1772.

Royer, Marie-Anne, veuve de François-Xavier Lafrance, donation à Charles Lafrance, son fils, Guyard de Fleury, 23 mai 1758.

Roze, Jeanne, veuve de René-Louis Jobin, donation à Pierre Jobin, son fils, Barolet, 8 octobre 1741.

Roze (Roza), Marguerite, et Michel Charlery, inventaire, Moreau, 19 avril 1762.

Roze, Marie, et Joseph Turcot, inventaire, J.-Robert Duprac, 11 août 1712.

Roze, Pierre, donation à Jean Turcot et Marie Roze, ses gendre et fille, Charles Rageot, 16 septembre 1696.

Ruel, Marguerite, et Angélique Ruel, donation mutuelle, Crépin, 8 juillet 1773.

Ruel, Marie-Josephte, et Jean Godbout, inventaire, Crépin, 5 juillet 1773.

Ruelland, Jean-Marie, et Marie-Josephte Forgues, donation à Marie-Josephte Chamberland (Chambreland)¹, Fortier, 31 décembre 1763.

Ruette d'Auteuil, Claire-Marie, et Antoine de Crisafix, inventaire, La Cetière, 29 mars 1706.

Ruette d'Auteuil, Denys-Joseph, inventaire, Duquet, 13 février 1680.

Ruette d'Auteuil de Monceau, François-Madeleine, veuf de Marie-Anne Juchereau de Saint-Denis, inventaire, Barbel, 29 octobre 1737.

Ruette d'Auteuil, Pierre, inventaire, Jacques Pinguet, 6 juin 1735.

Ruisseaux — Voir Lussaud des Ruisseaux.

S

Sabatier, Marie-Jeanne, et Louis Sédillot dit Montreuil, inventaire, Decharnay, 15 avril 1757.

Sabourin-Chaunière, Catherine, et François Foucault, inventaire, Saillant, 15 octobre 1755.

Saffray de Mézy, Augustin de, testament, Aubert, 24 avril 1665.

Saffray de Mézy, Augustin de, inventaire, Fillion, 6 mai 1665.

Saffray de Mézy, Augustin de, inventaire, Auber, 8 mai 1665.

Sageot dit Laforge, Abel, veuf de Claire Turgeon, testament, Dubreuil, 20 septembre 1711.

Sageot dit Laforge, Abel, et Marie-Madeleine Sasseville, veuve d'Augustin Normandeau, inventaire, Dubreuil, 8 juin 1718.

Sageot, Pierre, et Suzanne Croissetière, inventaire, Barolet, 24 août 1758.

Sagot — Voir Sageot.

Saint-Amant — Voir Pélerin dit Saint-Amant.

Saint-Amant, Simon, veuf de Marie-Anne Therrien, donation à Joseph Arcand, Boucault de Godefus, 21 décembre 1751.

Saint-Amour — Voir Boutillet dit Saint-Amour.

Saint-Aubin — Voir Foucher dit Saint-Aubin.

Saint-Cosme — Voir Bisson de Saint-Cosme.

Saint-Crespin — Voir Naud dit Saint-Crespin.

Saint-Denis — Voir Juchereau de Saint-Denis.

Saint-Denis, Anne, et Laurent Mignerou (Maingneron), inventaire, Vachon, 11 mai 1675.

Saint-Germain — Voir Louvigné dit Saint-Germain — Richer dit Saint-Germain.

Saint-Germain, Marie-Charlotte, et Pierre Hubert, inventaire, Jacques Pinguet, 20 juin 1747.

Saint-Hilaire — Voir Guérin dit Saint-Hilaire.

Saint-Hilaire, Pierre, veuf de Marie-Josephte Chamberland, inventaire, Fortier, 18 novembre 1771.

Saint-Jean — Voir Langlois dit Saint-Jean.

Saint-Jean, Marie-Madeleine, veuve de François Francourt (Francoeur), et Jean Bredet, inventaire, La Cetière, 24 avril 1704.

Saint-Laurent — Voir Huot dit Saint-Laurent.

Saint-Lô, Jean, donation à Louis Guétier (Guetié), Geneste, 26 janvier 1748.

Saint-Marc — Voir Gobelin dit Saint-Marc.

Sainte-Marie — Voir Lambert de Sainte-Marie.

Saint-Maurice — Voir Faucher dit Saint-Maurice.

Saint-Onge — Voir Charpentier dit Saint-Onge — Martineau dit Saint-Onge — Métayer dit Saint-Onge — Payan dit Saint-Onge.

Saint-Ours, Jean-Baptiste de, donation aux Curés de la seigneurie de Deschaillons, Hiché, 11 mars 1735.

Saint-Paul — Voir Lambert dit Saint-Paul.

Saint-Père, Agathe de, veuve de Pierre Legardeur de Repentigny, testament, Barolet, 31 janvier 1741.

Saint-Père, Agathe de, veuve de Pierre Legardeur de Repentigny, testament, Dulaurent, 7 février 1746.

Saint-Pierre, — Voir Dupuis dit Saint-Pierre.

Saint-Romain — Voir Chorel de Saint-Romain.

Saint-Simon — Voir Denys de Saint-Simon.

Saint-Valdy — Voir Pot dit Saint-Valdy.

Saint-Vallier, Mgr Jean-Baptiste de, inventaire, Genaple, 13 avril 1689.

Saint-Vallier, Mgr Jean-Baptiste de, donation à l'Hôpital-Général de Québec, Genaple, 10 janvier 1693.

Saint-Vallier, Mgr Jean-Baptiste de, confirmation de donation à l'Hôpital-Général de Québec, Chambalon, 4 - 8 janvier 1698.

Saint-Vallier, Mgr Jean-Baptiste de, donation à Étienne Le Vallet, prêtre, chanoine, Genaple, 13 décembre 1698.

Saint-Vallier, Mgr Jean-Baptiste de, donation à l'Hôpital-Général de Québec, Dubreuil, 17 juin 1717.

Saint-Vallier, Mgr Jean-Baptiste de, testament, La Cetière, 18 novembre 1717.

Saint-Vallier, Mgr Jean-Baptiste de, donation à l'Hôpital-Général de Québec, Dubreuil, 1er octobre 1719.

Saint-Vallier, Mgr Jean-Baptiste de, donation à la Congrégation Notre-Dame de Montréal, Dubreuil, 11 juin 1720.

Saint-Vallier, Mgr Jean-Baptiste de, testament, Dubreuil, 25 mars 1725.

Saint-Vincent, Madame de, inventaire (absent), Du-laurent, 4 septembre 1747.

Saint-Vincent, Marie-Françoise de, testament, Dubreuil, 28 septembre 1730.

Salé, Elisabeth, veuve de Jacques Marcotte, donation à Jean Marcotte, son fils, Laneuville, 18 mars 1717.

Sallois, Claude, et Anne Mabile, inventaire, Jacob père, 20 juin 1709.

Sallois (Saloir), Jean, et Jeanne-Angélique Mérienne, donation mutuelle, Dubreuil, 3 octobre 1711.

Sallois (Saloy), Marie, veuve de Pierre Millet et de Philippe Gasse, donation à Pierre Millet, son fils, Dubreuil, 29 mars 1729.

Sallois (Salouer), Marie, veuve de Pierre Millet et de (Philippe Gasse), donation à Jean Millet, son fils, Dubreuil, 6 octobre 1731.

Sallois, Marie, veuve de (Pierre Millet), et de Philippe Gasse, testament, L'abbé Desnoyers, 24 juillet 1736.

Salmonay — Voir Poitevin de la Salmonay.

Samson, Angélique, et Louis Boulet, inventaire, Jacques Pinguet, 12 novembre 1744.

Samson, Antoine, et Marie-Louise Robert-Jeannes, inventaire, Geneste, 22 novembre 1760.

Samson, Étienne, et Angélique Guay, donation à Louise Samson, leur fille, Decharnay, 4 janvier 1758.

Samson, Françoise-Gabrielle, et Jean Migneron, inventaire, Sanguinet, 5 novembre 1750.

Samson, Geneviève, et Étienne Bégin, inventaire, Jean-Claude Panet, 29 juillet 1768.

Samson, Ignace, et Madeleine Hubert, donation à Pierre-Noël Simonneau et Marie-Renée Samson, leurs gendre et fille, Barolet, 2 août 1751.

Samson, Jacques, et Marie-Anne Métru, inventaire, Métru, 18 juin 1700.

Samson, Jean, donation à Marie-Geneviève Lemieux, Jacques Pinguet, 19 octobre 1733.

Samson, Jean, donation à Madeleine Charron, veuve d'Étienne Samson, sa belle-fille, Barolet, 7 novembre 1743.

Samson, Jean, veuf de Geneviève Lemieux, et Marie-Anne Gesseron (Gezeron) dit Brulot, inventaire, Barolet, 2 novembre 1757.

Samson, Louis, et Marie-Geneviève Larchevesque, inventaire, Dubreuil, 16 novembre 1725.

Samson, Louis, veuf de Catherine Bourassa, inventaire, Sanguinet, 18 juin 1751.

Samson, Marguerite, épouse de Michel Lemieux, testament, Barolet, 26 juillet 1741.

Samson, Marie, et Michel Langlois dit Traversy, inventaire, Sanguinet, 24 septembre 1761.

Samson, Marie-Anne, testament, Sanguinet, 18 mars 1768.

Samson, Marie-Josephte, et Jean Charron, inventaire, Fortier, 10 mars 1766.

Samson, Martin, testament, Barolet, 6 mai 1754.

Samson, Périnne, veuve d'Ignace Guay, inventaire, Jacques Pinguet, 2 juin 1730.

Samson, Ursule, et Noël Berthiaume, inventaire, Sanguinet, 30 juin 1751.

Sanschagrïn — Voir Séguin dit Sanschagrïn.

Sansfaçon — Voir Estiambre dit Sansfaçon.

Sansoucy — Voir Bureau dit Sansoucy.

Sansquartier, Le sieur, inventaire, Veron de Grandmesnil, 10 juin 1709.

Santier, Olivier, et Geneviève Pruneau, inventaire, Jean-Claude Panet, 27 mai 1751.

Sarazin, Le sieur, donation (absente) à son frère, Genaple, 14 septembre 1692.

Sarazin, Michel, et Robert Drouard, inventaire, François Rageot, 10 juillet 1727.

Sarazin, Michel, et Marie-Anne Hazeur, inventaire (absent), Boisseau, 6 avril 1743.

Sarazin, Michel, et Marie-Anne Hazeur, inventaire, Boucault de Godefus, 29 octobre 1745.

Sarazin, Nicolas, et Marie-Catherine Blondeau, inventaire, J.-Robert Duprac, 22 novembre 1701.

Sarreau, Jean-Baptiste, inventaire, Barolet, 8 novembre 1752.

Sasseville, Marie-Madeleine, veuve d'Augustin Normandeau et d'Abel Sageot dit Laforge, et Jacques Parent-Desbutes, inventaire, Sanguinet, 22 juin 1754.

Sasseville, René, testament, Boucault de Godefus, 21 septembre 1739.

Sasseville, René, et Marie-Charlotte Parent, inventaire, Noël Duprac, 14 octobre 1739.

Saulnier, Nicole, veuve de Jean Brochu, donation à Jean Brochu, son fils, Chambalon, 14 octobre 1709.

Sauvageau, Marie, veuve de Louis Mérand, donation à Louis Mérand, son fils, François Rageot, 9 juin 1730.

Sauvin, François, et Marie Baril, donation mutuelle, Gilles Rageot, 7 février 1691.

Sauvin, François, et Marie Baril (Barrye), testament, Chambalon, 9 mars 1693.

Savard, Jacques, et Elisabeth Pageot, inventaire, Geneste, 22 juillet 1758.

Savard, Jean-Baptiste, et Marie-Élisabeth Penisson, donation à Pierre Savard, leur fils, Geneste, 20 mai 1766.

Savard, Jean-François, et Marie-Marguerite Renaud, donation à Joseph Savard, leur fils, Jacques Pinguet, 20 mars 1744.

Savard, Jean-François, et Marie-Marguerite Renaud, donation à Charles Savard, leur fils, Geneste, 15 octobre 1749.

Savard, Jean-François, et Marie-Marguerite Renaud, inventaire, Geneste, 27 novembre 1749.

Savard, Joseph, et Marie-Agnès Fluet, inventaire, Geneste, 13 janvier 1751.

Savard, Joseph, inventaire, Geneste, 8 janvier 1763.

Savard, Marguerite, et Charles Falardeau, inventaire, Geneste, 24 septembre 1770.

Savard, Marie, et Pierre Lefebvre, inventaire, Barbel, 13 septembre 1703.

Savard, Marie, et Louis Renaud, inventaire, Geneste, 13 novembre 1751.

Savard, Marie-Jeanne, veuve de François-Michel Bédard, donation à François-Régis Bédard et Marguerite-Angélique Auclair, ses fils et belle-fille, Geneste, 9 octobre 1768.

Savard, Marie-Jeanne, veuve de François-Michel Bédard, donation à Joseph Daigle et Marie-Jeanne Bédard, ses gendre et fille, Geneste, 2 octobre 1769.

Savard, Marie-Madeleine, et Louis-Alexandre Rousseau, inventaire, Nicolas Pinguet, 2 juillet 1750.

Savard, Philippe, et Geneviève Gagné, veuve de Louis Gontier, inventaire, Boisseau, 11 octobre 1731.

Savard, Pierre, et Marguerite Dumont, donation à Étienne Savard, leur fils, Geneste, 31 décembre 1756.

Savard, Pierre, et Marguerite Dumont, inventaire, Geneste, 8 janvier 1757.

Savard, Pierre, et Marguerite Dumont, inventaire, Geneste, 11 mars 1767.

Savard, Pierre, et Marie Bouret, inventaire, Geneste, 5 décembre 1759.

Savard, Scholastique, et Charles Desmeules, inventaire, Crépin, 8 septembre 1756.

Savard, Simon, et Françoise Tellier, inventaire, J.-Robert Duprac, 26 juin 1720.

Savard, Simon, et Marie-Élisabeth Proteau, inventaire, Geneste, 21 juillet 1763.

Savard, Simon, donation à Louis Morand et Marie-Charlotte Savard, ses beau-frère et soeur, Geneste, 18 mars 1776.

Savaria, François, donation à Jean Rodrigue, Gilles Rageot, 12 juin 1672.

Savaria, Marie, et Charles Miville (Minville), inventaire, J.-Robert Duprac, 31 décembre 1707.

Savaria, Marie-Anne, et Joseph Buisson, inventaire, Sanguinet, 20 novembre 1758.

Savaria, Toussaint, veuf de Marie-Anne Guillot, donation à Jean Marcoux et Angélique Miville (Minville), Noël Duprac, 27 avril 1727.

Savary — Voir Savaria.

Sayer, Marie-Josephte-Esther, veuve de Pierre de L'Éstage, testament, Dulaurent, 10 juillet 1747.

Schmidt, Luc, et Madeleine Trefflet dit Rottot, inventaire, Jean-Claude Panet, 12 juillet 1756.

Sébille, Jean, testament, Genaple, 6 janvier 1706.

Sébille, Jean, et Marie-Anne Hazeur, inventaire, La Cetière, 13 janvier 1706.

Sébille, Jean, inventaire, La Cetière, 7 juin 1706.

Sédillot de Brisval, Adrien, et Jeanne-Angélique Brière, donation à l'Hôtel-Dieu de Québec, Becquet, 12 décembre 1674.

Sédillot de Brisval, Adrien, et Jeanne-Angélique Brière, inventaire, Becquet, 20 décembre 1674.

Sédillot de Brisval, Adrien, et Jeanne-Angélique Brière, donation à Thimothée Roussel et Catherine Fournier, Genaple, 18 juin 1690.

Sédillot dit Montreuil, Jean, donation à Françoise Poitras, sa femme, Dubreuil, 8 juillet 1724.

Sédillot dit Montreuil, Jean, et Françoise Poitras, inventaire, Dubreuil, 8 janvier 1726.

Sédillot dit Montreuil, Jean, et Jeanne Dorion, inventaire, Jacques Pinguet, 3 mai 1745.

Sédillot, Louis, et Marie Grimou, inventaire, Gilles Rageot, 5 février 1672.

Sédillot dit Montreuil, Louis, et Marie-Jeanne Sabatier, donation à Joseph Sédillot dit Montreuil, leur fils, Sanguinet, 9 décembre 1751.

Sédillot dit Montreuil, Marguerite, et Jacques Payan dit Saint-Onge, inventaire, Jacques Pinguet, 27 février 1736.

Sédillot dit Montreuil, Marguerite, veuve de Jean Thomelet, testament, Sanguinet, 25 octobre 1769.

Sédillot, Marie, et Hugues Rousse (Rous dit Comtois), inventaire, Decharnay, 21 juin 1756.

Sédillot dit Montreuil, Marie-Anne, et Pierre Roblinc, inventaire, Dulaurent, 27 mars 1741.

Sédillot dit Montreuil, Marie-Catherine, veuve de Pierre Poirier, et Étienne Gastier, inventaire, Sanguinet, 25 avril 1765.

Sédillot dit Montreuil, Marie-Geneviève, et Jean Legris dit Lépine, inventaire, Dubreuil, 19 mai 1711.

Séguin dit Sanschagrin, François, testament, Charles Rageot, 8 septembre 1700.

Séguin, Jean, veuf de Lucrèce Billaut (Guillot), donation à Marie-Madeleine Séguin, sa fille, J.-Robert Duprac, 15 juillet 1715.

Séguin (Sigouin), Marie, testament, Lanoullier, 7 juillet 1751.

Séguin (Sigouin), Marie, inventaire, Geneste, 14 août 1754.

Seigneuries de Bourg-Marie, Thiersant et dépendances, inventaire, Jean-Claude Panet, 5 août 1766.

Séminaire de Québec, donation à Jean-Baptiste Couillard de Lespinay, Chambalon, 26 octobre 1707.

Séminaire de Québec, inventaire de la petite ferme de Saint-Joachim, Barolet, 30 octobre 1748.

Séminaire de Québec, donation à la Fabrique de la Baie Saint-Paul, Crépin, 7 août 1750.

Séminaire de Québec, inventaire de la ferme de Samos, Boucault de Godefus, 30 août 1751.

Séminaire de Québec, inventaire de la grande ferme du Château-Richer, Crépin, 21 janvier 1754.

Séminaire de Québec, inventaire de la nouvelle petite ferme de Saint-Joachim, Crépin, 3 janvier 1755.

Séminaire de Québec, inventaire de la grande ferme de Saint-Joachim, Crépin, 2, 3 et 4 janvier 1755.

Séminaire de Québec, inventaire de la grande ferme de Saint-Joachim, Crépin, 26 janvier 1756.

Séminaire de Québec, inventaire de la nouvelle petite ferme de Saint-Joachim, Crépin, 26 janvier 1756.

Séminaire de Québec, inventaire des fermes de Saint-Joachim, Crépin, 21 février 1758.

Séminaire de Québec, inventaire du moulin du Petit Pré, Crépin, 23 février 1758.

Séminaire de Québec, inventaire de la grande ferme de Saint-Joachim, Crépin, 9 octobre 1758.

Séminaire de Québec, inventaire de la ferme du Sault-à-la-Puce, Crépin, 16 novembre 1758.

Séminaire de Québec, inventaire des animaux de la grande ferme, Crépin, 9 avril 1759.

Séminaire de Québec, inventaire de la grande ferme de Saint-Joachim, Crépin, 21 février 1760.

Séminaire de Québec, inventaire de la petite ferme de Saint-Joachim, Crépin, 15 mars 1760.

Séminaire de Québec, inventaire de la nouvelle petite ferme de Saint-Joachim, Crépin, 28 mars 1760.

Séminaire de Québec, inventaire du moulin à farine de la Baie Saint-Paul, Crépin, 6 octobre 1761.

Séminaire de Québec, inventaire de la ferme de la Baie Saint-Paul, Crépin, 7 octobre 1761.

Séminaire de Québec, inventaire du moulin de l'Île aux Coudres, Crépin, 30 avril 1762.

Séminaire de Québec, inventaire de la ferme de la Baie Saint-Paul, Crépin, 3 mai 1762.

Séminaire de Québec, inventaire de la petite ferme de Saint-Joachim, Crépin, 25 juin 1762.

Séminaire de Québec, inventaire du moulin du Petit Pré, Crépin, 30 juin 1762.

Séminaire de Québec, inventaire du moulin du Petit Pré, Crépin, 5 septembre 1763.

Séminaire de Québec, inventaire de la ferme de la Baie Saint-Paul, Crépin, 13 avril 1764.

Séminaire de Québec, inventaire du moulin à scie de la Baie Saint-Paul, Crépin, 14 avril 1764.

Séminaire de Québec, inventaire de la ferme du Petit Pré, Crépin, 7 mai 1764.

Séminaire de Québec, inventaire de la nouvelle petite ferme de Saint-Joachim, Crépin, 9 mai 1764.

Séminaire de Québec, inventaire de la petite ferme de Saint-Joachim, Crépin, 28 mars 1765.

Séminaire de Québec, inventaire de la ferme de la Rivière Marsolet, Crépin, 29 mars 1765.

Séminaire de Québec, inventaire de la grande ferme de Saint-Joachim, Crépin, 29 mars 1765.

Séminaire de Québec, inventaire du moulin du Petit Pré, Crépin, 2 juin 1767.

Séminaire de Québec, inventaire de la ferme de la Baie Saint-Paul, Crépin, 22 avril 1779.

Séminaire de Québec, inventaire du moulin du Petit Pré, Crépin, 2 novembre 1779.

Séminaire de Québec, inventaire de la ferme de la Baie Saint-Paul, Crépin, 5 novembre 1781.

Séminaire de Québec, inventaire de la nouvelle petite ferme de Saint-Joachim, Crépin, 19 décembre 1781.

Senard, Louise, et René Bolduc, inventaire, Verreau, 8 janvier 1717.

Senard, René, et Françoise Philippeau, inventaire, Genaple, 21 mars 1692.

Sénécal, Louise, et Pierre Guilbault, inventaire, Roger, 4 janvier 1697.

Senilh, Joseph, testament, Jean-Claude Panet, 11 août 1764.

Senilh, Joseph, inventaire, Jean-Claude Panet, 14 août 1764.

Serand, Pierre, et Angélique Deblois, inventaire, Crépin, 25 juin 1774.

Séré-Duburon, Jean-Joseph, donation à Jeanne Durand, Dubreuil, 5 mai 1717.

Serre, Antoine, testament, Duquet, 9 juin 1673.

Sevestre, Catherine, et Louis Rouer de Villeray, inventaire, Becquet, 28 mars 1670.

Sevestre, Denise, épouse de Philippe Neveu, testament, Genaple, 6 mars 1694.

Sevestre, Jacques, testament, Gilles Rageot, 31 décembre 1684.

Sevestre, Marie, et Louis Deniort de Lanoraie, donation à Pierre Deniort de Laminotière, leur fils, Chambalon, 31 août 1701.

Sévigny dit Lafleur, Antoine, et Marie-Françoise Béland, inventaire, Sanguinet, 5 janvier 1759.

Sévigny, Marie-Louise, et Joseph Carpentier, inventaire, Laneuville, 7 novembre 1729.

Sigle (Sicle), Paul, et Thérèse Giroux, donation mutuelle, Sanguinet, 26 novembre 1761.

Simard, Alexandre, et Agnès Poulin, inventaire, Crépin, 1er février 1764.

Simard, Ange, et Thérèse Letartre, inventaire, Boisseau, 1er juillet 1731.

Simard, Ange, inventaire, Crépin, 3 octobre 1767.

Simard, Augustin, veuf d'Angélique Barthélemy, et Elisabeth Routier, inventaire, Barolet, 6 juillet 1752.

Simard, Augustin, et Marie-Geneviève Veau dit Sylvain, donation à Augustin Simard, leur fils, Crépin, 20 novembre 1781.

Simard, Catherine, et Philippe Rasset, inventaire, Crépin, 9 juillet 1753.

Simard, Charles, et Marie-Charlotte Gagnon, donation à Jean-Charles Simard, leur fils, Crépin, 25 septembre 1760.

Simard, Étienne, donation à Étienne Simard, son fils, Dubreuil, 26 septembre 1733.

Simard, Étienne, veuf de Rosalie Bouchard, donation à Étienne Simard, son fils, Hiché, 26 mai 1734.

Simard, Étienne, donation à Étienne Simard, son fils, Barolet, 28 juin 1740.

Simard, Étienne, et Louise Bolduc; Louis Simard et Marie-Josephite Lessard, donation à Pierre Simard, leur frère et beau-frère, Nicolas Huot, 7 octobre 1749.

Simard, Étienne, et Louise Bolduc, inventaire, Crépin, 26 mars 1762.

Simard, Étienne, et Barbe Dufour, inventaire, Crépin, 14 octobre 1761.

Simard, Étienne, et Marie-(Geneviève) Blouin, testament, Crépin, 5 novembre 1756.

Simard, Étienne, et Marie-Geneviève Blouin, donation à Étienne Simard, leur fils, Crépin, 20 avril 1771.

Simard, Étienne, et Marie Poulin, donation à Joseph Caron et Pélagie Simard, leurs gendre et fille, Crépin, 23 décembre 1778.

Simard, Françoise, et Noël Boucher, inventaire, Verreau, 22 août 1714.

Simard, Geneviève, et Gabriel Gagné, inventaire, Crépin 24 mai 1751.

Simard, Ignace, donation à Augustin Simard, son frère, Saillant, 16 juin 1775.

Simard, Jean, et Félicité Boyer, inventaire, Crépin, 12 janvier 1764.

Simard, Jean, et Angélique Mercier, donation à Jean-Baptiste Simard, leur fils, Crépin, 29 mai 1768.

Simard, Jean, et Angélique Mercier, inventaire, Crépin, 23 juin 1777.

Simard, Jean, donation à Joseph Simard, son frère, Crépin, 8 novembre 1781.

Simard, Joseph, et Marie Boivin, inventaire, Jacob fils, 21 mars 1747.

Simard, Madeleine, et Étienne Lessard, inventaire, Crépin, 16 avril 1779.

Simard, Marguerite, et Prisque Cloutier, testament, Crépin, 20 décembre 1773.

Simard, Marie, et Charles Michel dit Taillon, inventaire, Crépin, 7 février 1762.

Simard, Marie-Anne, et Pierre Mercier, inventaire, Crépin, 12 mars 1757.

Simard, Marie-Marthe, et Jacques Gagné, inventaire, Crépin, 24 juillet 1762.

Simard, Marie-Thérèse, veuve de Zacharie Cauchon, inventaire, Crépin, 13 mars 1780.

Simard, Noël, et Marie-Madeleine Racine, donation à Joseph et Augustin Simard, leurs fils, Chambalon, 27 octobre 1697.

Simard, Noël, et Marie-Madeleine Racine, donation à François, Paul et Jean Simard, leurs fils, Jacob père, 24 juillet 1700.

Simard, Noël, et Marie-Madeleine Racine, inventaire, Verreau, 6 juillet 1716.

Simard, Noël, et Anne Dodier, inventaire, Jacob fils, 30 mars 1729.

Simard, Noël, veuf de Marguerite Cauchon, et Véronique Thibault, inventaire, Crépin, 7 mars 1758.

Simard, Noël, et Marie-Louise Labrecque, donation à Augustin Gautron, Fortier, 27 janvier 1772.

Simard, Noël, et Marie-Geneviève Tremblay, inventaire, Crépin, 29 juillet 1777.

Simard, Paul, et Geneviève Gagnon, inventaire, Boisseau, 26 janvier 1737.

Simard, Pierre, et Ursule Duchesne, donation à Joseph et Louis Simard, leurs fils, Crépin, 21 octobre 1776.

Simard, Prisque, et Angélique Gagnon, inventaire, Crépin, 10 juillet 1775.

Simard, Rosalie, et Jean Caron, inventaire, Verreau, 12 octobre 1714.

Simon, Félicité, et Pierre Létourneau, inventaire, Crépin, 6 octobre 1781.

Simon, Guillaume, et Catherine Drouin, inventaire, Barbel, 12 mars 1728.

Simon dit Delorme, Joseph, veuf de Marie-Anne Dubreuil, et Marie-Angélique Janis, inventaire, Jean-Claude Panet, 19 février 1760.

Simon dit Delorme, Pierre, et Anne-Jeanne Hardy, inventaire, La Cetière, 10 juin 1711.

Simon dit Delorme, Pierre, et Ursule Hamel, inventaire, Jacques Pinguet, 6 avril 1745.

Simon dit Lapointe, Prisque, veuf de Marie-Madeleine Lessard, et de Marie Letartre, inventaire, Sanguinet, 13 juillet 1767.

Simonnet dit Laroche, Louis, donation aux Récollets, Gilles Rageot, 19 juin 1684.

Sinnallon, Jeanne, et Symphorien Rousseau, inventaire, Vachon, 11 mars 1671.

Siret, René, et Anne Fayet (Feuillet), donation mutuelle, Vachon, 16 janvier 1676.

Siret, René, et Anne Fayet (Faillet), donation à Jean Paradis et Marguerite Ménard, leurs enfants adoptifs, J.-Robert Duprac, 11 février 1697.

Sonnet, Michel-Antoine, inventaire, Barbel, 22 janvier 1726.

Sorbé, Pierre, et Cécile Gosselin, donation mutuelle, Louet père, 22 octobre 1731.

Sorin, Elisabeth, et Marie Guignard (Gignard), inventaire, Vachon, 28 août 1670.

Souhé, Étienne, et Marthe Bélanger, inventaire, Charles Rageot, 14 avril 1701.

Souhé (Souhait), Marthe, et Jean-Baptiste Amiot, inventaire, La Cetière, 4 mai 1719.

Soulanges — de Soulanges — Voir Joybert de Soulanges.

Soulard, Jean, donation à Jean-Baptiste Soulard, son père, Chambalon, 29 mars 1707.

Soulard, Jean-Baptiste, testament, Chambalon, 11 août 1699.

Soulard, Jean-Baptiste, et Marie-Catherine Miville, inventaire, Rivet, 23 juillet 1710.

Soulard, Jean-Baptiste, veuf de Françoise Comeau, et Barbe Garneau, inventaire, Dubreuil, 8 août 1720.

Soulard, Martin, donation à Catherine, Jeanne, Geneviève et Jean-Baptiste, ses frères et sœurs, et Françoise Philipeau, veuve de René Senard, sa soeur consanguine, Chambalon, 8 août 1694.

Soulard, Pascal, testament, Jean-Claude Panet, 12 février 1768.

Soulard, Pascal, et Marie Parent, veuve de Joseph Lemire, donation mutuelle, Jean-Claude Panet, 25 avril 1771.

Soulard, Pascal, et Marie Parent, inventaire, Jean-Claude Panet, 18 mai 1772.

Soulard, Pierre, testament, Chambalon, 14 décembre 1708.

Soumande, Pierre, inventaire, Gilles Rageot, 7 mai 1691.

Soupiran, Marie-Louise, veuve de Charles Courtois, testament, Saillant, 21 avril 1775.

Soupiran, Simon, et Marthe Bélanger, veuve en premières noces d'Étienne Souhé (Souhait), inventaire, Jacques Pinguet, 16 octobre 1737.

Soupiran, Simon, et Marie-Anne Gautier, inventaire, Jean-Claude Panet, 2 juillet 1764.

Steel, John, testament, Saillant, 17 février 1774.

Steel, John, inventaire, Saillant, 28 février 1774.

Stroud, Gilles William, testament, Jean-Claude Panet, 15 mars 1757.

Suire — Voir Perron dit Suire.

Suire, Jacques, et Catherine Damien, donation mutuelle, Roger, 31 décembre 1698.

Suret, Catherine, veuve de Nicolas Fasche, donation à Anne Fasche, sa fille, Barbel, 24 mars 1716.

Suret, Catherine, veuve de Nicolas Fasche, testament, Rivet, 4 septembre 1716.

Surget (Serget), Madeleine, et Jacques Marette dit Lépine, inventaire, Jacob père, 28 février 1697.

Sylvain, Etienne, et Louise Labrecque, donation à Paul Sylvain et Marie-Thérèse Boulet, ses fils et belle-fille, Parent, 20 avril 1760.

Sylvestre, François, et Marie-Angélique Houde, inventaire, Choret, 24 mai 1741.

Sylvestre, Jean, donation à Eustache Sylvestre, son frère, Saillant, 24 mars 1769.

Sylvestre, Marie-Anne, veuve de Joseph Liénard dit Durbois (Leonard dit Boisjoly), donation à Jean-Sylvestre Liénard, son fils, Geneste, 3 juillet 1771.

Sylvestre, Marie-Madeleine, et Pierre Beaupré, inventaire, Sanguinet, 16 septembre 1756.

Sylvestre, Nicolas, et Barbe Neveu, donation à Nicolas Sylvestre, leur fils, Chambalon, 5 août 1714.

Sylvestre, Nicolas, et Barbe Neveu, donation à Jean Sylvestre, leur fils, Laneuville, 17 février 1718.

T

Taché, Françoise, veuve de René-Louis Chartier de Lotbinière, testament, Dubreuil, 7 septembre 1718.

Taché, Guillaume, et Louise-Charlotte Métivier, inventaire, Moreau, 18 janvier 1764.

Taché, Jean, et Marie-Anne Jolliet de Mingan, inventaire, Jean-Claude Panet, 2 mai 1768.

Taffanel de la Jonquière, Jacques-Pierre de, testament, Dulaurent, 13 février 1752.

Taillon — Voir Michel dit Taillon.

Taillon, Pierre, et Marie-Jeanne Baron, inventaire, Choret, 21 juillet 1749.

Talbot (Taillebot), Jean, et Barbe Fortin, inventaire, Fortier, 29 septembre 1763.

Talon dit Lespérance, Jacques, inventaire, Crépin, 1er avril 1762.

Talon dit Lespérance, Jacques, et Agathe Bolduc, inventaire, Crépin, 17 mai 1776.

Tancred — Voir Tanqueray.

Tanguay, François, et Marguerite Boissonnault, inventaire, Fortier, 22 septembre 1766.

Tanguay, Jacques, veuf de Geneviève Mercier et de Catherine Elie, et Marie-Joseph Plante, inventaire, Fortier, 14 janvier 1760.

Tanguay, Jean, et Marie Brochu, donation à André Tanguay, leur fils, Barolet, 11 mai 1743.

Tanguay, Jean-Baptiste, et Marie-Madeleine Simard, inventaire, Saillant, 4 novembre 1761.

Tanguay, Marie-Geneviève, et Noël Simard, inventaire, Saillant, 28 juillet 1761.

Tanqueray, Angélique, veuve de Jean-Pierre Luking (Lucain), testament, Jean-Claude Panet, 3 mai 1768.

Tanqueray (Tanquerelle), Georges, et Marguerite Morand, inventaire, Jean-Claude Panet, 5 février 1759.

Tapin, Angélique, et François Henry, inventaire, Saillant, 29 janvier 1759.

Tapin, Jean-Baptiste, époux de Marie-Geneviève Bérard, testament, Sanguinet, 16 janvier 1751.

Tapin, Jean-Baptiste, et Marie-Geneviève Bérard, donation à Joseph Tapin, leur neveu, Sanguinet, 19 juillet 1753.

Tapin, Joseph, et Marie-Esther Moisan, donation mutuelle, Geneste, 23 mars 1779.

Tardif — Voir Letardif.

Tardif, Angélique, et Nicolas Letartre, inventaire, Crépin, 22 février 1768.

Tardif, Catherine, et Jacques Guillot, inventaire, Parent, 28 décembre 1764.

Tardif, Claire, et Nicolas Trudel, inventaire, Nicolas Huot, 12 janvier 1760.

Tardif, François, donation à Jeanne Savary, son amie, Rivet, 1er novembre 1711.

Tardif, François, et Marie-Madeleine Bélanger, inventaire, Geneste, 8 juin 1782.

Tardif, Guillaume, testament, Dubreuil, 17 janvier 1709.

Tardif, Guillaume, et Marguerite Godin, inventaire, Jacob fils, 24 janvier 1731.

Tardif, Joseph, et Marguerite Letartre, donation mutuelle, Jacob fils, 17 mars 1732.

Tardif, Joseph, et Marguerite Letartre, donation à Nicolas Letartre et Angélique Tardif, leurs neveu et nièce, Barolet, 23 juillet 1749.

Tardif, Marguerite, et Louis Girard, inventaire, Crépin, 7 août 1761.

Tardif, Marie-Louise, et Antoine Nadeau, inventaire, Crépin, 7 janvier 1771.

Tardif, Marie-Madeleine, et Charles Garnier, inventaire, Parent, 28 juin 1751.

Tardif, Michel, inventaire, Dulaurent, 5 mars 1756.

Tardif, Noël, veuf de Marie-Jeanne Vézina, inventaire, Parent, 21 mars 1769.

Tardif, Pierre, et Geneviève Blouin, donation à Pierre Tardif, leur fils, Barolet, 5 octobre 1757.

Tardif, Pierre, et Marie-Josephte Marette, donation mutuelle, Geneste, 13 juin 1767.

Tardif, René, et Marie-Françoise Tessier, donation mutuelle, Noël Duprac, 15 mars 1735.

Tardif, René, et Marie-Françoise Tessier, inventaire, Geneste, 20 décembre 1749.

Tardif, Ursule, et Jean-(François) Allard, inventaire, J.-Robert Duprac, 27 juin 1711.

Targer, Elisabeth (Isabelle), et Mathurin Gerbert dit Lafontaine, inventaire, Vachon, 6 février 1671.

Targis — de Targis — Voir Pinguet de Targis.

Tarieu de la Pérade, Pierre-Thomas, donation à Marie-Anne Tarieu de la Pérade, épouse de Richard Têtu de la Richardière, sa fille, Dubreuil, 10 juin 1728.

Taschereau, Marie, donation à Gabriel-Elzéar Taschereau, son frère, Crépin, 5 octobre 1772.

Taupier, Marie, veuve de Jacques Delugré, testament, Jacob père, 25 septembre 1703.

Taupine — Voir Moreau dit La Taupine.

Tavernier, Marie, veuve de Gilles Bacon, donation à l'Hôtel-Dieu de Québec, Becquet, 25 mars 1668.

Tayet dit Louis, Louis, testament, Dulaurent, 2 juin 1748.

Teissonnière — Voir Tessier dit la Teissonnière.

Tellier, Antoine, donation à Denis Tellier, son frère, Sanguinet, 29 avril 1756.

Tellier, François, et Anne Pagé, inventaire, Boisseau, 21 juillet 1733.

Tellier, Françoise, veuve de Simon Savard, donation à Pierre Savard, son fils, Noël Duprac, 16 juillet 1736.

Tellier, Marguerite, et Étienne Langlois, veuf d'Angélique Bertrand, inventaire, Guyard de Fleury, 20 août 1761.

Terroux, Jacques, testament, Louet fils, 17 janvier 1763.

Tessier, Jacques, et Angélique Moreau, inventaire, Boucault de Godefus, 4 novembre 1747.

Tessier, Jean-Baptiste, et Marie-Jeanne Delahaye, donation à Alexis Leduc et Dorothée Vallée, Barolet, 31 décembre 1738.

Tessier, Jean-Baptiste, et Angélique Grenier, donation à Antoine et Vincent Tessier, leurs fils, Moreau, 29 mars 1765.

Tessier, Marguerite, veuve de Louis Bergevin, donation à Louis Bergevin et Marie-Josephte Parent, ses fils et belle-fille, Noël Duprac, 9 décembre 1743.

Tessier, Marie-Angélique, veuve de René Dauphin, donation à René Dauphin, son fils, Noël Duprac, 4 avril 1745.

Tessier dit la Teissonnière, Marie-Anne, veuve de Pierre Grouard, testament, Boucault de Godefus, 10 septembre 1740.

Tessier, Marie-Louise, et Michel Baudin, inventaire, Geneste, 13 août 1781.

Tessier, Roland, inventaire, Jean de Latour, 1er février 1738.

Tessier, Roland, testament, Jacques Pinguet, 2 août 1738.

Testard, Jean-Étienne, et Marie-Geneviève Guiétier, inventaire, Dulaurent, 24 octobre 1758.

Testu — Voir Têtu.

Têtu, Félix, testament, Barolet, 17 mars 1759.

Têtu, Marie, et Antoine Pepin dit Lachance, inventaire, Jacob père, 14 novembre 1701.

Têtu de Tilly, Pierre, et Geneviève Rigault, inventaire, Louet père, 31 août 1718.

Tevin, Jean, inventaire, Auber, 27 juillet 1665.

Therrien, Agathe, et François Daniel, inventaire, Fortier, 17 juin 1765.

Therrien, Charlotte, inventaire, Barolet, 22 mars 1753.

Therrien, Guillaume, et Marie-Louise Boissonnault, inventaire, Crépin, 15 janvier 1772.

Therrien, Ignace, et Marguerite Plante, donation à Tèle Therrien, leur fille, Fortier, 20 octobre 1756.

Therrien, Ignace, et Marguerite Plante, donation à Joseph Therrien, leur petit-fils, Fortier, 17 août 1768.

Therrien, Louis, et Marguerite Corriveau, inventaire, Fortier, 12 février 1759.

Therrien, Louise, et Jean Pâquet dit Lavallée, inventaire, Crépin, 14 juin 1773.

Therrien, Marie-Anne, et Joseph Audet, inventaire, Fortier, 13 juin 1764.

Therrien, Marie-Joseph, et Louis-Benjamin Drolet, inventaire, Geneste, 18 juillet 1763.

Therrien, Périnne, veuve de Jean Allaire, inventaire, Vachon, 4 mai 1676.

Therrien, Pierre, et Gabrielle Minaud, donation à Ignace Therrien, leur fils, Jacob père, 8 juin 1706.

Therrien, Pierre, et Marie-Madeleine Audet, donation à Guillaume Therrien, leur fils, Fortier, 27 novembre 1761.

Thibaudeau, Michel, et Cécile Lefebvre, inventaire, Crépin, 25 juillet 1770.

Thibault, Anne, veuve de Charles Cloutier, donation à Zacharie Cloutier et Madeleine Brisson, ses fils et belle-fille, Jacob fils, 22 janvier 1740.

Thibault, Antoine, et Hélène Gariépy, donation à Charles Blau (Lebleau) et Marguerite Thibault, leurs gendre et fille, Jacques Pinguet, 1er avril 1746.

Thibault, Antoine, et Hélène Gariépy, donation à Charles Blau (Alexandre dit Blau) et Marguerite Thibault, leurs gendre et fille, Crépin, 30 octobre 1765.

Thibault, Charles, et Louise Guyon, inventaire, Vachon, 30 octobre 1685.

Thibault, Charlotte, et Charles Hubert, inventaire, Moreau, 15 juin 1765.

Thibault, Claire-Françoise, veuve de (Félix Aubert) et de Jean Rivière, testament, Jacob père, 23 juin 1711.

Thibault, Claire-Françoise, veuve de Félix Aubert et de Jean Rivière, donation à François Trépanier son gendre, Jacques Pinguet, 18 janvier 1727.

Thibault, François, donation à François Thibault, son fils, Crépin, 8 février 1755.

Thibault, Françoise-Élisabeth, et Jacques Mérieu dit Bourbon, inventaire, Barolet, 9 décembre 1752.

Thibault, Guillaume, et Marie-(Madeleine) Lefrançois (François), inventaire, Jacob père, 7 avril 1696.

Thibault, Jean-Baptiste, et Dorothee Blais, inventaire, Decharnay, 23 avril 1759.

Thibault, Joseph, donation à Pierre-René Leboulanger, curé de Charlesbourg, Hiché, 23 juillet 1725.

Thibault, Joseph, et Marie-Louise Jean, inventaire, Geneste, 30 juillet 1760.

Thibault, Louis, veuf de Marie-Françoise Bisson, donation à Germain et Jean Thibault, ses fils, Geneste, 9 janvier 1747.

Thibault, Louis, veuf de Marie-Françoise Bisson, inventaire, Geneste, 9 avril 1747.

Thibault, Marie, et Jean-Baptiste-Théodore Verret, inventaire, Geneste, 12 juillet 1756.

Thibault, Marie-Anne, veuve de Jean Dumais (Demers), et Jean Hérigoien, inventaire, Louet père, 30 avril 1736.

Thibault, Marie-Jeanne, veuve de Guillaume Fabas, inventaire, Jacques Pinguet, 8 janvier 1745.

Thibault, Marie-Louise, et Jean-Charles Breton, inventaire, Barolet, 9 mars 1751.

Thibault, Marie-Louise, et Jacques Rasset, inventaire, Geneste, 7 janvier 1782.

Thibault, Pierre, veuf de Marie-Madeleine Garneau, et Marie-Madeleine Chalifour, inventaire, Sanguinet, 7 juillet 1762.

Thibault, Véronique, veuve de Noël Simard, testament, Crépin, 18 novembre 1771.

Thibierge, Hippolyte, et Renée Hervé, donation à Gabriel Thibierge et Madeleine Lepage, leurs fils et belle-fille, Jacob père, 29 mars 1700.

Thibierge, Hippolyte, et Renée Hervé, inventaire, Jacob père, 5 juin 1703.

Thibierge, Hippolyte fils, et Marie-Anne Gagnon, inventaire, Jacob père, 2 mars 1707.

Thibierge (P'tibierge), Jacques, veuf de Marie-Anne Joly, donation à Pierre Joly, son beau-frère, La Cetière, 25 octobre 1712.

Thibierge, Jean, et Angélique Fontaine, donation à Laurent Thibierge, leur fils, Fortier, 9 juillet 1755.

Thibierge, Jean-Baptiste, et Marthe Langlois, donation à Pierre Thibierge, leur fils, Crépin, 20 mars 1763.

Thibierge, Marie-Madeleine, veuve de Joseph Elie (Hélye), donation à Joseph Elie, son fils, Fortier, 6 septembre 1769.

Thivierge — Voir Thibierge.

Thoery de l'Ormeau, Roch de, et Marie-Rogère Lepage, inventaire, Duquet, 9 octobre 1681.

Thomas, Gilbert, et Marguerite-Josephte Joubert, inventaire, Hiché, 26 janvier 1730.

Thomas, Jean, et Anne Duquet, inventaire, Bernard de Larivière, 16 septembre 1720.

Thomas, Jean-Baptiste, et Thérèse Couture, inventaire, Geneste, 4 juin 1771.

Thomas, Marie-Françoise, et Joseph Bédard, inventaire, Geneste, 9 février 1760.

Thomas, Marie-Josephte, et Charles Pageot, inventaire, Geneste, 16 octobre 1782.

Thomelet, Jean, et Marguerite Sédillot dit Montreuil, inventaire, Sanguinet, 17 septembre 1768.

Thomson, George, et Charlotte Dufour, donation mutuelle, Crépin, 15 septembre 1770.

Thouron, Antoine-David, testament, Jean-Claude Panet, 30 octobre 1748.

Tilly — de Tilly — Voir Legardeur de Tilly — Têtu de Tilly.

Tinon dit Desroches, Barthélemy, et Louise Glinel (Gueninelle), donation mutuelle, Jacques Pinguet, 20 janvier 1736.

Tinon dit Desroches, Charles, veuf de Marie-Anne Bonnedeau, et François Demers, inventaire, Sanguinet, 13 juillet 1753.

Tinon dit Desroches, Charlotte, et Jean Gagnon, inventaire, Jacques Pinguet, 10 octobre 1739.

Tinon dit Deslauriers, Émard, et Aimée Roux, donation à Charles Tinon dit Desroches, leur fils, Chambalon, 24 octobre 1697.

Tinon dit Desroches, Étienne, et Marie-Gabrielle Aubin-Delisle, inventaire, Saillant, 22 avril 1755.

Tinon, François, donation à Marie-Charlotte Côté, son amie, Chambalon, 9 mai 1704.

Tinon dit Desroches, François, et Marie-Ursule Dumareuil, donation mutuelle, Barolet, 18 novembre 1749.

Tinon, Jean, et Marguerite Amiot, donation à Jean-Baptiste Morand et Marie-Madeleine Tinon, leurs gendre et fille, Jacques Pinguet, 1er mars 1735.

Tinon dit Desroches, Jean-François, et Marie-Anne Demers, donation à Jean et Louis-Joseph Tinon dit Desroches, leurs fils, Sanguinet, 14 février 1753.

Tinon dit Desroches, Marc, et Angélique Larchevesque, inventaire, Decharnay, 12 juin 1756.

Tinon dit Desroches, Marie-Catherine, et Jean-Baptiste Thibault, inventaire, Sanguinet, 13 janvier 1752.

Tinon dit Desroches, Marie-Madeleine, et Mathieu Amiot, inventaire, Geneste, 19 mars 1764.

Tinon dit Desroches, Marie-Madeleine, veuve de Jean Morand, et de René Letartre, et Augustin Lavoie, inventaire, Geneste, 1er février 1775.

Touchette, Catherine, et Michel Tardif, inventaire, Noël Duprac, 23 avril 1727.

Touchette, Charles, et Marguerite Vézina, donation à Jean Touchette, leur fils et beau-fils, Crépin, 20 décembre 1775.

Touchette, Simon, et Marie Guignard, inventaire, Jacob père, 20 juin 1703.

Touchette, Simon, veuf de Marie-Madeleine Marandeau, testament, Saillant, 29 janvier 1768.

Touchette, Simon, veuf de Marie-Madeleine Marandeau, inventaire, Jean-Claude Panet, 1er février 1768.

Touchette, Thomas, veuf de Geneviève Gagné et de Marie Quentin, donation à Jacques Touchette, son fils, Nicolas Huot, 18 avril 1750.

Touchette, Thomas, veuf d'Angélique Chrétien, inventaire, Parent, 17 avril 1755.

Toupin, Alexandre, et Marie-Louise Chevalier, inventaire, Parent, 29 mars 1763.

Toupin, Anne, veuve de Louis Jobidon et de Jean Giroux, testament, Jacob fils, 8 octobre 1747.

Toupin, Anne, veuve de Louis Jobidon et de Jean Giroux, inventaire, Jacob fils, 30 octobre 1747.

Toupin, Anne, et Marie-Josephte Toupin, donation à François Toupin, leur frère, Crépin, 15 octobre 1775.

Toupin, Antoine, donation à Marie-Madeleine Meze-ray, veuve de Jean-Baptiste Toupin, sa belle-soeur, Cham-balon, 26 mars 1711.

Toupin, Antoine, et Louise Cloutier, inventaire, Jacob père, 15 juin 1711.

Toupin, Antoine, et Jean-Baptiste Toupin, donation mutuelle, Crépin, 15 avril 1754.

Toupin, Antoine, veuf de Françoise Lefebvre, inventaire, Crépin, 14 et 17 avril 1760.

Toupin, Elisabeth-Ursule, veuve de Jean Cauchon, donation à l'Hôtel-Dieu de Québec, Genaple, 12 mars 1695.

Toupin, Elisabeth, veuve de Joseph Marcoux, et Louis Ménard, inventaire, Geneste, 10 juillet 1760.

Toupin, François, testament, Gilles Rageot, 22 avril 1682.

Toupin, François, et Jeanne Legris, donation mutuelle, Barbel, 24 décembre 1729.

Toupin, François, et Marie-Charlotte Isoire, inventaire, Parent, 26 avril 1757.

Toupin, Geneviève, et Joseph Giroux, inventaire, Parent, 23 mai 1749.

Toupin, Ignace, et Marie-Elisabeth Duprac, inventaire, Nicolas Pinguet, 20 mars 1750.

Toupin, Ignace, testament, Parent, 22 juillet 1750.

Toupin, Jean, testament, Chambalon, 6 juillet 1700.

Toupin dit Dussault, Jean-Baptiste, veuf de Marie Gloria et Marie-Madeleine Mezeray, inventaire, Chambalon, 24 mars 1701.

Toupin dit Dussault, Jean-Baptiste, veuf de Marie Gloria, et Madeleine Mezeray, épouse de Louis Bardet, inventaire, La Cetière, 21 avril 1712.

Toupin, Jean-Baptiste, donation à Jean-Baptiste Toupin, son frère, Chambalon, 23 mars 1711.

Toupin, Jean-Baptiste, veuf de Madeleine Turcot, et Marie-Françoise Delisle, inventaire, Dubreuil, 28 février 1724.

Toupin, Jeanne, et Guillaume Guyon (Dubuisson), inventaire, Jacob père, 15 juillet 1711.

Toupin, Joseph, époux de Marie Bélanger, testament, Parent 23 février 1776.

Toupin, Marguerite, et Joseph Cauchon, inventaire, Jacob fils, 1er août 1742.

Toupin, Marguerite, testament, Parent, 20 juin 1761.

Toupin, Marie-Geneviève, et Jean-Marie Bélanger, inventaire, Parent, 20 février 1764.

Toupin, Marie-Jeanne, et Pierre Giroux, inventaire, Parent, 24 décembre 1763.

Toupin, Marie-Thérèse, veuve de Jean-Baptiste Crampon, donation à Ignace et François Toupin, ses frères, Parent, 4 avril 1755.

Toupin, Noël, veuf d'Anne David, veuve en 1ères nocces de Vincent Gagnon, donation à leurs enfants, Chambalon, 3 octobre 1711.

Toupin dit Lapierre, Pierre, et Mathurine Gratton, inventaire, Chambalon, 11 avril 1704.

Toupin, René, veuf de Marie-Angélique Giroux, et Marie-Jeanne Legris dit Lépine, inventaire, Dulaurent, 28 janvier 1755.

Toupin, René, veuf de Geneviève Langlois, inventaire, Parent, 2 décembre 1758.

Toupin, René, inventaire, Crépin, 24 mars 1760.

Toupin, Renée-Louise, et Jacques Barbel, inventaire, Genaple, 22 novembre 1703.

Toupin, Toussaint, et Marguerite Boucher, donation à Urbain Beaudry et Madeleine Boucher, leurs beau-frère, sœur et belle-sœur, Auber, 8 décembre 1652.

Toupin dit Duclos, Toussaint, et Marie Bourdon, inventaire, Vachon, 2 juillet 1677.

Tourault, Jacqueline, et Maurice Arrivé, inventaire, Vachon, 26 juillet 1670.

Tousignant, Antoine, et Thérèse Beudet, inventaire, Guyard de Fleury, 13 juillet 1761.

Tousignant dit Lapointe, Charles, et Charlotte Deslauriers, inventaire, Nicolas Pinguet, 19 septembre 1749.

Tousignant, Jean, et Thérèse Hamel, inventaire, Choret, 30 mars 1733.

Tousignant, Marie-Louise, épouse de Jean Grenier dit Saint-Germain, testament, Dulaurent, 3 mai 1757.

Tousignant, Marie-Louise et Jean Grenier dit Saint-Germain, inventaire, Dulaurent, 7 mai 1757.

Tousignant, Michel, et Marie-Catherine Lemay, inventaire, Choret, 23 avril 1743.

Tousignant, Pierre, et Marie-Madeleine Philippe, donation à Jean Tousignant, leur fils, Laneuville, 31 mai 1714.

Toussaint, Jean, inventaire, Saillant, 21 septembre 1761.

Tracaul, Blaise, testament, Fillion, 21 octobre 1665.

Trafanne, François, inventaire, Dubreuil, 4 novembre 1719.

Travers, François, et Marie-Françoise Meunier, inventaire, Jean-Claude Panet, 15 mars 1754.

Travers, François, et Marie-Thérèse Dupille, inventaire, Saillant, 24 janvier 1759.

Travers, Pierre, veuf de Marguerite Dupille, inventaire, Jean-Claude Panet, 28 janvier 1754.

Traversy — Voir Langlois dit Traversy.

Traversy, François de, inventaire, Becquet, 22 juillet 1666.

Trefflet dit Rottot, Agathe, veuve de Jacques Imbert, donation à Elisabeth Soupiran, veuve de Pierre Pétrimoulx, sa sœur, Jean-Claude Panet, 12 août 1766.

Trefflet dit Rottot, Catherine, veuve de Léonard Aide dit Créquy, et Nicolas Bailly, inventaire, Boisseau, 6 mars 1732.

Trefflet dit Rottot, Charles, donation à Geneviève Brisson, son épouse, Jacques Pinguet, 18 juin 1730.

Trefflet dit Rottot, Charles, et Geneviève Brisson, inventaire, Jacques Pinguet, 15 septembre 1732.

Trefflet dit Rottot, François, et Catherine Mathieu, donation à François Trefflet dit Rottot, leur fils, Vachon, 25 août 1685.

Trefflet dit Rottot, François, et Geneviève Normand, inventaire, La Cetière, 28 janvier 1704.

Trefflet dit Rottot, François, et Geneviève Normand, veuve de François Larue, inventaire, Dubreuil, 17 juillet 1726.

Trefflet dit Rottot, François et Marie Avisse, inventaire, Jacques Pinguet, 14 août 1736.

Trefflet dit Rottot, Madeleine, veuve de Luc Schmidt, inventaire, Jean-Claude Panet, 7 avril 1761.

Tremblay, André, et Catherine Bouchard, donation à André Tremblay, leur fils, Crépin, 19 juin 1766.

Tremblay, Angélique, et Antoine Tremblay, inventaire, Crépin, 7 mai 1762.

Tremblay, Brigitte, veuve de François Brisson, donation à François Brisson, son fils, Fortier, 7 août 1764.

Tremblay, Étienne, et Marie-Louise Bonneau, inventaire, Crépin, 1er juillet 1756.

Tremblay, Étienne, et Marie Fortin, donation à Louis-Augustin-Roch Tremblay, leur fils, Crépin, 26 septembre 1760.

Tremblay, François, et Marie Bouchard, inventaire, Crépin, 3 mai 1756.

Tremblay, Françoise, veuve de Michel Poitevin, donation à Jean-Baptiste Poitevin, son fils, Crépin, 18 septembre 1762.

Tremblay, Geneviève, et Gabriel Dufour, inventaire, Crépin, 3 mai 1756.

Tremblay, Guillaume, et Marie-Jeanne Glinel, inventaire, Crépin, 5 août 1758.

Tremblay, Jacques, et Agathe Lacroix, donation à Pierre et Michel Tremblay, leurs fils, Jacob fils, 3 mai 1737.

Tremblay, Jacques, et Agathe Lacroix, inventaire, Jacob fils, 13 avril 1740.

Tremblay, Jacques, et Marie-Josephte Blouin, donation à Jacques Tremblay, leur fils, Crépin, 27 janvier 1769.

Tremblay, Jacques, et Marie-Josephte Blouin, inventaire, Fortier, 20 mars 1770.

Tremblay, Joseph, et Marie-Marguerite Bouchard, inventaire, Crépin, 21 septembre 1764.

Tremblay, Joseph, donation à Pierre Tremblay et Geneviève Bouchard, ses fils et belle-fille, Crépin, 15 octobre 1778.

Tremblay, Louis, et Ursule Simard, inventaire, Crépin, 4 novembre 1761.

Tremblay, Louis, et Brigitte Fortin, inventaire, Crépin, 7 juin 1762.

Tremblay, Louis, et Marie-Catherine Pednot, inventaire, Crépin, 27 août 1763.

Tremblay, Louis, et Marie-Madeleine Bonneau, inventaire, Crépin, 16 juillet 1775.

Tremblay, Louise, veuve d'Ignace Gagné et d'Antoine Buteau, donation à Pierre Gagné, son fils, François Rageot, 21 mars 1744.

Tremblay, Marianne, et Jean Otisse, inventaire, Crépin, 12 juin 1761.

Tremblay, Marie, et Étienne Paradis, inventaire, Sanguinet, 8 octobre 1756.

Tremblay, Marie, veuve de Julien Fortin, et de Louis Paré, inventaire, Crépin, 14 mars 1764.

Tremblay, Marie-Cécile, et Joseph Simard, inventaire, Crépin, 20 septembre 1762.

Tremblay, Marie-Elisabeth, et Louis-Marc Boivin, inventaire, Crépin, 20 octobre 1780.

Tremblay, Marie-Jeanne, et Basile Lavoie, inventaire, Crépin, 9 juillet 1767.

Tremblay, Marie-Louise, et François Savard, inventaire, Crépin, 5 août 1761.

Tremblay, Marie-Victoire, et Augustin Balard, inventaire, Fortier, 13 août 1764.

Tremblay, Marie-Victoire, et Joseph Gontier, inventaire, Crépin, 15 juillet 1775.

Tremblay, Michel, et Marie-Françoise Racine, donation à Michel et Louis Tremblay, leurs fils, Crépin, 28 janvier 1774.

Tremblay, Pierre, et Michel Tremblay, donation à Jacques Tremblay, leur frère, Jacob père, 22 septembre 1692.

Tremblay, Pierre, et Marie Roussin, donation à François Tremblay, et Reine Dufour, leurs fils et belle-fille, Louet père, 20 octobre 1729.

Tremblay, Pierre, et Marie Roussin, donation à Augustin Tremblay, leur fils, Louet père, 13 juillet 1735.

Tremblay, Pierre, et Anne Quentin, inventaire, Crépin, 5 avril 1751.

Tremblay, Vincent, et Marie-Élisabeth Tremblay, inventaire, Crépin, 3 août 1761.

Treny dit Laverdure, Léonard, testament, Dubreuil, 10 juin 1714.

Trepagny — de Trepagny — Trepagné — Voir Trépanier.

Trépanier, Angélique, veuve de Pierre Mailloux, donation aux enfants d'Élie Laparre et de Marguerite Mailloux, Crépin, 10 octobre 1766.

Trépanier, Augustin, et Marie-Angélique Gariépy, donation mutuelle, Guyard de Fleury, 6 février 1757.

Trépanier, Barbe, et Thomas Doyon, inventaire, J.-Robert Duprac, 7 juillet 1712.

Trépanier, Cécile, et Jean Asselin, inventaire, Fortier, 27 avril 1761.

Trépanier, Charles, et Marguerite Jacquereau (Jacquerat), inventaire, Genaple, 2 juillet 1703.

Trépanier, Claire, et Charles Gagnon, inventaire, Boucault de Godefus, 14 juin 1749.

Trépanier, Claude, et Angélique Michel, donation à Ignace Trépanier, leur fils, Crépin, 8 décembre 1780.

Trépanier, François, époux d'Anne Lefrançois, testament, Jacob fils, 22 novembre 1737.

Trépanier, François et Anne Lefrançois, inventaire, Jacob fils, 30 juin 1741.

Trépanier, Geneviève, veuve de Guillaume Guillot dit Larose, et Louis Bardet, inventaire, Barbel, 14 février 1711.

Trépanier, Geneviève, veuve de Guillaume Guillot dit Larose, et Louis Bardet, inventaire, Chambalon, 8 mars 1712.

Trépanier, Geneviève, et Prisque Lefrançois, inventaire, Crépin, 22 juin 1774.

Trépanier, Jacques, et Anne Ratté, donation mutuelle, Chambalon, 22 octobre 1700.

Trépanier, Jacques, et Anne Ratté, inventaire, Jacob père, 3 janvier 1707.

Trépanier, Jean, et Dorothée Baucher, donation mutuelle, Boucault de Godefus, 12 décembre 1742.

Trépanier, Jean, et Dorothée Baucher, donation à Jean Mathieu, Nicolas Huot, 6 novembre 1760.

Trépanier, Marguerite, et Antoine Carpentier, inventaire, Jacques Pinguet, 13 janvier 1732.

Trépanier, Marie-Madeleine, veuve de Robert Voyer, inventaire, Jacques Pinguet, 16 avril 1733.

Trépanier, Romain, donation à Robert Drouin, son beau-père, Auber, 29 juin 1667.

Trépanier, Romain, et Geneviève Drouin, donation à Jacques Trépanier, leur fils, Genaple, 24 mars 1691.

Trépanier, Romain, et Geneviève, Drouin, testament, Chambalon, 30 février 1699.

Trépanier, Romain, et Geneviève Drouin, inventaire, Jacob père, 25 novembre 1702.

Trevet, François, et Marie-Josephte Crenet, inventaire, Dulaurent, 6 mars 1752.

Tribot, François, donation à Julien Allard, Gilles Ra-geot, 8 juillet 1684.

Trinité — Voir Denys de la Trinité.

Trottier, Elisabeth, veuve d'Antoine Germain, donation à François Germain, son fils, Barolet, 15 octobre 1748.

Trottier-Desauniers-Beaubien, Étienne, et Marie-Jeanne Poulin, inventaire, Jean-Claude Panet, 15 janvier 1774.

Trottier-Desrivières-Beaubien, Eustache, testament, Dulaurent, 31 octobre 1755.

Trottier, Jean, et Marie-Madeleine Rivard, inventaire, Jacques Pinguet, 4 avril 1731.

Trottier, Marie-Anne, veuve de Raymond Martel, testament (annulé), La Cetière, 14 juillet 1711.

Trottier-Desauniers, Marie-Madeleine, Marguerite et Marie-Anne, donation à Alexis et Étienne Trottier-Desauniers, leurs frères, Jean-Claude Panet, 6 novembre 1750.

Trottier-Desauniers, Pierre, et Catherine Charest, donation à Étienne Charest, leur frère et beau-frère, Chambron, 5 novembre 1707.

Trottier-Desauniers, Pierre, et François Martel de Brouage (Brouague), inventaire, Boucault de Godefus, 20 mai 1741.

Trud, Anne, veuve de Nicolas Valin, testament, Boisseau, 24 mai 1738.

Trud, Geneviève, veuve de Jean-Baptiste Pin, épouse de Guillaume Boivin, testament, La Cetière, 27 mai 1711.

Trud, Marguerite, et Jean Routier, inventaire, Dulaurent, 20 mars 1736.

Trudel, Alexandre, veuf, de Marie-Madeleine Bélanger, donation à Jean-Baptiste Trudel, son fils, Barolet, 8 janvier 1757.

Trudel, Angélique, et Jacques Huot, inventaire, Jacob fils, 14 février 1746.

Trudel, Geneviève, et Étienne Parent, inventaire, Parent, 5 janvier 1750.

Trudel, Jean, et Marguerite Thomas, donation à Joseph Trudel, leur fils, Jacob père, 8 novembre 1693.

Trudel, Jean, et Marie-Michelle Nolin, donation mutuelle, La Cetière, 12 avril 1719.

Trudel, Jean, et Marie-Michelle Nolin, donation à Jean Trudel, leur fils, Moreau, 15 septembre 1763.

Trudel, Jean, et Marie-Michelle Nolin, inventaire, Geneste, 21 février 1765.

Trudel, Jean, testament, Nicolas Huot, 6 août 1756.

Trudel, Jean, et Marie-Madeleine Huot, veuve en lères noces de Jean Laberge, donation à Augustin Laberge, leur fils et beau-fils, Sanguinet, 15 février 1756.

Trudel, Jean, et Marie-Madeleine Huot, veuve en lères noces de Jean Laberge, donation à Augustin et Louis Laberge, leurs fils et beaux-fils, Sanguinet, 9 novembre 1761.

Trudel, Joseph, et Catherine Ossan, inventaire, Verreau, 13 février 1716.

Trudel, Joseph, et Rose Hébert, donation mutuelle, Dubreuil, 19 décembre 1727.

Trudel, Joseph, et Marie Marois, donation à Pierre Trudel, leur fils, Nicolas Huot, 16 mars 1762.

Trudel, Joseph, et Marie Marois, donation à Pierre et Louis Trudel, leurs fils, Crépin, 14 août 1767.

Trudel, Louis, et Angélique Tardif, inventaire, Geneste, 20 octobre 1750.

Trudel, Marguerite, épouse de Joseph Blondeau dit Lafranchise, testament, J.-Robert Duprac, 17 février 1701.

Trudel, Marguerite, et Joseph Blondeau dit Lafranchise, inventaire, Chambalon, 7 juin 1701.

Trudel, Marguerite, et Louis Fafard, inventaire Jacob fils, 21 février 1743.

Trudel, Marguerite, et Charles Touchette, inventaire, Crépin, 6 mars 1769.

Trudel, Marie, veuve de Pierre Giroux, donation à Pierre et Geneviève Giroux, ses enfants, Parent, 22 septembre 1761.

Trudel, Marie-Angélique, et Ambroise Petit dit Milhomme, inventaire, Geneste, 18 août 1770.

Trudel, Marie-Madeleine, veuve de Jacques Gendron, épouse de Raymond Fourmy, testament, Dulaurent, 28 juillet 1735.

Trudel, Marie-Madeleine, veuve de Jacques Gendron, et Raymond Fourmy, inventaire, Dulaurent, 30 septembre 1735.

Trudel, Nicolas, et Barbe Letartre, donation à Jean et Nicolas Trudel, leurs fils, La Cetière, 22 octobre 1715.

Trudel, Nicolas, et Barbe Letartre, inventaire, Jacob fils, 21 juillet 1729.

Trudel, Nicolas, testament, Dubreuil, 5 mars 1720.

Trudel, Nicolas, et Barbe Tardif, inventaire, Sanguinet, 13 décembre 1751.

Trudel, Nicolas, et Barbe Tardif, donation à Nicolas Trudel, leur fils, Sanguinet, 14 décembre 1751.

Trudel, Nicolas, et Barbe Huot, inventaire, Sanguinet, 14 avril 1769.

Trudel, Philippe, et Catherine Gariépy, donation mutuelle, Chambalon, 12 juin 1696.

Trudel, Philippe, et Catherine Gariépy, donation à Philippe Trudel, leur fils, Jacob fils, 2 janvier 1732.

Trudel, Philippe, et Catherine Gariépy, inventaire, Jacques Pinguet, 7 janvier 1734.

Trudel, Philippe, et Catherine Gariépy, inventaire, Pierre Huot, 6 février 1737.

Trudel, Pierre, et Angélique Goulet, inventaire, Geneste, 23 juin 1751.

Trudel, Pierre, et Françoise Masse, inventaire, Moreau, 22 mai 1762.

Trudel, Pierre, et Marie-Françoise Lauriot, donation à Nicolas Marois, Geneste, 6 juin 1766.

Trudel, René, et Marie-Anne Liénard dit Durbois, donation à Joseph Trudel, leur fils, Barolet, 3 février 1759.

Trudel, Joseph, et Marguerite Poitras, inventaire, Du-laurent, 8 mars 1756.

Trumel, Marie-Madeleine, et Michel Balan dit Lacombe, inventaire, Dubreuil, 14 juin 1725.

Tudault (Tudeau), Vincent, et Jeanne Mansion, donation à l'Hôpital-Général de Québec, Dubreuil, 11 juin 1720.

Turbar, Ursule-Madeleine, veuve de Jean Gely (Gelly), et de François Hubert, donation à Jean Gely, son fils, Cham-balon, 13 février 1711.

Turcot, Abel, et Marie Giraud, inventaire, Vachon, 5 février 1688.

Turcot, François, et Marie-Catherine Beaudoin, donation à Jean-Baptiste Turcot, son cousin, Crépin, 30 janvier 1765.

Turcot, François, et Marie-Catherine Beaudoin, donation à Pierre Boutillet, et Geneviève Jacob, Crépin, 21 mars 1771.

Turcot, François, et Marie-Catherine Beaudoin, donation à Pierre Crépeau, Crépin, 2 août 1775.

Turcot, Jacques, et Madeleine Audet, testament, Crépin, 25 juin 1774.

Turcot, Jean, et Marie-Thérèse Ratté, donation à Pierre Turcot, leur fils, Crépin, 23 novembre 1772.

Turcot, Joseph, et Félicité Charland, donation à Louis Elie dit Breton, Crépin, 25 février 1764.

Turcot, Joseph, et Marie-Josephite Audet, inventaire, Fortier, 17 juillet 1766.

Turcot, Madeleine, et Raymond Ponsand, inventaire, Saillant, 1er février 1754.

Turcot, Marguerite, et Pierre Langlois, inventaire, Crépin, 20 mars 1771.

Turcot, Marie, et Joseph Giguère, inventaire, Crépin, 21 juillet 1763.

Turcot, Simon, et Marie Vaillancourt, inventaire, Crépin, 9 février 1767.

Turcot, Simon, et Angélique Barette, donation à Charles Deblois, Crépin, 4 juillet 1772.

Turcot, Thérèse, et Charles Valin, inventaire, Bernard de Larivière, 12 octobre 1715.

Turet, Jacques, testament, Duquet, 15 juillet 1684.

Turet, Jacques, donation aux Récollets, Genaple, 13 février 1687.

Turgeon, Angélique, et Joseph Nadeau, inventaire, Nicolas Huot, 27 avril 1751.

Turgeon, Claire, et Abel Sageot (Sagot) dit Laforge, inventaire, Rivet, 9 mars 1712.

Turgeon, François, donation à Guillaume Couture, son beau-frère, Jacques Pinguet, 19 septembre 1741.

Turgeon, Jacques, donation à Abel Sageot (Sagot), et Claire Turgeon, ses beau-frère et soeur, Chambalon, 22 octobre 1694.

Turgeon, Jacques, et Marie Jean, inventaire, Barolet, 27 août 1731.

Turgeon, Jacques, et Marie Fournier, donation à Antoine Turgeon, leur fils, Fortier, 15 septembre 1773.

Turgeon, Jean, inventaire, Noël Duprac, 31 juillet 1742.

Turgeon, Jean, donation à Jean Turgeon et Marie-Madeleine Pichette, ses fils et belle-fille, Noël Duprac, 31 juillet 1742.

Turgeon, Jean, et Marie-Madeleine Pichette, inventaire, Parent, 23 juillet 1753.

Turgeon, Jean, et Marie-Madeleine Mimaux, donation à André Turgeon, leur fils, Fortier, 30 octobre 1760.

Turgeon, Louise, et Michel Maheu, inventaire, Parent, 8 janvier 1756.

Turgeon, Marie, veuve de Jean Bilodeau, testament, Crépin, 14 février 1781.

Turgeon, Pierre, et Marie-Anne Carrier, inventaire, Métru, 3 mai 1700.

Turpin, Jean-Baptiste, donation à Isabelle et Marie Turpin, ses soeurs, Charles Rageot, 16 septembre 1696.

U

Ulric, Catherine-Claude, donation à l'Hôpital-Général de Québec, Jean-Claude Panet, 16 août 1770.

V

Vachon, Anne-Thérèse, et Jean Turgeon, inventaire, Noël Duprac, 24 avril 1730.

Vachon, Françoise-Josephite, et Augustin Normandeau dit Deslauriers, inventaire, Dubreuil, 3 septembre 1725.

Vachon, Louis, et Marie-Angélique Landry, inventaire, Noël Duprac, 7 avril 1731.

Vachon, Louis, et Elisabeth Campagna, inventaire, Parent, 4 juillet 1757.

Vachon, Louise, et Pierre Mailloux, inventaire, Parent, 2 avril 1750.

Vachon, Madeleine, et Nicolas Mongeon, inventaire, J.-Robert Duprac, 12 janvier 1723.

Vachon, Marguerite, et Jean Doyon, inventaire, Jean-Claude Panet, 14 juillet 1760.

Vachon, Marguerite, et Ange Garnier, inventaire, Parent, 2 avril 1776.

Vachon, Marie-Anne, et Charles Garnier, inventaire, Noël Duprac, 23 juillet 1728.

Vachon, Marie-Louise, et Jacques-Joseph Bédard, inventaire, Geneste, 7 août 1778.

Vachon, Marie-Madeleine, et Pierre Vallée, inventaire, J.-Robert Duprac, 19 avril 1704.

Vachon, Noël, et Monique Giroux, inventaire Noël Duprac, 31 mars 1727.

Vachon, Noël, et Marie-Jeanne Bélanger, inventaire, Parent, 20 janvier 1763.

Vachon, Paul, inventaire, Vachon, 2 mai 1675.

Vachon-Desfourchettes, Pierre, et Catherine Soulard, inventaire, La Cetière, 4 juin 1703.

Vachon, Vincent, et Louise Cadieu, inventaire, J.-Robert Duprac, 18 février 1717.

Vachon, Vincent, et Marie-Madeleine Parent, inventaire, Noël Duprac, 21 mars 1726.

Vadeboncoeur — Voir Miraben dit Vadeboncoeur.

Vaillancourt, Bernard, veuf de Marie-Geneviève Bergeron, et Marie-Geneviève Marot, veuve en lères noces de Michel Lemay, donation à Marie-Charlotte Lemay, leur fille et belle-fille, et François de Sales Hamel, son fiancé, Guyard de Fleury, 13 février 1759.

Vaillancourt, Claude, et Geneviève Pichette, donation à Joseph Vaillancourt, leur fils, Crépin, 6 mars 1770.

Vaillancourt, Jean, et Marie-Catherine Pichette, inventaire, Sanguinet, 2 février 1751.

Vaillancourt, Louise, veuve de Pierre Dumas (Dumais) inventaire, Laneuville, 26 décembre 1721.

Vaillancourt, Marie-Louise, veuve de Prisque Greslon, testament, Choret, 28 décembre 1742.

Vaillancourt, Marie-Madeleine, et Amador Turcot, inventaire, Crépin, 12 janvier 1771.

Vaillancourt, Paul, et Marie Ratté, inventaire, Crépin, 14 mars 1763.

Vaillancourt, Robert, et Marie Gobeil, inventaire, Jacob père, 12 avril 1700.

Vaillancourt, Robert, donation à François Vaillancourt, son frère, Genaple, 30 octobre 1708.

Vaillant, Antoine, et Marie-Madeleine-Ursule Lajus, inventaire, Dulaurent, 11 novembre 1737.

Valade, Cécile, inventaire, Geneste, 9 mai 1773.

Valade, Jean, et Marianne Gaudreau (Gotreau), donation mutuelle, Noël Duprac, 16 juin 1733.

Valade, Jean, et Marianne Gaudreau (Gotreau), donation à Jean Valade, leur fils, Noël Duprac, 16 juin 1733.

Valade, Jean, et Marie-Josephte Lefebvre, donation mutuelle, Noël Duprac, 16 juin 1733.

Valade, Jean, et Marie-Joseph Lefebvre, donation mutuelle, Noël Duprac, 1er février 1734.

Valade, Marguerite, veuve de Pierre Laroche et de Pierre Dubreuil, testament, Lanoullier, 7 août 1750.

Valcour — Voir Morin de Valcour.

Valin, Charles, et Louise Darveau, inventaire, Jacques Pinguet, 29 mars 1745.

Valin, Ignace, donation à Jean et Charles Valin, ses neveux, Geneste, 12 avril 1769.

Valin, Jean, et Catherine Dubreuil, donation mutuelle, Barbel, 2 octobre 1727.

Valin, Nicolas, et Anne Trud, inventaire, Bernard de Larivière, 7 juillet 1713.

Valiquet, Jean, donation à Denis Guyon et Elisabeth Boucher, Gilles Rageot, 15 juillet 1684.

Vallée, Charles, veuf de Geneviève Creste, et Marie-Louise Parent, donation mutuelle, Moreau, 18 juillet 1764.

Vallée, Charlotte, veuve de Pierre Chauveau, inventaire, Jean-Claude Panet, 27 septembre 1756.

Vallée, Etienne, et Marie Marcoux (Marquou), donation à Antoine Vallée, leur fils, Fortier, 11 juillet 1767.

Vallée, Geneviève, et Jacques Parent, inventaire, Geneste, 30 juin 1750.

Vallée, Jean, et Marie Martin, inventaire, Vachon, 22 juin 1673.

Vallée, Jean, et Marie Chevalier, donation mutuelle, Du-laurent, 7 juin 1755.

Vallée, Jean, et Marie-Louise Marcoux, inventaire, Parent, 16 octobre 1758.

Vallée, Jean, et Marie-Louise Marcoux, donation mutuelle, Decharnay, 16 janvier 1759.

Vallée, Jean, veuf de Madeleine Mongeon, et Marie Chevalier, inventaire, Parent, 15 décembre 1760.

Vallée, Jean-Baptiste, et Thérèse Buisson, inventaire, Jean-Claude Panet, 16 septembre 1754.

Vallée, Josephte-Marie, et Jean-Baptiste Gilbert, inventaire, Saillant, 7 janvier 1762.

Vallée, Marguerite, veuve de Jean de Rainville, testament, Jacques Pinguet, 3 octobre 1740.

Vallée, Marie, et Jean Parent, inventaire, J.-Robert Duprac, 18 février 1721.

Vallée, Marie-Charlotte, veuve de Pierre Chauveau, donation à Charles Chauveau, son fils, Barolet, 28 juin 1755.

Vallée, Pierre, et Thérèse Leblanc, inventaire, Fillion, 21 octobre 1686.

Valette de Chevigny, Médard-Gabriel, et Marguerite Mailloux, donation à Victor et Marie-Josephte Valette de Chevigny, leurs enfants, Saillant, 16 août 1765.

Valette de Chevigny, Médard-Gabriel, testament, Saillant, 9 juillet 1776.

Vallier, François-Elzéar, prêtre des Missions Étrangères, inventaire (absent), Boucault de Godefus, 10 septembre 1746.

Vallière, Augustin, et Marie-Josephte Leclerc, inventaire, Fortier, 24 mars 1747.

Vallière, Jean, et Madeleine Roy, donation à Alexandre Vallière, leur fils, Fortier, 3 octobre 1766.

Vallière dit Lagarenne, Louis, et Angélique Legris dit Lépine, inventaire, Decharnay, 22 août 1758.

Vallière, Marie, et Pierre Forgues dit Monrougeau, inventaire, François Rageot, 29 août 1737.

Vallière, Pierre, et Marie-Anne Caillé, inventaire, Rivet, 20 avril 1713.

Vallière, Pierre, et Marguerite Gaboury, inventaire, Jacques Pinguet, 7 mars 1729.

Vallière, Pierre, et Marguerite Allaire, donation à Jean-Baptiste Vallière, leur fils, Fortier, 17 avril 1758.

Vallière, Pierre, et Marguerite Allaire (Dalaire), donation à Pierre Vallière, leur fils, Fortier, 5 novembre 1773.

Vallière, Pierre, et Marie-Anne Raby, donation à Jean-Baptiste Vallière, leur fils, Sanguinet, 25 janvier 1762.

Vallière, Thérèse, et Adrien Leclerc, inventaire, Fortier, 22 mars 1747.

Valois, Jean, prêtre, testament, Jacques Pinguet, 17 juin 1740.

Vanchy, Pierre de, testament, Genaple, 10 octobre 1693.

Vandal, Dorothée, et Pierre Barette, inventaire, Jacob fils, 4 février 1729.

Vandal, François, et Madeleine Pinel, inventaire, Jacob père, 7 février 1702.

Vandal, Jean-François, donation à François Vandal, son frère, La Cetière, 27 juillet 1713.

Vandal, Rosalie, et Augustin Fornel (Fournel), inventaire, Guyard de Fleury, 14 novembre 1755.

Vandandaigue, Jacquette, et Pierre Boutillet dit Saint-Amour, inventaire, J.-Robert Duprac, 12 juillet 1714.

Vandry, Michel, testament, Fortier, 4 mai 1759.

Vanech, Marie, veuve de Jean-Baptiste Desmeules, d'Eustache Lambert dit Dumont, épouse de Louis Deniort, testament, La Cetière, 21 février 1707.

Vanech, Marie, veuve de Jean-Baptiste Desmeules, d'Eustache Lambert dit Dumont, et Louis Deniort, inventaire, Genaple, 25 février 1707.

Vanier, Jean, testament (absent), Louet père, 15 juin

Vanier, Marguerite, et Charles Boyer, inventaire, Dubreuil, 31 juillet 1715.

Varambouville, Antoine, veuf de Marguerite Joubert, inventaire, Jacques Pinguet, 5 juillet 1742.

Varambouville, Louis, testament, Jean-Claude Panet, 17 mars 1758.

Varambouville, Louis, inventaire, Jean-Claude Panet, 17 mars 1758.

Varenes — Voir Gautier de Varenes.

Varin, Marie, veuve de René Branche et de Pierre Courois, épouse d'Anicet Boyer dit Jolicoeur, testament, Chambalon, 21 mars 1701.

Varin, Marie, veuve de René Branche et de Pierre Courois, et Anicet Boyer dit Jolicoeur, inventaire, Genaple, 20 avril 1701.

Varin (Marin), Marie, veuve de Jean Léonard dit Tourangeau, inventaire, Decharnay, 11 février 1756.

Vaucours — de Vaucours — Voir Pinguet de Vaucours.

Vauquelin (Voelin), Jacques, donation à Marc Bateau, Audouart, 29 septembre 1660.

Vauquelin dit Larose, Jacques, et Marie Blondel, donation mutuelle, Auber, 11 janvier 1665.

Vauquelin dit Larose, Jacques, et Marie Blondel, donation mutuelle, Auber, 14 . . . 1670.

Vauquelin dit Larose, Jacques, et Marie Blondel, donation à Marie Malo, Becquet, 7 septembre 1670.

Vauquelin (Vauclin) dit Larose, Jacques, et Marie Blondel, donation à l'Hôtel-Dieu de Québec, Gilles Rageot, 25 juillet 1672.

Vautour, Joachim, donation à l'Hôpital-Général de Québec, Jean-Claude Panet, 16 août 1770.

Veau dit Sylvain, Geneviève, veuve de François Racine, inventaire, Crépin, 25 avril 1754.

Veau dit Sylvain, Geneviève, veuve de François Racine, testament, Crépin, 18 juillet 1765.

Veau dit Sylvain, Marguerite, et Joseph-Toussaint Racine, inventaire, Crépin, 18 avril 1776.

Veau, Pierre, donation à François Sauvin, Gilles Rageot, 30 décembre 1689.

Veau, Pierre, donation à François Sauvin et Marie Baril (Bary), Chambalon, 3 janvier 1693.

Veau dit Sylvain, Pierre, donation à Pierre Veau dit Sylvain, son fils, Jacob fils, 2 février 1746.

Veau dit Sylvain, Pierre, testament, Jacques Pinguet, 22 mai 1746.

Veau dit Sylvain, Pierre, testament, Crépin, 28 février 1755.

Veau dit Sylvain, Pierre, et Catherine Racine, inventaire, Crépin, 27 mars 1755.

Veau, Sylvain, testament, Becquet, 9 octobre 1681.

Vecault (Becault dit Verreau), François, donation au Séminaire de Québec, Jacob père, 16 mars 1697.

Veillon dit Dupré, Antoine, donation à Guillaume Boucher, Vachon, 3 juillet 1684.

Veillon (dit Dupré), Antoine, inventaire, Jacob père, 13 janvier 1687.

Verdier dit Dragon, Pierre, donation à Pierre Léomont de Beauregard, Genaple, 7 mai 1697.

Verdon, Vincent, et Geneviève Pelletier, inventaire, Auber, 28 juillet 1665.

Vergeat dit Prénouveau, Jean, et Jeanne Boissel, inventaire, La Cetière, 7 avril 1728.

Verger — Voir Daubusson du Verger.

Vériеul, Gertrude, veuve de François Deblois et de Louis Gaulin, donation à Basile Deblois, son fils, Crépin, 9 janvier 1770.

Vériеul, Nicolas, donation à la chapelle Ste-Anne du Petit Cap, Auber, 18 mars 1660.

Vériеul, Nicolas, et Marguerite Desjardins, donation à Joseph Vériеul, leur fils, Jacob père, 27 mars 1708.

Vermette, Jacques, époux de Jeanne-Angélique Dupille, testament, Sanguinet, 21 février 1755.

Vermette, Marie-Anne, veuve de Jean de Lestage, testament, Jacques Pinguet, 4 mars 1732.

Vermette, Marie-Anne, veuve de Jean de Lestage, inventaire, Jacques Pinguet, 7 mars 1732.

Vermette, Marie-Josephite, veuve de Charles Queme-neur, et Michel-Joseph Gaulin, inventaire, Crépin, 20 novembre 1776.

Vermette, Ursule, veuve de Jean-Baptiste Macarty, donation à Ambroise Macarty, son fils, Geneste, 28 janvier 1762.

Vernier dit Courville, Jean-Baptiste, et Marie-Madeleine Montminy, inventaire, Jacques Pinguet, 14 décembre 1744.

Veron de Grandmesnil, Marguerite, veuve de Pierre Petit, donation à Angélique Petit, sa fille, Boucault de Godefus, 30 août 1743.

Verpillon, Pierre, testament, Sanguinet, 2 février 1759.

Verreau, Anne, donation à Joseph Boutillet, son neveu, Jacob fils, 14 décembre 1739.

Verreau, Barthélemy, et Marthe Quittel (Quinthal), inventaire, Jacob père, 28 février 1701.

Verreau, Barthélemy, et Marguerite Prieur, inventaire, Barbel, 13 janvier 1721.

Verreau, François, donation à Prisque Verreau, son neveu, Jacob fils, 5 novembre 1730.

Verreau, François, donation à François Verreau, son fils, Crépin, 29 octobre 1753.

Verreau, François, et Geneviève Gagné, inventaire, Crépin, 27 juin 1754.

Verreau, Jean-Marie, curé des paroisses de la Nouvelle-Beauce, donation à Elisabeth Gagnon, veuve de François Verreau, sa mère, Crépin, 4 avril 1771.

Verreau, Jeanne, et Jacques Cauchon, inventaire, Jacob père, 20 novembre 1711.

Verreau, Marguerite, veuve de Jacques Boutillet, donation à Geneviève Boutillet, sa fille, Nicolas Huot, 21 novembre 1749.

Verreau, Pierre, et Catherine Gravel, inventaire, Crépin, 30 janvier 1754.

Verret, Charles, testament, Sanguinet, 6 mai 1753.

Verret, Charles, veuf de Marguerite Tessier, inventaire, Decharnay, 21 octobre 1758.

Verret, Charles, inventaire, Geneste, 5 juin 1762.

Verret, Jacques, et Anne-Perrette Deguise, inventaire, Jacques Pinguet, 23 mars 1744.

Verret, Jacques, et Geneviève Tessier, inventaire, Geneste, 24 mars 1747.

Verret, Jean, testament, Jacques Pinguet, 7 mars 1731.

Verret, Jean, et Marie-Angélique Langlois, inventaire, Geneste, 17 juillet 1776.

Verret, Joseph, et Louise Renaud, inventaire, J.-Robert Duprac, 7 janvier 1709.

Verret, Joseph, veuf de Marie-Madeleine Pageot, et Marie-Louise Bédard, inventaire, Geneste, 10 juin 1770.

Verret, Marie-Anne, et Louis Rhéaume, inventaire, Noël Duprac, 5 septembre 1744.

Verret, Marie-Élisabeth, et Jean-Bernard Renaud, inventaire, Geneste, 30 avril 1749.

Verret, Marie-Josephite, et Jean-Baptiste Drolet, inventaire, Geneste, 23 mai 1749.

Verret, Marie-Josephite, veuve de Michel Berthiaume, et Pierre Pepin, inventaire, Geneste 27 septembre 1754.

Verret, Pierre, et Marie-Madeleine Bonillot, donation à François Durand et Marguerite Verret, leurs gendre et fille, Dulaurent, 6 juillet 1739.

Verret, Pierre, et Marie-Madeleine Bonillot (Boniot), inventaire, Geneste, 6 octobre 1749.

Verrier, Catherine, et Pierre Rondeau, inventaire, Vachon, 14 février 1685.

Verrier, Guillaume, inventaire, Decharnay, 10 janvier 1759.

Verrier dit Bon Appétit, Julien, testament, Jean-Claude Panet, 8 novembre 1751.

Veva, Julien, testament, Saillant, 10 septembre 1760.

Veziar (Vessier) dit Laverdure, François, et Marie Couture, donation mutuelle, Gilles Rageot, 27 février 1681.

Vézina, Angélique, et Antoine Ouvrard dit Laperrière, inventaire, Geneste, 3 juillet 1751.

Vézina, Charles, veuf de Geneviève Garneau, et Marie-Joseph Dubeau, inventaire, Crépin, 21 juin 1773.

Vézina, François, et Jeanne Marier, inventaire, Jacob père, 24 janvier 1701.

Vézina, François, et Marie Clément, inventaire, Jacob père, 2 avril 1708.

Vézina, François, donation à Charles Vézina, son frère, Sanguinet, 5 mai 1753.

Vézina, François, et Marie-Charlotte Dubreuil, inventaire, Barolet, 11 novembre 1757.

Vézina, François, et Charles Vézina, donation à Jean Vézina, leur frère, Nicolas Huot, 4 novembre 1762.

Vézina, Jean, veuf de Barbe Garneau, et Louise Sédillot, inventaire, Jacques Pinguet, 28 février 1741.

Vézina, Jean, et Bernardine Roy, donation à Pierre Vézina, leur fils, Crépin, 31 octobre 1767.

Vézina, Jean-Baptiste, testament, Crépin, 13 avril 1775.

Vézina, Joseph, et Marie-Jeanne Garneau, inventaire, Geneste, 12 février 1753.

Vézina, Joseph, et Catherine Jobidon, inventaire, Geneste, 16 avril 1762.

Vézina, Louis, testament, Parent, 3 mai 1753.

Vézina, Louise, et Charles Garnier (Grinier), inventaire, Verreau, 10 décembre 1714.

Vézina, Marguerite, et Nicolas Hébert, inventaire, Nicolas Huot, 23 mars 1751.

Vézina, Marie, et Jean Amiot, inventaire, Dubreuil, 13 juillet 1724.

Vézina, Marie-Agnès, épouse de Vincent Prévost, testament, Parent, 19 juin 1754.

Vézina, Marie-Agnès, veuve de Vincent Prévost, donation à Vincent Garnier et Marie-Madeleine Maheu, Parent, 25 avril 1760.

Vézina, Marie-Anne (Jeanne), et Noël Tardif, inventaire, Parent, 18 juillet 1764.

Vézina, Marie-Jeanne, et Jean Robitaille, inventaire, Geneste, 8 mai 1767.

Vézina, Nicolas, et Marguerite Jolivet, donation à Charles et Joseph Vézina, leurs fils, Jacob fils, 16 janvier 1746.

Vézina, Nicolas, et Marguerite Jolivet, donation à Charles et Joseph Vézina, leurs fils, Crépin, 16 janvier 1754.

Vézina, Pierre, et Jeanne Letartre, donation à Charles et François Vézina, leurs fils, Louet fils, 6 avril 1752.

Vézina, Prisque, inventaire, Crépin, 21 mars 1755.

Vézina, Ursule, veuve de Louis Riopel, donation à Louis Riopel, son fils, Geneste, 6 octobre 1763.

Vidal (Vuidal), Jean, et Marguerite Masse, inventaire, La Cetière, 11 septembre 1728.

Vien, Louis, et Anne-Catherine Martel, donation à Jean-Baptiste Vien, leur fils et beau-fils, Fortier, 30 septembre 1774.

Vienne, Joseph de, et Ursule Vaillant, donation à Joseph-Noël Noël, leur filleul, Jean-Claude Panet, 28 septembre 1764.

Vienne, Le sieur de, inventaire, Jean-Claude Panet, 4 octobre 1756.

Vienney-Pachot, François, et Charlotte-Françoise Juchereau, inventaire, Chambalon, 12 septembre 1701.

Vienney-Pachot, Marie-Françoise, veuve d'Alexandre Berthier de Villemur et de Nicolas Blaise des Bergères, testament, Barolet, 23 novembre 1749.

Vienney-Pachot, Marie-Françoise, veuve d'Alexandre Berthier de Villemur et de Nicolas Blaise des Bergères, inventaire, Barolet, 17 décembre 1749.

Vier (Vié), Marie-Xaintes, et Jean Poitras (Poidras), inventaire, Chambalon, 21 avril 1703.

Viez (Vié) de Lamothe, Marie, et Hubert Simon dit Lapointe, inventaire, Genaple, 3 juillet 1683.

Viger, Françoise, veuve de Grégoire Deblois, donation à ses enfants, Jacob père, 23 février 1706.

Vignault, Antoine, et Madeleine Pichette, veuve de Gabriel Gosselin, inventaire, Barolet, 26 janvier 1735.

Vignault, Marguerite, veuve de François Marchand, donation à Étienne Marchand, son fils, Jean-Claude Panet, 1er décembre 1767.

Vildaigre — Voir Perrault dit Vildaigre.

Villart, Pierre de, et Marguerite Leroux, inventaire, Duquet, 28 septembre 1665.

Villedonné, Étienne de, donation aux Ursulines de Québec, Dubreuil, 20 octobre 1721.

Villedonné, Étienne de, et Françoise Roussel, inventaire, Dubreuil, 24 septembre 1726.

Villemonde — Voir Liénard de Beaujeu de Villemonde.

Villemur — Voir Berthier de Villemur.

Villeneuve — Voir Amiot dit Villeneuve.

Villeneuve, Charles, et Anne Chalifour, donation à Pierre Chalifour, leur frère et beau-frère, Dubreuil, 2 mars 1721.

Villeneuve, François-Xavier, et Marie-Louise Bédard, inventaire, Geneste, 2 février 1759.

Villeneuve, Germain, et Marie-Joseph Parent, inventaire, Moreau, 17 avril 1761.

Villeneuve, Jacques, et Anne Chalifour, donation à Denis Villeneuve, leur fils, Geneste, 29 octobre 1750.

Villeneuve, Jacques-Charles, testament, Dulaurent, 30 mai 1746.

Villeneuve, Marie-Anne et Claude Thomas dit Bigaouette, inventaire, Saillant, 10 mars 1759.

Villeneuve, Marie-Charlotte, veuve de Joseph Lionais, donation à Charles Villeneuve, son frère, Moreau, 14 avril 1761.

Villeneuve, Marie-Geneviève, et François Girard dit Breton, inventaire, Boucault de Godefus, 9 avril 1754.

Villeneuve, Marie-Jeanne, veuve d'Étienne Bédard, et Simon Courtois, inventaire, Barbel, 25 février 1711.

Villeneuve, Marie-Madeleine, veuve de Jacques Bédard, inventaire, Geneste, 22 mars 1775.

Villeneuve, Marie-Thérèse, et François Bergevin, inventaire, Geneste, 10 juillet 1753.

Villeneuve, Mathurin, et Marguerite Lemarcher (Mercher) dit Laroche, donation à Pierre Villeneuve, leur fils, Genaple, 7 mars 1698.

Villeneuve, Mathurin, veuf de Marguerite Lemarcher dit Laroche, donation à Jacques Villeneuve, son fils, Chambalon, 22 novembre 1711.

Villeneuve, Michelle-Françoise, et Michel Magnan, inventaire, Noël Duprac, 6 avril 1731.

Villeray — Voir Rouer de Villeray.

Villiers (Williard), Françoise-Germaine, veuve de Joseph Routier, et Joseph Voyer, inventaire, Saillant, 10 avril 1764.

Villiers (Villard), Germain, veuf de Françoise Guillot, et Marie-Angélique Renaud, inventaire, Barolet, 29 août 1750.

Villiers — Voir Coulon de Villiers.

Villoin dit Lespérance, Pierre, testament, Becquet, 5 septembre 1678.

Vincelotte — Voir Amiot dit Vincelotte.

Vincent, Joseph (huron), et Marguerite Bergevin, inventaire, Geneste, 26 juin 1767.

Vincent, Joseph (huron), inventaire, Geneste, 13 décembre 1775.

Vitart, Louise, épouse de Guillaume de Nevers, donation à François et Jacques de Nevers, ses fils, Chambalon, 15 juin 1715.

Vitré — de Vitré — Voir Denys de Vitré.

Vitry, Marguerite, veuve de Jacques Déry, donation à René Déry, son fils, Laneuville, 13 avril 1711.

Vivier (Viveray), Jacquette, et Jean Normand (Le Normand), inventaire, Audouart, 23 juillet 1661.

Vivier, Marie-Anne, et Maurice Rhéaume, inventaire, J.-Robert Duprac, 12 avril 1707.

Vivier, Marie-Charlotte, veuve de Joseph Bonneau dit Labécasse, inventaire, Saillant, 7 mars 1750.

Vivier, Pierre, et Marguerite Roy, inventaire, J.-Robert Duprac, 7 juin 1702.

Vivier, Pierre, et Marie-Catherine Dauphin, inventaire, Dulaurent, 27 juillet 1753.

Voble, Claude-Joseph-Dominique de, curé de Saint-Jean I.O., donation à Marie-Joseph Gosselin, veuve de Pierre Fontaine, sa ménagère, Jean-Claude Panet, 10 septembre 1764.

Volant de Chamblain, François, et Claire Jolliet de Mingan, inventaire, Louet fils, 1er août 1764.

Volant d'Haudebourg, Jean-Louis, et Marie Mars, veuve de Jean Jolliet de Mingan, inventaire, Jean-Claude Panet, 24 septembre 1761.

Volant, Nicolas, et Geneviève Niel, inventaire, La Cettièrre, 15 février 1703.

Voyer, Barthélemy, et Marianne Jobidon, inventaire, Jacob père, 10 février 1703.

Voyer, Catherine, et François Bélanger, inventaire, Verreau, 8 octobre 1715.

Voyer, Jacques, et Jeanne Routier, inventaire, Bernard de Larivière, 31 janvier 1713.

Voyer, Jacques, et Marie-Madeleine Bédard, inventaire, Geneste, 12 octobre 1757.

Voyer, Joseph, prêtre, testament (absent), Louet père, 22 mars 1738.

Voyer, Joseph, curé de Sainte-Anne de Batiscan, testament, François Rageot, 10 janvier 1743.

Voyer, Marguerite, et Jean-Baptiste Hardy, inventaire, François Rageot, 5 février 1725.

Voyer, Marie-Anne, et Louis Fiset, inventaire, Laneuville, 4 avril 1719.

Voyer, Marie-Anne, veuve de François Lafrance, donation à François Lafrance et Marie-Anne Bordeleau, ses fils et belle-fille, Nicolas Pinguet, 31 janvier 1750.

Voyer, Marie-Anne, et Joseph Robitaille, inventaire, Geneste, 24 mars 1755.

Voyer, Marie-Madeleine, et Hilaire Bernard de Larivière, inventaire, Dubreuil, 21 janvier 1713.

Voyer, Noël, et Geneviève Moreau, donation mutuelle, Louet père, 12 avril 1736.

Voyer, Pierre, et Catherine Crampon, donation à Barthélemy Voyer et Catherine Jobidon, leurs frère et belle-soeur, Jacob père, 1er mars 1695.

Voyer, Pierre, veuf de Marie-Thérèse Renaud, et Suzanne Touchette, veuve de Jean Perron, inventaire, Sanguinet, 28 mars 1753.

Voyer, Pierre, et Marie-Thérèse Valin, donation à Pierre Voyer, leur fils, Geneste, 18 janvier 1759.

Voyer, Pierre, et Marie-Thérèse Valin, inventaire, Geneste, 19 janvier 1759.

Voyer, Robert, et Marie-Madeleine Trépanier (Trépanny), inventaire, Dubreuil, 22 février 1724.

Voyer, Thérèse, et Nicolas Bonhomme, inventaire, Dubreuil, 6 mai 1711.

Voyer, Thérèse, et Bonaventure Beaumont, inventaire, Geneste, 21 janvier 1782.

Vualon de Messy, Claude-Gabriel, testament, Hiché, 10 février 1731.

W

Willis (Villis), Marie, et Jean Lecompte, inventaire, La Cetière, 19 avril 1704.

Willis, Marie, (veuve de Pierre Perreault), épouse de Barthélemy Cotton, testament, Barolet, 23 juin 1753.

Willis, Marie, veuve de Pierre Perrault, épouse de Barthélemy Cotton, testament, Sanguinet, 14 juin 1768.

Willis, Marie, veuve de Pierre Perrault, épouse de Barthélemy Cotton, testament, Sanguinet, 24 mars 1770.

Willis (Wellet), Marie-Thérèse, et Jean-Claude Louet, inventaire, Dulaurent, 2 mai 1746.

X

Xaintes, Claude de, et Françoise Jaché (Zaché), inventaire, Genaple, 22 novembre 1685.

Xaintes, Claude de, et Charles de Monseignat, inventaire, Genaple, 8 janvier 1704.

Xaintes, Étienne de, inventaire, Genaple, 4 décembre 1688.

Y

Yvelin, Pierre, donation à Jacques Gautier, Gilles Ra-geot, 17 juin 1673.

Yvelin, Pierre, et Marie-Anne Du Chemin, donation mutuelle, Duquet, 5 décembre 1678.

Yvon, Jeanne, veuve de Florent Bisson, et Jean Noël, inventaire, Becquet, 25 mai 1671.

TESTAMENTS OLOGRAPHES CONSERVES AUX
ARCHIVES JUDICIAIRES DE QUEBEC

Aberdeen, Percival Percy Ross, manufacturier, lieutenant dans le 42^e Bataillon de la Canadian Expeditionary Forces, de Québec, insinué le 21 mars 1917.

Adams, Kate, épouse de John Cape More, gérant de la Merchants Bank à Québec, insinué le 25 avril 1891.

Ahearn, Edward Henry, commis, de Québec, insinué le 14 juillet 1882.

Ahern, John Urquhart, avocat, de Québec, insinué le 6 février 1852.

Ahern, Julia, épouse de Johnson Jeremiah Dunlop, de Québec, insinué le 26 février 1906.

Ainslie, Gilbert, greffier de la Couronne à Québec, insinué le 28 mai 1824.

Aitken, Hugh, marchand, de Québec, insinué le 27 février 1840.

Alain, Alma, épouse d'Honoré Plamondon, de Saint-Raymond, insinué le 22 septembre 1932.

Alary, Cyrille, de Saint-Casimir, insinué le 28 octobre 1878.

Alary, Elizabeth, veuve de Jean Rochon, de Saint-Augustin, insinué le 2 juin 1900.

Allen, Camelia, de Québec, insinué le 7 octobre 1935.

Allen, Charles Edward, de Québec, insinué le 14 juillet 1885.

Allen, Mary, de Saint-Romuald, insinué le 16 décembre 1937.

Allen, Mathilda, épouse de Thomas Chesmer Weston, de Québec, insinué le 17 octobre 1903.

Alleyn, l'honorable juge Richard, de Québec, insinué le 3 août 1883.

Ambrose, John Roxburgh, gérant de Banque, de Québec, insinué le 22 mars 1915.

Amyot, Emily, employée au bureau d'Enregistrement, célibataire, de Québec, insinué le 8 juillet 1925.

Amyot, Florida, veuve d'Alfred Jolicoeur, de Québec, insinué le 29 octobre 1938.

Amyot, Jean-Baptiste, député-shérif, de Québec, insinué le 29 avril 1913.

Amyot, J.-E. Albert, du Lac Mégantic, insinué le 24 décembre 1936.

Anctil, Jean-Laughlin, notaire, sous-inspecteur des postes à Québec, insinué le 20 août 1892.

Anderson, Elizabeth Magdalene, épouse de Joseph B. Forsyth, percepteur des Douanes au port de Québec, de Saint-Colomban de Sillery, insinué le 24 août 1911.

Anderson, Helen Hunt, célibataire, de Québec, insinué le 27 février 1905.

Anderson, Helen, veuve de John Breakey, de Breakeyville, insinué le 23 juin 1931.

Anderson, Jane, veuve de Patrick Thomas Hickey, de Québec, insinué le 29 mars 1900.

Anderson, Jane, veuve de William Hedley Anderson, insinué le 26 mai 1880.

Anderson, John Paterson, marchand, de Québec, insinué le 21 mai 1867.

Anderson, Margaret, épouse de George Breakey, de Breakeyville, insinué le 4 mai 1937.

Anderson, Mary Jane, veuve de Samuel Putney, de New-York, U.S.A., marchand, insinué le 21 mai 1926.

Anderson, Matthew Wheatley, autrefois de Québec, insinué le 11 mars 1886.

Anderson, William, interprète, de Lévis, insinué le 27 août 1914.

Anderson, William, ancien marchand de bois, de Québec, insinué le 12 juin 1913.

Anderson, William Dawson, commandeur dans le "Peninsular and Oriental Steamship Company", de Somerset, Angleterre, insinué le 2 novembre 1906.

Anderson, William Hedley, autrefois de Québec, insinué le 5 mai 1870.

Andrews, Bertha, veuve de Jean-Baptiste Gingras, de Québec, insinué le 20 juillet 1938.

Andrews, Ferdinand Henry, marchand, de Québec, insinué le 7 septembre 1898.

Andrews, Ferdinand Henry jr, marchand, de Québec, insinué le 3 octobre 1908.

Andrews, Henry Ogden, avocat, de Montréal, insinué le 27 mai 1884.

Andrew, William, ancien recteur de la High School, Québec, insinué le 11 février 1871.

Arcand, Marie-Louise, épouse de David Bédard, cultivateur, de Deschambault, insinué le 12 avril 1920.

Arcan, Marie-Louise, veuve d'Eugène Furois, de Québec, insinué le 21 juin 1938.

Argue, Thomas Halliday, de Sillery, insinué le 7 janvier 1909.

Arpin, l'abbé Louis-Stanislas, prêtre, ancien curé du Sacré-Cœur de Rimouski, insinué le 23 février 1918.

Arsenault, Monseigneur J.-Clovis, chanoine de Québec, insinué le 22 août 1929.

Ashcroft, John, cultivateur, de Saint-Patrice, insinué le 5 août 1897.

Ashe, William Austin, arpenteur, directeur de l'Observatoire de Québec, insinué le 16 janvier 1894.

Ashworth, Sophia Louisa, veuve de John Ashworth, assistant-commissaire général, insinué le 24 novembre 1868.

Asselin, l'abbé Joseph, curé de l'Ange-Gardien, insinué le 4 avril 1856.

Asselin, Napoléon, insinué le 21 octobre 1931.

Asselin, Raphaël, de Saint-Pierre I.O., insinué le 8 avril 1927.

Atkinson, Caroline, autrefois de Québec, insinué le 17 avril 1878.

Atkinson, Donald Cameron Thomson, de Saint-Romuald, insinué le 21 novembre 1930.

Atkinson, Harriet, autrefois de Québec, insinué le 27 mars 1872.

Atkinson, Henry, marchand, de Québec, insinué le 14 décembre 1865.

Atkinson, Jessie, célibataire, de Québec, insinué le 24 octobre 1910.

Aubé, Rosario Donatien, de Québec, insinué le 28 février 1940.

Aubert, Alphonse-Clovis, de Québec, insinué le 11 mai 1938.

Aubert de Gaspé, Elmire, veuve de sir Andrew Stuart, juge en chef de la Cour Supérieure de Québec, insinué le 15 mars 1899.

Aubert, T.-Gaudias, de Québec, insinué le 12 janvier 1940.

Aubin, Francis, rentier, de Saint-Agapit, insinué le 29 juin 1911.

Aubin, William, épicier de Sillery, insinué le 2 mai 1900.

Auclair, l'abbé Joseph, curé de Notre-Dame de Québec, insinué le 7 décembre 1887.

Audette, Gabrielle, épouse de Charles-J. Baillargeon, notaire, de Québec, insinué le 29 août 1911.

Audette, l'abbé Marie-Léon-Philippe-Ernest, prêtre du séminaire de Québec, insinué le 25 juillet 1878.

Audet dit Lapointe, Marie-Anne, épouse d'Eugène-Brousseau, menuisier, de Portneuf, insinué le 29 octobre 1921.

Audet dit Saint-Jean, Stéphanie, veuve de Joseph-Octave Dessaint dit Saint-Pierre, commerçant de Québec, insinué le 4 avril 1907.

Auger, Arthur-L., de Québec, insinué le 5 octobre 1938.

Auger, Elise, épouse d'Alphonse Noël, rentier, de Deschambault, insinué le 12 mars 1910.

Auger dite Anaise, Elmire, épouse de Joseph Côté, de Fortierville, insinué le 23 mai 1930.

Auger, Marie-Anna, de Québec, insinué le 11 juillet 1928.

Austin, Ida-Louise, épouse de Francis James Austin, de Québec, insinué le 18 mars 1940.

Aylwin, Charles, notaire, du Cap-Santé, insinué le 5 juin 1877.

Aylwin, Thomas Connolly, avocat, de Québec, insinué le 21 octobre 1920.

B

Babin, Anastasie, épouse d'Amable Charron, marchand, de Saint-Jean-Port-Joli, insinué le 15 février 1833.

Back, Margaret, veuve de James Andrew Ross, de Québec, insinué le 20 mars 1911.

Bacquet, l'honorable J.-B.-Édouard, juge de la Cour Supérieure, insinué le 16 avril 1853.

Bagg, Mary Ann Louisa, épouse de John de Toissier Gogy Porteous, gérant de la banque de Montréal, à Québec, insinué le 31 octobre 1887.

Bagley, John, autrefois de Saint-Patrice-de-Beaurivage, insinué le 4 août 1893.

Baillargé, Alice, de Québec, insinué le 2 novembre 1933.

Baillargé, Hélène, épouse de Lucien Têtu Bacon, de Québec, insinué le 25 février 1930.

Baillargé, W.-D., de Québec, insinué le 22 décembre 1932.

Baillargeon, Adjutor, de Québec, insinué le 19 juin 1940.

Baillargeon, Elzéar, avocat, de Québec, insinué le 8 octobre 1935.

Baillargeon, Mgr Charles-François, archevêque de Québec, insinué le 11 mai 1872.

Baillargeon, l'honorable Pierre, sénateur, de Québec, insinué le 4 février 1892.

Bain, Elizabeth Graham, de Sainte-Pétronille, I.O., insinué le 22 janvier 1927.

Bain, James, maître de Marine, autrefois de Newcastle, Angleterre, décédé à Québec, insinué le 5 juillet 1911.

Baird, Janes, veuve de John Marshall, sergent dans l'Artillerie Royale, à Québec, insinué le 24 mars 1874.

Baker, Catherine, épouse de James Maguire, plombier, de Québec, insinué le 16 décembre 1897.

Baker, William, de Québec, insinué le 7 décembre 1852.

Balfour, Révérend Andrew Jackson, Archidiacre, de Québec insinué le 10 octobre 1923.

Barbarin, Daniel, rentier, de Sainte-Jeanne de Neuville, insinué le 29 septembre 1913.

Barbeau, Marie-Mélina, épouse de Jacques Laberge, de Beauport, insinué le 22 mai 1928.

Barclay, Charles Munro, de Québec, insinué le 15 novembre 1929.

Baril, Odile, épouse de Zéphirin Gingras, de Québec, insinué le 9 janvier 1913.

Baristo, Webster, caporal, de New-Carlisle, insinué le 28 août 1918.

Barnabé, Charles, cultivateur, de Saint-Étienne de Lauzon, insinué le 26 août 1913.

Barnsley, John, de Québec, armurier de Sa Majesté, insinué le 4 mars 1791.

Baron, Albert, père, de Bienville, insinué le 19 novembre 1932.

Barrow, Martha Maud, célibataire, de Québec, insinué le 28 juin 1920.

Barry, Anne, veuve de Johnston Burns, arrimeur, de Québec, insinué le 23 février 1920.

Barry, Henri-D., de Québec, insinué le 9 août 1935.

Barry, Joseph-Léon, chauffeur, de Québec, insinué le 20 juillet 1915.

Barsam, Clara, épouse de David Ortenberg, de Québec, insinué le 26 juin 1928.

Barthe, Ulric, fonctionnaire public, de Québec, insinué le 16 septembre 1921.

Bartlett, Martha, de Lévis, insinué le 31 mai 1876.

Bates, Elizabeth, veuve de John Shaw, de Québec, insinué le 6 avril 1920.

Battle, John James, de Québec, insinué le 7 janvier 1941.

Bazin, Philippe-Joseph, négociant, de Québec, insinué le 3 août 1932.

Bazin, Pierre-Isidore, marchand, comptable, de la Pointe-aux-Trembles, insinué le 17 février 1916.

Beaudet, Emma, veuve d'Hercule Laliberté, insinué le 14 avril 1930.

Beaudet, Georges, rentier, de Saint-Louis de Lotbinière, insinué le 14 juin 1933.

Beaudet, J.-Ésdras, médecin, de Saint-Jean-Deschailons, insinué le 17 avril 1934.

Beaudet, Thomasie, veuve de Rémi Beaudet, insinué le 31 janvier 1927.

Beaudette, Eléonore, célibataire, de Saint-Jean-Deschailons, insinué le 19 mai 1906.

Beaudin, Michel de Lévis, insinué le 28 juillet 1926.

Beaudoin, Georges, de Saint-Casimir, insinué le 24 février 1930.

Beaudoin, Joseph-Esdras-Adéa, charron, de Saint-Étienne de Beaumont, insinué le 2 novembre 1923.

Beaudoin, Marguerite, de Lévis, insinué le 10 juillet 1939.

Beaudoin, Marie-Georgianna-Octavie-Irène, épouse de François-Xavier Mercier, cantonnier, de Saint-Louis de Pintendre, insinué le 22 septembre 1920.

Beaudoin, Napoléon, de Québec, insinué le 22 juin 1928.

Beaudoin, Rose-Délina, épouse d'Alphonse Bréard, de Québec, insinué le 9 janvier 1940.

Beaudry, Alma, épouse d'Édouard-Larue Burroughs, avocat, de Québec, insinué le 19 février 1923.

Beaudry, Paul-É., de Québec, insinué le 4 février 1937.

Beaulé, Zélia, épouse d'Amédée Durand, journalier, de Saint-Henri de Lévis, insinué le 8 février 1919.

Beaulieu, Alice, de Québec, insinué le 24 juillet 1934.

Beaumont, Alice, épouse d'Xavier Daigle, cultivateur, de Charlesbourg, insinué le 4 mars 1924.

Beaumont, l'abbé Pierre, de Saint-Jean-Baptiste des Écureuils, insinué le 12 novembre 1879.

Beauregard, Albina, veuve d'Arthur Demers, de Saint-Fidèle, insinué le 17 octobre 1940.

Beaurivage, Joseph-Ragot, de Breakeyville, insinué le 1er juin 1933.

Bédard, l'abbé Antoine, curé de Charlesbourg, insinué le 16 mai 1837.

Bédard, Antonio, boucher, de Charlesbourg, insinué le 27 janvier 1919.

Bédard, Édouard, avocat, de Beauport, insinué le 4 février 1927.

Bédard, Florestine, de Québec, insinué le 22 mars 1938.

Bédard, Isidore, avocat, décédé à Paris le 14 avril 1833, insinué le 10 septembre 1833.

Bédard, Jacques, cultivateur, de Notre-Dame des Laurentides, insinué le 29 avril 1913.

Bédard, Joseph, de Québec, insinué le 19 juillet 1935.

Bédard, Joseph-Octave, gardien à l'Asile de Beauport, insinué le 24 avril 1902.

Bédard, Julie, épouse de Joseph Légaré, cultivateur, de Notre-Dame des Laurentides, insinué le 23 septembre 1911.

Bédard, Sévérine alias Célerine, de Québec, insinué le 5 janvier 1932.

Bédard, Révérend Lucien-Charles, de Sainte-Foy, insinué le 13 septembre 1939.

Bédard, Marie, de Saint-Michel de Bellechasse, insinué le 6 février 1908.

Bédard, Marie, veuve de Frédéric Verret, cultivateur, de Stoneham, insinué le 27 novembre 1922.

Bédard, l'abbé Pierre-Jacques, décédé à Yankton, Dakota, E.U., le 26 décembre 1876, insinué le 27 janvier 1877.

Beggs, Joseph, autrefois d'Aughmallock, Irlande, insinué le 18 septembre 1834.

Bégin, Anna, épouse de Joseph Bégin, insinué le 21 avril 1928.

Bégin, Charles-Eudore, de Saint-David de l'Aubervière, insinué le 3 juillet 1933.

Bégin, Emélie, épouse de Ferdinand Lapierre, de Breakeyville, insinué le 18 juin 1938.

Bégin, Émélie, épouse de Joseph Alma Taylor, de Lévis, insinué le 12 octobre 1937.

Bégin, Joseph, de Sainte-Marguerite, insinué le 7 décembre 1928.

Bégin, Son Éminence le Cardinal Louis-Nazaire, Archevêque de Québec, insinué le 12 août 1925.

Bégin, Rebecca, veuve de L.-Honoré Lapierre, de Lévis, insinué le 6 août 1932.

Begley, Francis, gentilhomme, de Saint-Patrice-de-Beaurivage, insinué le 2 mai 1911.

Begley, Thomas, cultivateur, de Saint-Patrice-de-Beaurivage, insinué le 15 juin 1920.

Behan, Andrew James, ancien marchand, de Québec, insinué le 18 juillet 1912.

Béland, Ferdinand, marchand, de Québec, insinué le 26 janvier 1892.

Béland, l'abbé Pierre, curé de Saint-Antoine-de-Tilly, insinué le 10 décembre 1859.

Béland, Zoé, de Saint-Raymond, insinué le 17 octobre 1923.

Bélangier, Georges-Charles, comptable de Québec, insinué le 12 avril 1934.

Bélangier, l'abbé François-Xavier, curé de Saint-Augustin de Portneuf, insinué le 26 août 1896.

Bélangier, Joseph, journalier, de Saint-Henri, insinué le 24 mars 1914.

Bélangier, Marie, célibataire, de Bienville, insinué le 25 avril 1923.

Bélangier, Marie, épouse d'Adalbert Larochelle, de Saint-Jean-Chrysostome, insinué le 11 décembre 1933.

Bélanger, Marie-Louise, épouse de Wilfrid Patry, insinué le 24 novembre 1927.

Bélanger, Pierre-Joseph, de Québec, insinué le 20 juillet 1897.

Belinge, Alexandre, de Québec, insinué le 29 octobre 1932.

Bell, William, constructeur de vaisseaux, insinué le 1er mars 1838.

Belleau, Eusèbe, avocat, de Québec, insinué le 28 mai 1929.

Belleau, Jean-Joseph, de Bienville, insinué le 28 janvier 1937.

Bellemare, Benjamin, de Macamic (Pontiac), insinué le 2 janvier 1919.

Belley, l'honorable Louis-de-Gonzague, de Québec, insinué le 14 juillet 1930.

Bellingham, Sydnew Robert, propriétaire à Québec, insinué le 15 août 1900.

Benoît, J.-Alcide, de Québec, insinué le 30 mai 1939.

Benoît, Alma-Delia, épouse de sir Jean-Georges Garneau, de Québec, insinué le 22 avril 1936.

Benoît, Eloi, cultivateur, de Deschambault, insinué le 21 avril 1913.

Benson, Thomas Cambria, gentilhomme, autrefois de Québec, insinué le 25 janvier 1873.

Benyon, Joseph Andrew, capitaine dans l'Artillerie Royal Canadian, autrefois de Québec, décédé à Londres, Angleterre, insinué le 8 octobre 1914.

Benyon, Joseph Andrew, capitaine dans l'Artillerie Royal Canadian, de Québec, insinué le 19 février 1915.

Bergeron, Annie, épouse d'Adolphe Dombrowski, de Château d'Eau, insinué le 10 mars 1939.

Bergeron, Edgar, cultivateur, de Saint-Antoine-de-Tilly, insinué le 5 juin 1915.

Bergeron, J.-Émile, de Québec, insinué le 16 septembre 1929.

Bernard, J.-Amédée, de Québec, insinué le 15 janvier 1936.

Bernard, Marie, veuve de Josaphat Blanchet, de Québec, insinué le 10 février 1936.

Bernard, Siméon, notaire, de Saint-Louis de Lotbinière, insinué le 9 septembre 1932.

Bernier, Achille, ingénieur, de Lauzon, insinué le 7 janvier 1937.

Bernier, Adéline, de L'Islet, insinué le 14 juillet 1898.

Bernier, Aurèle, de Québec, insinué le 7 mars 1932.

Bernier, Elise, veuve de Napoléon Bernier, de Saint-Édouard de Lotbinière, insinué le 7 juin 1935.

Bernier, Charles-Édmond, employé civil, de Québec, insinué le 6 mai 1925.

Bernier, Marie-Adéline, veuve d'Onésime Blouin, de Lévis, insinué le 17 avril 1914.

Berrigan, Philip, cultivateur, de Saint-Dunstan, insinué le 4 décembre 1874.

Berry, James, de la Rivière-aux-Pins, près Québec, cultivateur, insinué le 3 avril 1906.

Berthelot, Michel, notaire, de Québec, insinué le 28 mars 1840.

Bertrand, Napoléon, commerçant, de Québec, insinué le 31 janvier 1927.

Bews, Ellen, veuve de William Cross, de Québec, insinué le 3 janvier 1880.

Bigg, Isabella, épouse de William Richard Jewell, de Québec, insinué le 11 juillet 1929.

Bignell, Arthur Elliott, inspecteur de banque, de Québec, insinué le 8 mars 1906.

Bignell, Herbert Blake, agent d'assurance, de Québec, insinué le 20 février 1925.

Bignell, John, maître de poste, de Québec, insinué le 7 janvier 1835.

Bignell, William, notaire, de Québec, insinué le 19 septembre 1895.

Billingsley, Frederick, marchand, de Québec, insinué le 16 juin 1904.

Bilodeau, Adjutor, menuisier, de Québec, insinué le 3 juillet 1924.

Bilodeau, Amanda, veuve d'Abraham Philippon, de Québec, insinué le 31 mars 1937.

Bilodeau, Bernadette, de Québec, insinué le 7 juin 1937.

Bilodeau, Joseph-Aimé, de Québec, insinué le 30 juillet 1936.

Bilodeau, Madeleine, épouse d'Honoré Fréchette, cultivateur, de Saint-Nicolas, insinué le 10 décembre 1895.

Bilodeau, Marie-Pierre, veuve de Pierre Paradis, notaire, de Saint-Henri de Lauzon, insinué le 19 mars 1884.

Binet, Elzéar, de Québec, insinué le 3 juillet 1937.

Binet, Georgiana, veuve de Joseph Deslauriers, de Québec, insinué le 10 juillet 1937.

Binet, Philiat, rentier, de Québec, insinué le 13 avril 1937.

Bisaillon, Raoul, de Québec, insinué le 29 juin 1932.

Bisset, Arthur Stanley, de Québec, insinué le 8 avril 1937.

Bisset, James, agent manufacturier, de Gros Pin, Charlesbourg, insinué le 9 octobre 1906.

Bisset, William, de Gros Pin, insinué le 7 avril 1909.

Bissonnette, Joseph, de Québec, insinué le 29 mai 1935.

Black, l'honorable Henry, C.B., juge de la Cour de Vice-Amirauté à Québec, insinué le 22 août 1873.

Black, Richard James, de Québec, insinué le 28 mars 1933.

Blackstone, Henry, coroner, de Québec, insinué le 8 février 1825.

Blais, Arthémise, veuve de Charles Bellerive, de Québec, insinué le 19 mai 1919.

Blais, Lumina, célibataire, de Québec, insinué le 30 août 1923.

Blais, Marie-Blanche, épouse de Donat Godin, insinué le 24 novembre 1930.

Blanchet, Florence, épouse d'Herbert A. Laurie, de Québec, insinué le 22 février 1937.

Blanchet, Hippolite, rentier, de Saint-Louis de Lotbinière, insinué le 13 avril 1931.

Blanchet, Jean-Baptiste, de Québec, médecin, insinué le 6 septembre 1872.

Blanchet, Joseph, de Saint-Henri de Lévis, insinué le 15 mai 1936.

Blanchet, Victor, rentier, de Saint-Louis de Lotbinière, insinué le 14 juin 1933.

Bligh, John, commis de l'Ordonnance à Québec, insinué le 2 mai 1850.

Bligh, Mary Edyveau, veuve de John Martin Bligh, de Québec, insinué le 20 mars 1846.

Blondeau, Alma, de Québec, insinué le 15 janvier 1941.

Blondeau, François-Eusèbe, notaire, de Limoilou, insinué le 22 décembre 1910.

Blouin, Alexandrina, épouse de Jean Blouin, de Saint-Jean, I.O., insinué le 14 septembre 1903.

Blouin, Emma, veuve d'Albert Goulet, de Québec, insinué le 28 décembre 1935.

Blouin, François-Xavier, de Québec, insinué le 7 juin 1938.

Blouin, Joseph, de Saint-Jean, I.O., insinué le 5 juillet 1859.

Blouin, Joseph, cultivateur, de Sainte-Famille I.O., insinué le 14 décembre 1933.

Blouin, Joséphine, veuve de Maxime Pelletier, de Québec, insinué le 23 janvier 1939.

Blouin, Nestor alias Anastase, de Saint-Jean I.O., insinué le 11 mars 1936.

Blouin, Philippe, de Québec, insinué le 21 octobre 1936.

Boily, Emma, veuve de Jean-Baptiste Boivin, de Québec, insinué le 8 mars 1935.

Boily, Joseph alias Joseph-Arthur, de Saint-Joachim, insinué le 12 novembre 1938.

Bois, Étienne, perruquier, de Québec, insinué le 26 mars 1829.

Boisbriand, Honorine, de Québec, insinué le 10 octobre 1940.

Boisjoly, Adéline, épouse de Pierre Béland, cordonnier, de Saint-Raymond de Portneuf, insinué le 29 mai 1911.

Boissinot, Hélène, épouse de Joseph-Édouard Chabot, notaire, de Lévis, insinué le 1er mars 1919.

Boissonneault, Alphonse, de Beauport, insinué le 19 juillet 1926.

Boissonneault, Angèle, de Saint-Nicolas, insinué le 5 avril 1898.

Boissonneault, Henriette, veuve de Godfroi Brochu, d'East-Broughton, insinué le 19 janvier 1921.

Boisvert, Georges, de Sainte-Croix, comté de Lotbinière, insinué le 18 septembre 1928.

Boisvert, Paul, de Lévis, insinué le 30 septembre 1931.

Boivin, Jean, cultivateur, de Sainte-Foy, insinué le 20 février 1900.

Boivin, Joseph-Arthur, voyageur de commerce, de Québec, insinué le 1er septembre 1922.

Bolduc, Francis, de Lévis, insinué le 29 juin 1937.

Bolduc, Gaudiose, de Québec, insinué le 31 juillet 1935.

Bolduc, Honorius alias Honoré, cultivateur, de Saint-Tite-des-Caps, insinué le 7 novembre 1901.

Bolduc, Joseph, de Québec, insinué le 10 décembre 1937.

Bolduc, Ludger, capitaine au long cours, de Québec, insinué le 3 décembre 1892.

Bonhomme, Michel, cultivateur, du Cap-Rouge, insinué le 8 mars 1824.

Bonneau, L'abbé Édouard, de Québec, insinué le 27 février 1888.

Bonneau, Marie-Denise, épouse de Damase-Siméon Bilodeau, marchand, de Québec, insinué le 16 décembre 1896.

Boomer, Esther Eliza, de Québec, insinué le 4 décembre 1933.

Boomer, Francis Thomas, de Québec, insinué le 12 mai 1927.

Borne, Emméline, de Québec, insinué le 23 mars 1936.

Bossé, l'honorable juge Joseph-Noël, de Québec, insinué le 3 octobre 1881.

Bossé, Siméon, de Lévis, insinué le 2 août 1930.

Boston, Elizabeth, épouse de Donald MacLean Stewart, de Québec, insinué le 16 janvier 1878.

Boswell, Ernest Henry, commis, de Québec, insinué le 11 février 1896.

Boswell, James, brasseur, de Québec, insinué le 27 septembre 1893.

Boswell, William, médecin, de Québec, insinué le 25 août 1880.

Botherell, Thomas, charpentier, de Québec, insinué le 2 février 1848.

Botterell, John Henderson, écuyer, de Québec, insinué le 10 août 1911.

Bouchard, J.-Albert, de Québec, insinué le 11 octobre 1939.

Bouchard, Marie-Louise, épouse de feu Georges Guay, de Boston, insinué le 3 décembre 1926.

Bouchard, Ulysse, de Saint-Joachim, insinué le 16 octobre 1936.

Boucher, l'abbé Anselme, curé de la Pointe-aux-Trembles, insinué le 15 mars 1899.

Boucher, Arthémise, de Lévis, insinué le 21 mars 1940.

Boucher, Caroline, veuve en dernières nocces de Joseph-Léon Saucier, de Québec, insinué le 4 mars 1907.

Boucher de Boucherville, Georges, avocat, de Québec, insinué le 29 septembre 1894.

Boucher de la Bruère, ex-surintendant de l'Instruction Publique, de Québec, insinué le 19 mars 1917.

Boucher, Hermine, épouse de François-Xavier Blouin, employé civil, de Québec, insinué le 15 septembre 1921.

Boucher, Ilda, épouse d'Origène Lemieux, insinué le 5 juillet 1934.

Boucher de Niverville, Louise, veuve de Jean-Baptiste-Zéphirin Dubeau, de Québec, insinué le 11 janvier 1917.

Boucher, Regina, épouse de Louis-Némèze Bernatchez, commis-marchand, de Québec, insinué le 27 mars 1900.

Boucher, Rose-Hélène, épouse de M.D. Albert East, de Québec, insinué le 6 septembre 1931.

Boucher, Zéphirin, employé de la Compagnie Pâquet, de Québec, insinué le 18 août 1920.

Bouchette, Louisa Marjorie, veuve de Sir Ambrose Shea, ancien gouverneur de l'île de Terre-Neuve, décédée à Londres, insinué le 14 novembre 1910.

Bouchette, Robert Shore Milnes, commissaire des douanes, de Québec, insinué le 2 septembre 1879.

Boudreau, Diana, épouse de John M. Quinn, rentier, de Québec, insinué le 8 février 1879.

Bouffard, Alphonse, de Charny, insinué le 9 octobre 1940.

Bouffard, Délima, veuve de Bona Vézina, de Lévis, insinué le 13 octobre 1938.

Bouffard, Frederick, de Saint-Laurent, I.O., insinué le 17 décembre 1931.

Bouffard, l'honorable juge Pierre, de Québec, insinué le 30 novembre 1939.

Boulangier, Géraldine, épouse de Joseph Fiset, insinué le 13 août 1928.

Boulangier, Joseph-Octave, de Sainte-Agathe, insinué le 24 juillet 1902.

Boulay, François-Joseph alias Frank, ass.-surintendant des Pilotes, de Québec, insinué le 17 janvier 1936.

Bourassa, Marie-Rose-Agnès, épouse en secondes noces de François-Xavier Garant, libraire, de Québec, insinué le 12 février 1906.

Bourbeau, Eugénie, veuve de Pierre Côté, de Saint-Augustin, insinué le 14 mars 1940.

Bourek, Révérend William Harvey Hende, de Québec, insinué le 29 septembre 1883.

Bourgault, Marie-Anna, de Saint-Jean, I.O., insinué le 8 mai 1936.

Bourgault, Mary, veuve de Joseph Croteau, de Saint-Patrice-de-Beaurivage, insinué le 20 novembre 1940.

Bourgault, Odule, cultivateur, de Saint-Patrice-de-Beaurivage, insinué le 21 juin 1904.

Bourget, Aimé, de Lauzon, insinué le 10 juin 1937.

Bourget, Charles, notaire, de Lauzon, insinué le 26 mai 1877.

Bourget, Donalda, célibataire, de Bienville, insinué le 27 juillet 1925.

Bourget, Emma, veuve de Dosithée Boissinot, de Lévis, insinué le 16 octobre 1936.

Bourret, Clément, de Québec, insinué le 4 novembre 1940.

Boutet, Pierre, employé civil, de Québec, insinué le 28 mai 1918.

Boutin, Josephine, épouse de Joseph Plante, de Saint-Nicolas, insinué le 11 janvier 1939.

Bowell, Alicia Catherine Aubigny, célibataire, de Québec, insinué le 20 décembre 1913.

Bowen, L'honorable Edward, juge en chef de la Cour Supérieure du Bas-Canada, insinué le 25 avril 1866.

Bowen, l'honorable Edward Henry, juge du district de Gaspé, insinué le 12 juin 1849.

Bowen, Elizabeth Margaret, veuve de Vesez Boswell, de Québec, insinué le 27 décembre 1939.

Bowen, George Mountain, de Kinsale Bel Royale, Ile Jersey, insinué le 6 juillet 1911.

Bowen, Hilda, autrefois de Québec, insinué le 7 septembre 1891.

Bowen, Mary Ann, veuve d'Edson Fitch, de Québec, insinué le 29 août 1911.

Bowen, Mary Sophia, de Québec, insinué le 5 octobre 1883.

Bowie, James, du canton de Frampton, capitaine en retraite, autrefois du 103e Régiment, insinué le 4 juillet 1845.

Boxer, Jemina, veuve de Charles Elzéar Levey, de Sillery, insinué le 22 juin 1893.

Boyd, Eliza, veuve de John Bogue (ou Bogg), fermier, de Sainte-Catherine, insinué le 9 mars 1907.

Boyd, Mary, célibataire, de Sainte-Catherine, insinué le 9 mars 1907.

Bradley, Robert Joseph, avocat, de Québec, insinué le 8 avril 1935.

Bradshaw, Mary Turner, veuve de James Foster Bradshaw, de Québec, insinué le 19 juin 1884.

Bragdon, Harriet S., de Biddeford, Maine, U.S.A., insinué le 17 juin 1938.

Brassard, Alfred-Clément, de Québec, insinué le 6 août 1929.

Brassard, Joseph H., chef expéditeur pour les chemins de fer nationaux du Canada, insinué le 1er juin 1926.

Brassey, Thomas, entrepreneur, insinué le 23 décembre 1871.

Braud, Révérend Père Alexandre, Eudiste, de Québec, insinué le 12 juillet 1939.

Braün, Philippe, de Québec, insinué le 16 février 1934.

Bréard, Joseph-Olivier-David, autrefois de Carleton Place, Ontario, décédé à Québec, insinué le 26 décembre 1907.

Breakey, John, marchand de bois, de Québec, insinué le 5 juillet 1911.

Brennan, Peter, de Québec, insinué le 13 septembre 1940.

Brennan, Peter Wallace Bury, médecin vétérinaire, de Québec, insinué le 21 juin 1933.

Bresse, Olivier, de Charlesbourg, insinué le 17 décembre 1937.

Breton, Emma, épouse d'Adélard Turgeon, cultivateur, de Beaumont, insinué le 28 décembre 1894.

Breton, Odile, veuve de Ludger Lépine, de Saint-Jean de l'Île d'Orléans, insinué le 21 avril 1925.

Brewer, Jasper, ancien bibliothécaire de la Chambre d'Assemblée, insinué le 22 juin 1846.

Brindamour, Édmond, hôtelier, de Québec, insinué le 20 mai 1907.

Brisson, Léude, cultivateur, de Sainte-Philomène de Fortierville, insinué le 6 juillet 1915.

Briton, John, de Leeds, insinué le 21 mars 1861.

Brock, Helen, de Québec, veuve de William Coffin, de l'Original, Haut-Canada, insinué le 8 mai 1866.

Brodie, Charles Ernest, avocat, de Lévis, insinué le 23 février 1912.

Brodie, George, agent d'assurance, de Québec, insinué le 5 octobre 1920.

Brodie, Robert, gentilhomme, de Québec, insinué le 6 juin 1905.

Brodie, Thomas, marchand, de Québec, insinué le 1er juin 1894.

Brodie, Thomas Lorne, de Québec, insinué le 30 mai 1934.

Brodie, William, ancien marchand, de Québec, insinué le 21 avril 1908.

Broët, Théodore-Louis-Antoine, de Péribonka, député à la Législature de Québec, insinué le 15 janvier 1909.

Broster, Philomena Asterly, en religion Soeur Marie Sainte-Angèle de Mérici, religieuse du couvent de Jésus-Marie à Sillery, insinué le 28 mai 1927.

Brouard, Édouard, de Saint-Henri de Lévis, insinué le 27 janvier 1927.

Brousseau, Arthur, de Québec, insinué le 13 avril 1932.

Brousseau, George Downes, de Québec, insinué le 11 janvier 1934.

Brousseau, Jean-Docile, rentier, de Québec, insinué le 14 août 1908.

Brown, Caroline, épouse de William Clint, agent, de Québec, insinué le 8 septembre 1920.

Brown, Clement, de Donnacona, insinué le 6 octobre 1937.

Brown, Cornelius, de Québec, commerçant, insinué le 29 avril 1837.

Brown, Hannah, épouse de James Egan, cultivateur, de Saint-Sylvestre, insinué le 25 juillet 1917.

Brown, James, de Québec, insinué le 26 janvier 1938.

Brown, John, ancien marchand, de Québec, insinué le 6 mai 1904.

Brown, John, marchand de bois, de Québec, insinué le 9 avril 1919.

Brown, John, de Saint-Patrice-de-Beaurivage, insinué le 7 mai 1936.

Brown, Révérend Joseph, de Québec, insinué le 12 décembre 1842.

Brown, Joseph Geddes, cultivateur, de Saint-Romuald, insinué le 15 mai 1902.

Brown, Laura, épouse de Jules-Édouard Morazain, Surintendant Général des chemins de fer Nationaux, de Québec, insinué le 11 avril 1919.

Brown, Mary Ann, veuve d'Henry William Little, de Québec, insinué le 18 décembre 1897.

Browne, Agnes Gertrude Cavendish, en religion Sister Ann Peter, de Franklynn Road Haywards Heath Sussex, England, insinué le 21 janvier 1941.

Browne, Amelia, épouse du Reverend Henry George Cavendish Browne, recteur de Dungarvan, du comté de Waterford, Irlande, insinué le 20 novembre 1910.

Browne, Annie Kathleen De Montmorency, de Londres, Eng., insinué le 28 juin 1928.

Browne, Arthur Augustus Howe, de Saint-Louis, Miss., U.S.A., insinué le 29 mars 1938.

Browne, William Bryce, capitaine dans le 7e Régiment de Fusilliers, insinué le 11 février 1875.

Brownhill, Thomas, de Québec, insinué le 14 juillet 1809.

Bruce, John, ancien contrôleur des douanes de Sa Majesté, à Québec, insinué le 7 janvier 1859.

Bruce, Maria, épouse de Samuel Wellington Ross, de Québec, insinué le 30 mars 1910.

Brulotte, Odilon, de Lauzon, insinué le 26 janvier 1932.

Brun, Amelia, veuve de William LeMesurier, autrefois de Québec, décédée à Londres, Angleterre, insinué le 12 janvier 1920.

Brunelle, Louis-Oriace, machiniste, de O'Brien, canton de Privat, Témiscamingue, insinué le 25 mars 1919.

Brunet, François-Nicolas, arpenteur, de Québec, insinué le 31 octobre 1838.

Brunet, Marie-Louise, épouse de feu Charles-A. Parent, de Québec, insinué le 22 juillet 1937.

Buchanan, Alice Marion, de Lévis, insinué le 2 décembre 1940.

Buchanan, Ida Mary, épouse de John Hamilton, de Québec, insinué le 29 septembre 1936.

Bureau, Delphine, épouse d'Isidore Plamondon, de l'Ancienne-Lorette, insinué le 5 octobre 1888.

Bureau, Elzire, veuve de L.-Amédée Trudel, de L'Ange-Gardien, insinué le 1er avril 1938.

Burke, Margaret Donald, veuve de John Gray, avocat, décédée à Québec, insinué le 20 janvier 1915.

Burnet, David, marchand, de Québec, insinué le 7 juin 1853.

Burnet, David, de Québec, insinué le 4 octobre 1853.

Burnet, Peter, autrefois de Québec, insinué le 22 août 1870.

Burns, Catherine, épouse de John Mulleavey, cultivateur, de Saint-Patrice-de-Beaurivage, insinué le 20 octobre 1919.

Burns, Georges, de Québec, insinué le 15 mars 1927.

Burns, Mary, veuve de John Darling, maître marinier, de Québec, insinué le 2 avril 1836.

Burns, Michael, de Saint-Patrice-de-Beaurivage, insinué le 26 mai 1920.

Burns, William, de Québec, insinué le 13 septembre 1829.

Burroughs, Edward, avocat, ancien protonotaire, de Québec, insinué le 16 novembre 1871.

Bourroughs, Louis Frémont, avocat, de Québec, insinué le 5 septembre 1917.

Burstall, Amy Bell, de Québec, insinué le 2 avril 1941.

Burstall, Edith, de Québec, insinué le 2 novembre 1939.

Burstall, Edward, ancien marchand, de Québec, insinué le 16 février 1872.

Burstall, Henry, marchand, de Québec, insinué le 16 juin 1866.

Burstall, John, marchand, de Québec, insinué le 24 juillet 1914.

Burstall, John Forsyth, de Québec, insinué le 4 février 1931.

Bussière, Annette, épouse de Louis Lachance, de Breakeyville, insinué le 22 avril 1933.

Bussièrès, Ernest, comptable de Québec, insinué le 28 mars 1922.

Bussières, Philémon, de Saint-Henri de Lévis, insinué le 11 juillet 1940.

Buteau, Alphonse, garçon de buvette, de Québec, insinué le 18 novembre 1905.

Butler, Annie, veuve de James Brown, de Saint-Patrice-de-Beaurivage, Lotbinière, insinué le 23 juin 1939.

Butler, James, de Québec, insinué le 5 mars 1935.

Burtin, R.P. Nicolas-Victor, Oblat de Marie Immaculée, de Québec, insinué le 27 février 1903.

Byrne, Alexandre C., de Québec, insinué le 4 décembre 1940.

Byrne, Annie, veuve d'Étienne alias Stephen Allard, de Québec, insinué le 5 juillet 1935.

Byrne, Emely Josephine, épouse d'Alphonse-L. Auger, de Charlesbourg, insinué le 23 avril 1941.

C

Cadorette, Albina, épouse de Ludger Aubert, cultivateur, de Sainte-Agathe, insinué le 5 juillet 1897.

Cadoux, Révérend Père Auguste, M.S.C., de Beauport, insinué le 10 mai 1940.

Cahill, Henrietta, de Québec, insinué le 15 juillet 1936.

Cairns, John, commis, de Québec, insinué le 10 janvier 1884.

Caldwell, L'honorable Henry, de Québec, insinué le 5 juin 1810.

Caldwell, Sir Henry John, baronet, insinué le 20 décembre 1858.

Calvin, Delino Dexter, autrefois de Québec, insinué le 7 mai 1885.

Calway, James, menuisier, de Saint-Joseph-de-la-Beauce, insinué le 21 janvier 1857.

BIBLIOTHÈQUE
SAINT-SULPICE

Camman, Robert, marchand, de Québec, insinué le 10 juin 1825.

Campbell, Annie, veuve de Miles Copeland, autrefois d'Aurora, Illinois, décédé à Québec, insinué le 12 avril 1917.

Campbell, George Andrew Smith, employé civil, de Québec, insinué le 5 novembre 1932.

Campbell, John Saxton, de Québec, insinué le 2 juillet 1860.

Campbell, Margaret, institutrice, de Saint-Malo, insinué le 15 novembre 1901.

Cannon, L'honorable juge Lawrence John, de Québec, insinué le 3 février 1921.

Cannon, Marie-Mathilde, célibataire, de Québec, insinué le 2 mai 1921.

Cantin, Hénédine, épouse de Joseph Beaumont, de Sainte-Catherine de Portneuf, insinué le 7 mars 1933.

Cantin, Joseph, de Québec, insinué le 27 janvier 1938.

Cantin, Prosper, forgeron, de Saint-Augustin, insinué le 25 mars 1901.

Caouette, Jean-Baptiste, député protonotaire de la Cour Supérieure, de Québec, insinué le 17 août 1922.

Carbray, John Thomas, de Québec, insinué le 4 avril 1933.

Carette, Gaspard-Arthur, de Lévis, insinué le 18 novembre 1940.

Carman, William, marchand, de Québec, insinué le 22 mars 1831.

(Fin du 2ème volume)

UNIVERSITY OF TORONTO
JAN 15 1948

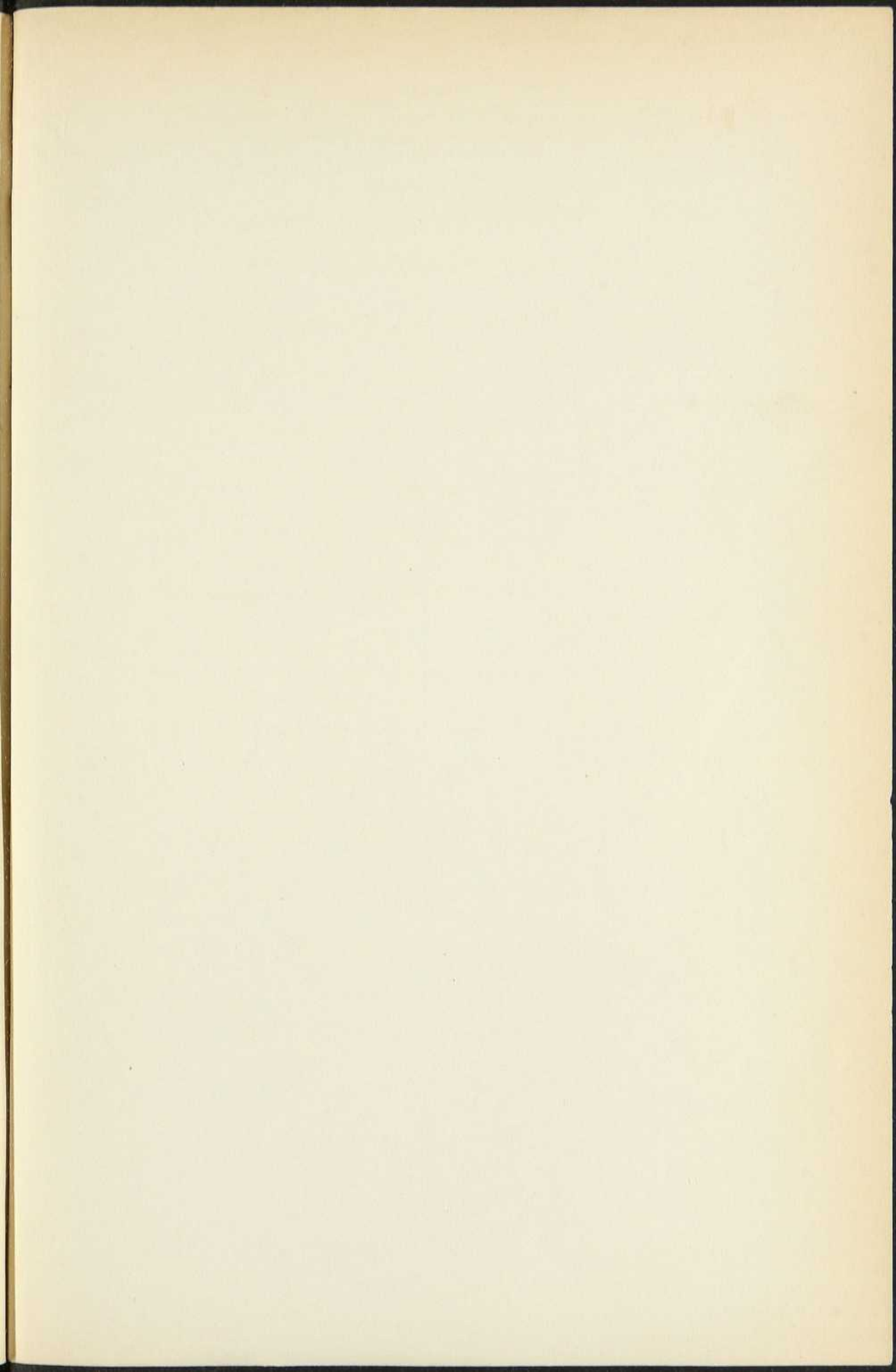

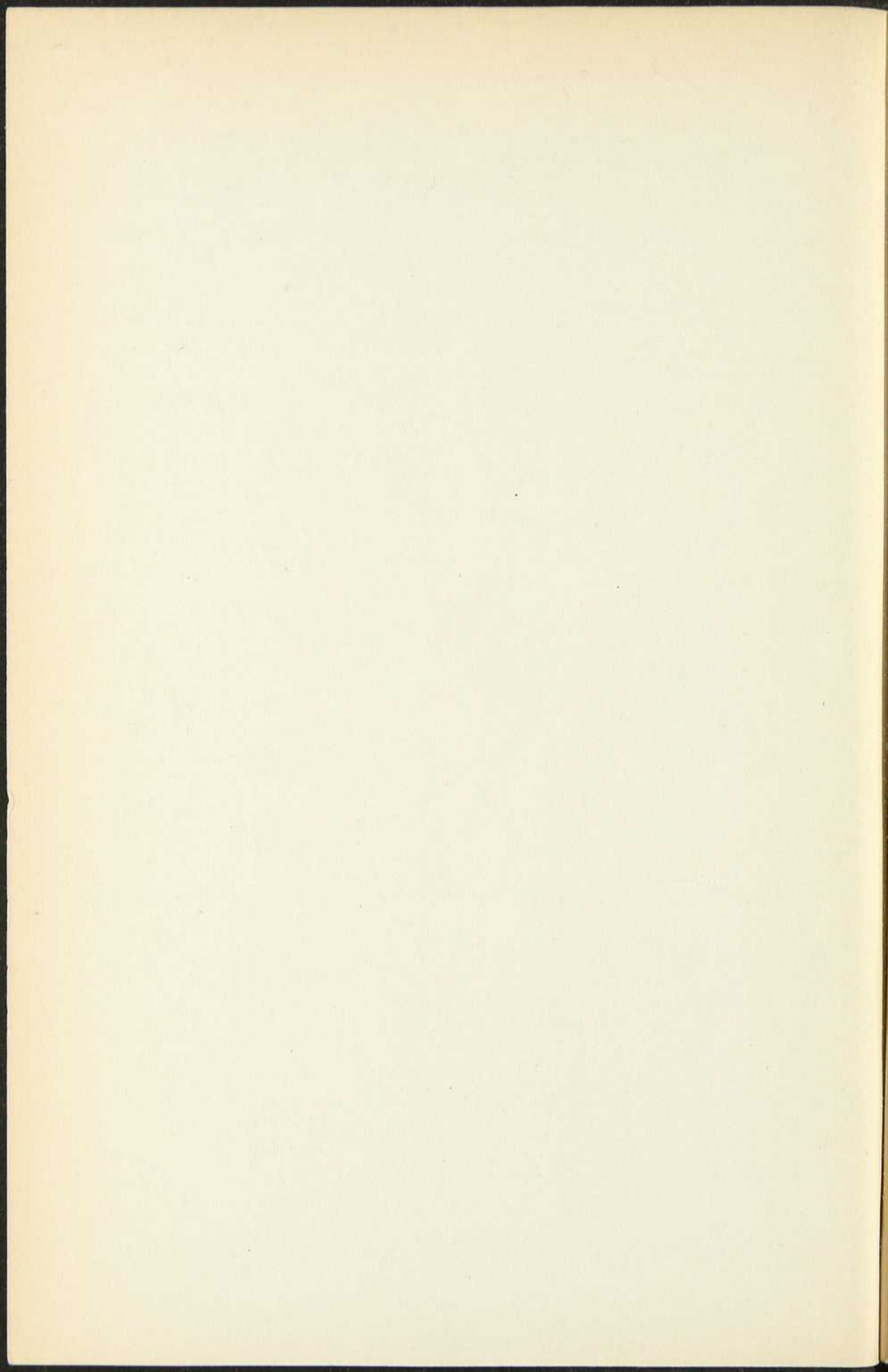

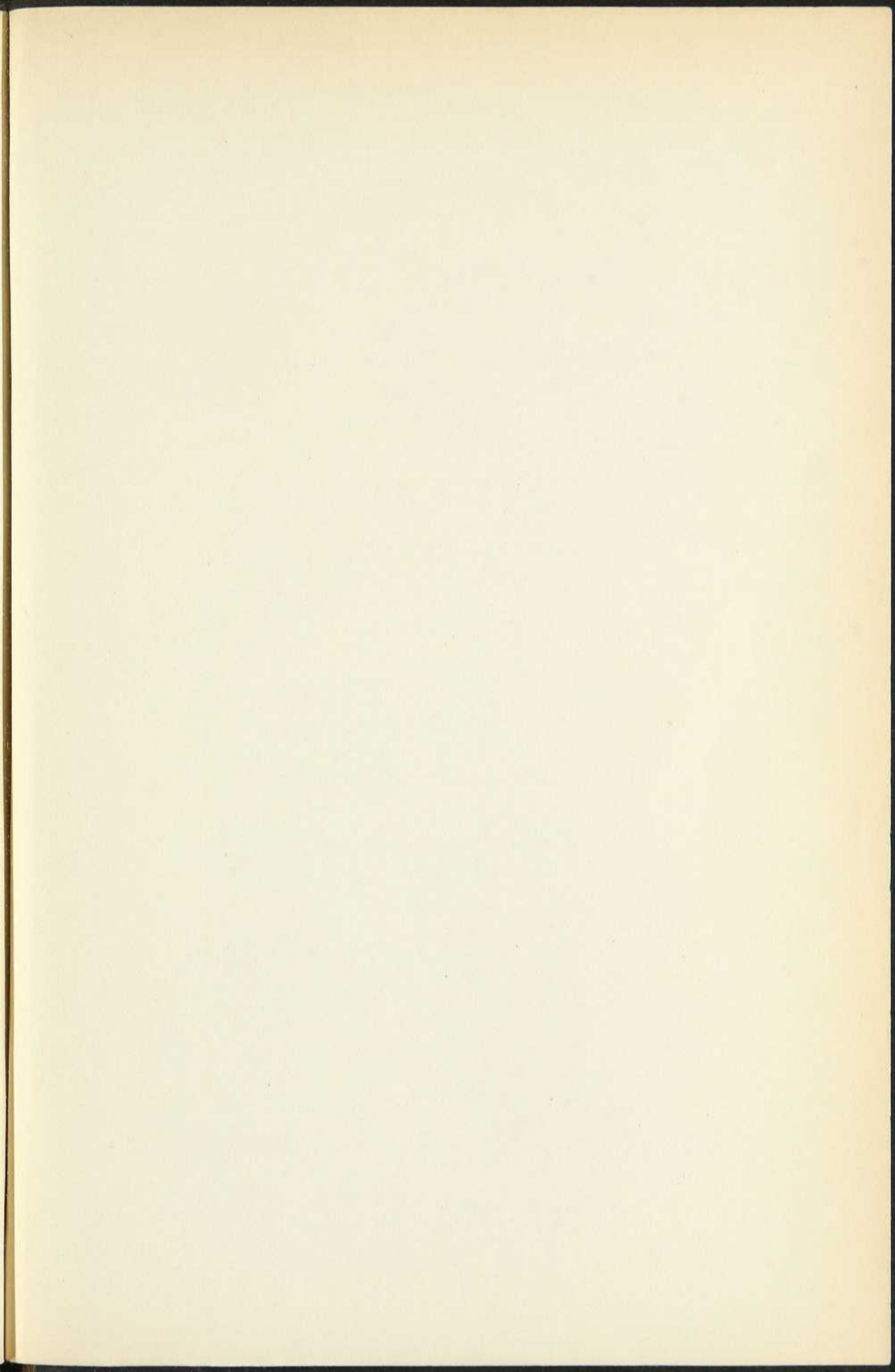

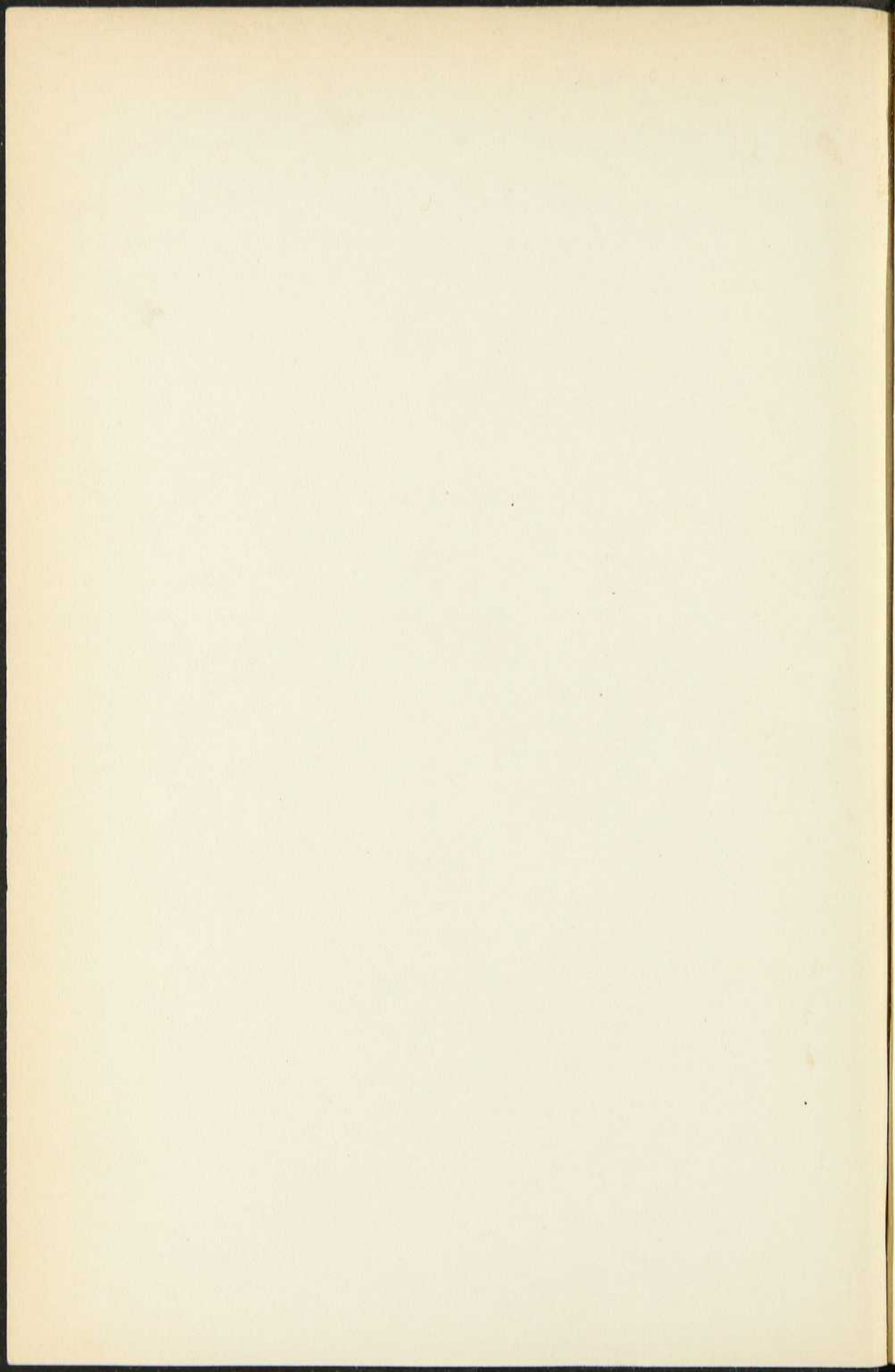

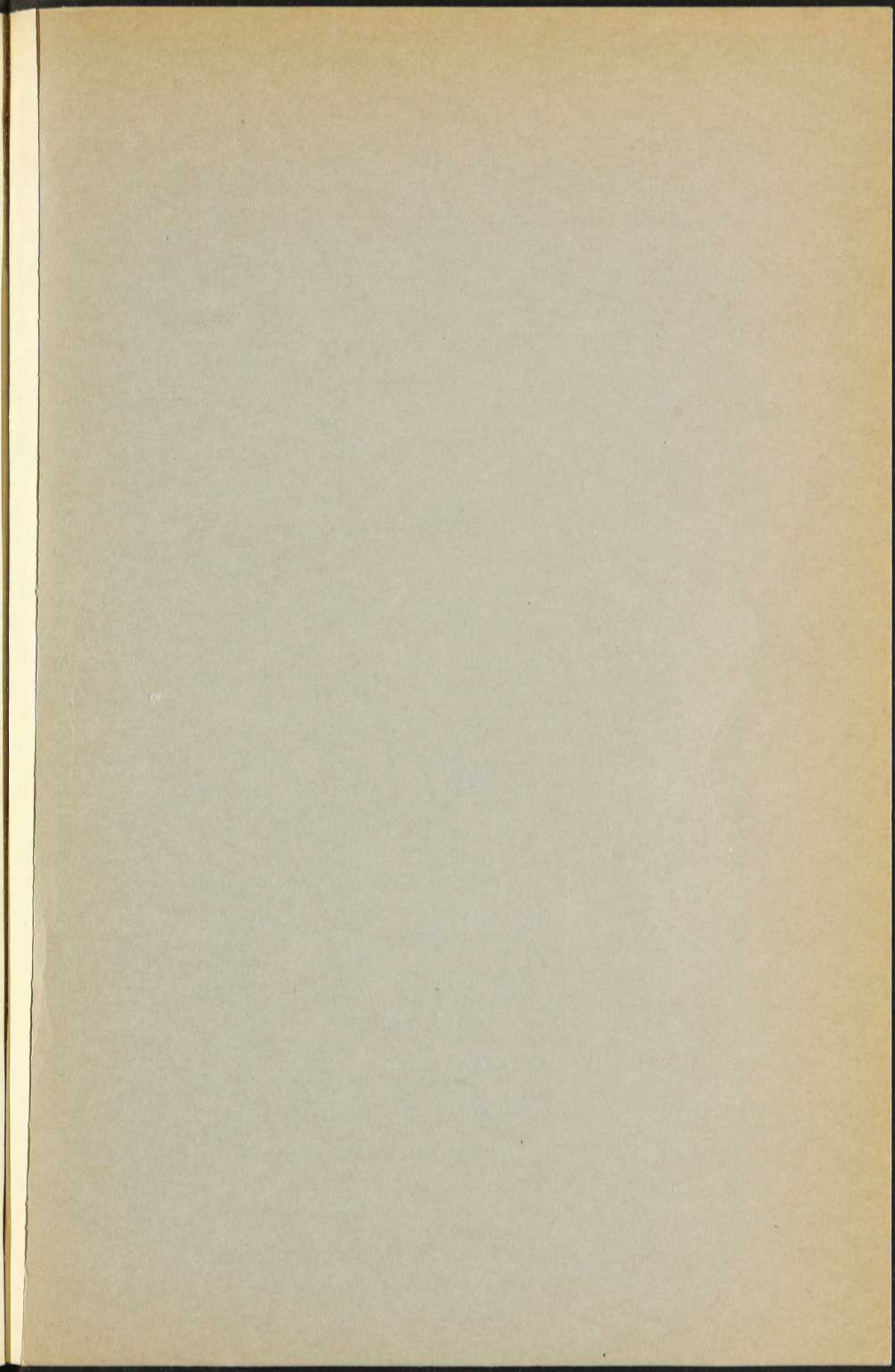

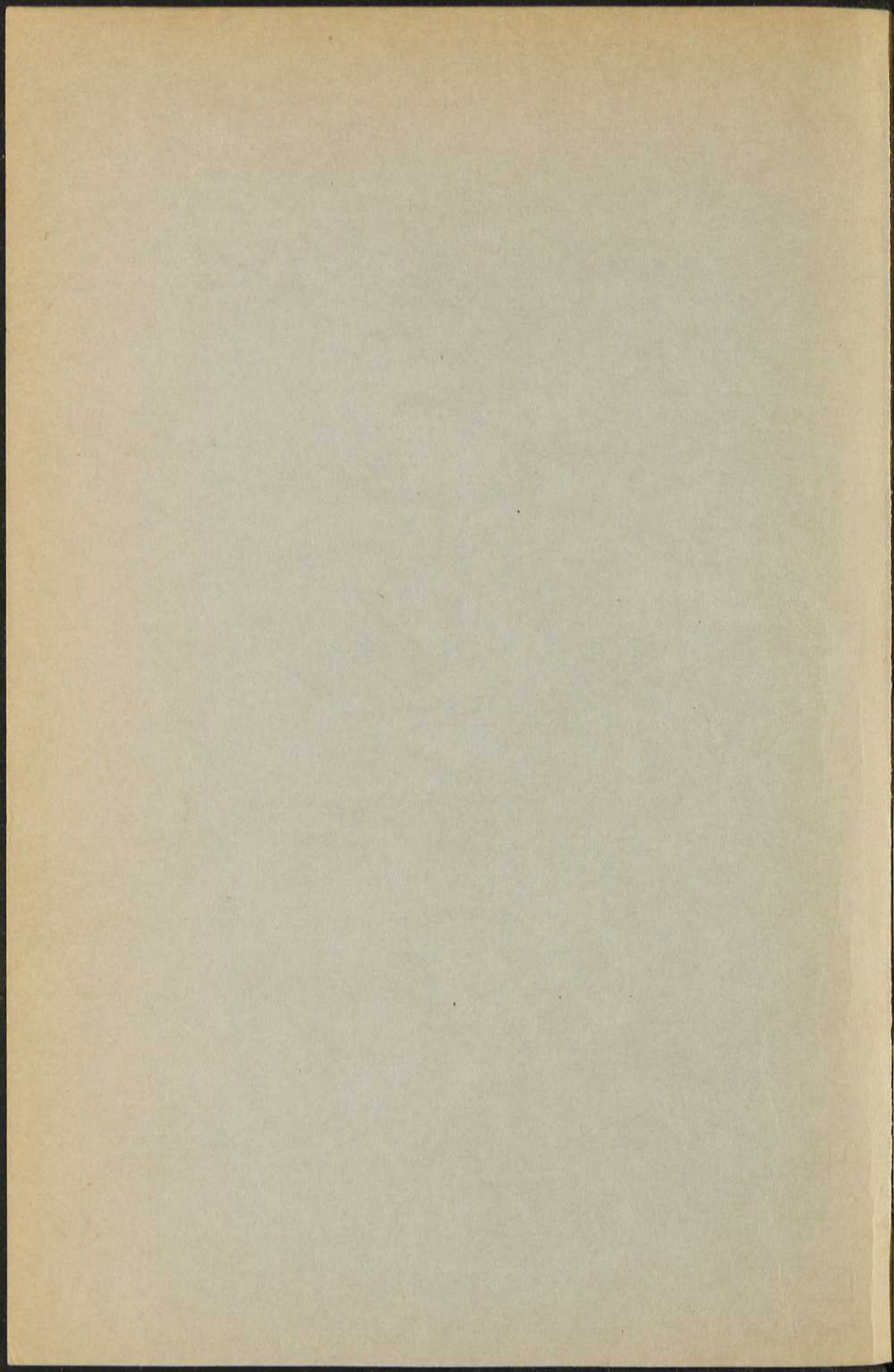

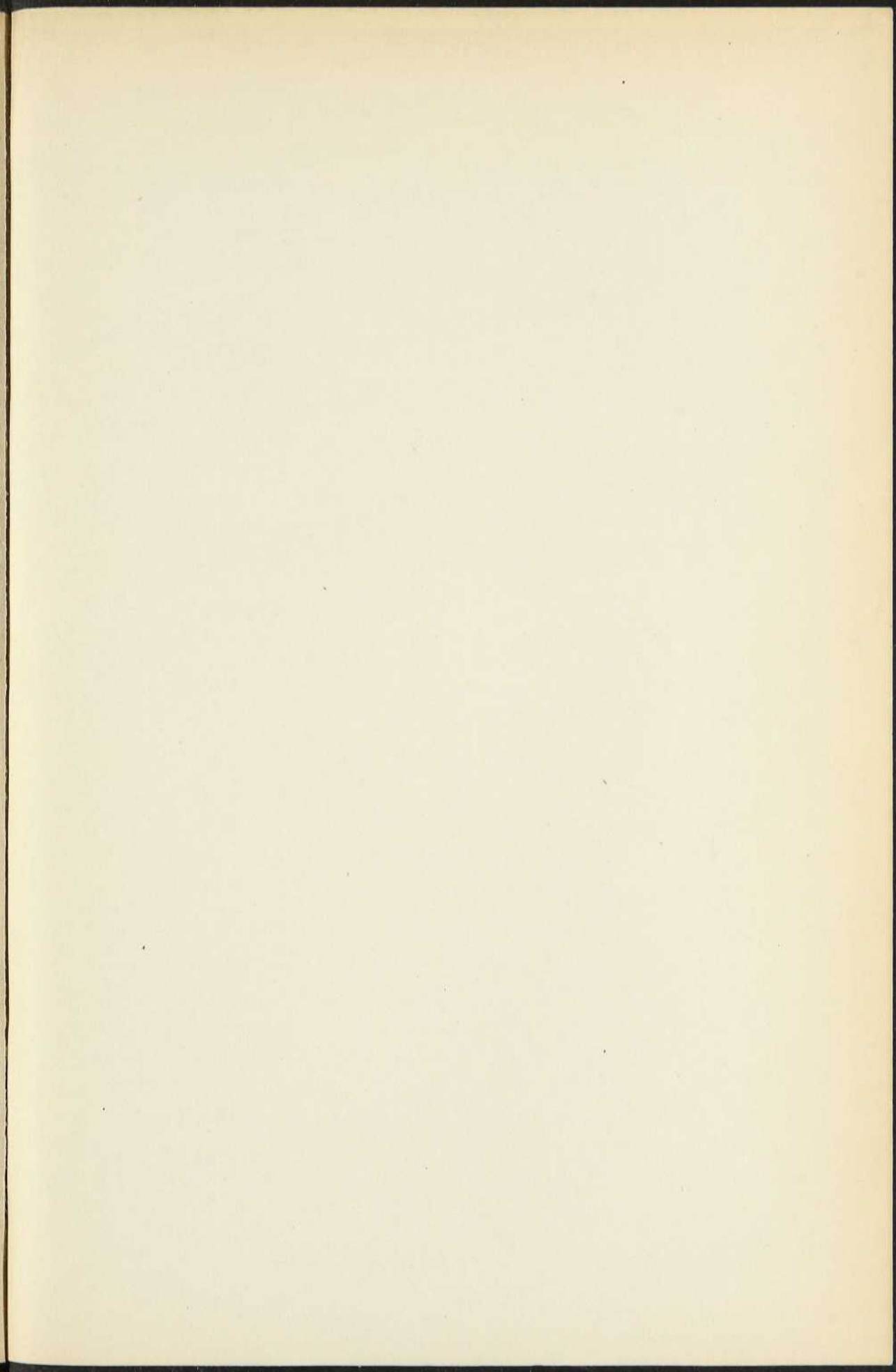

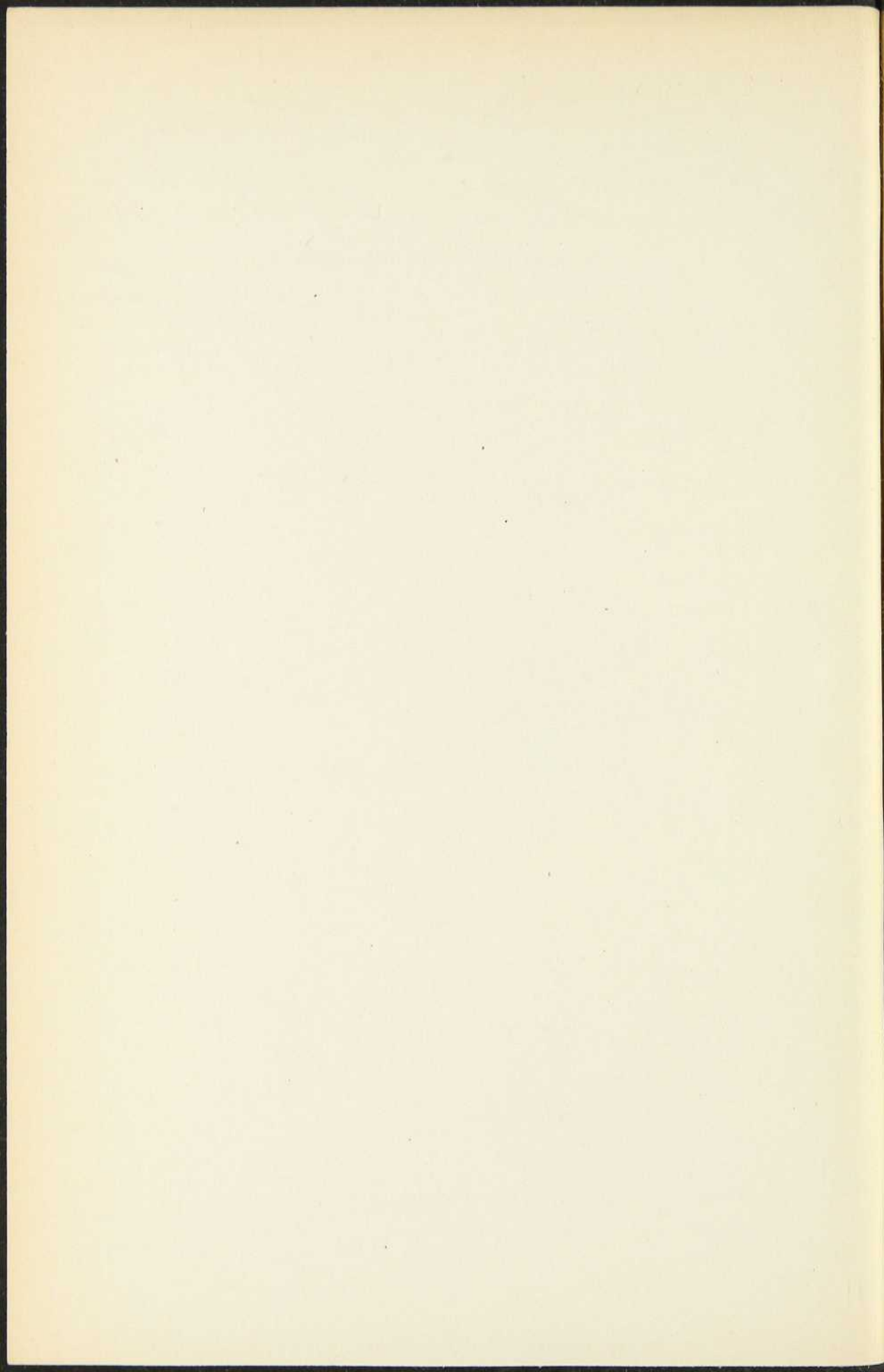

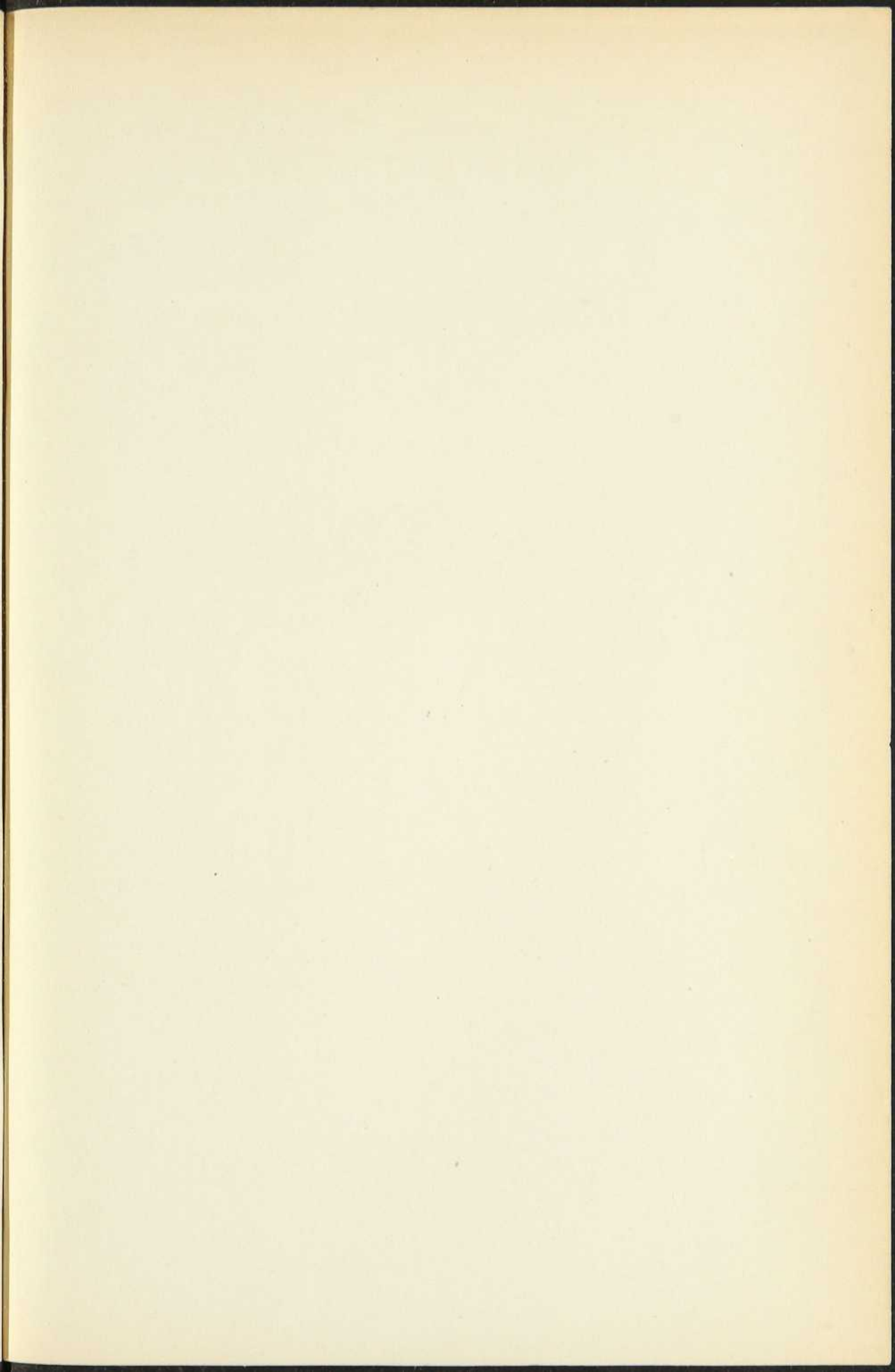

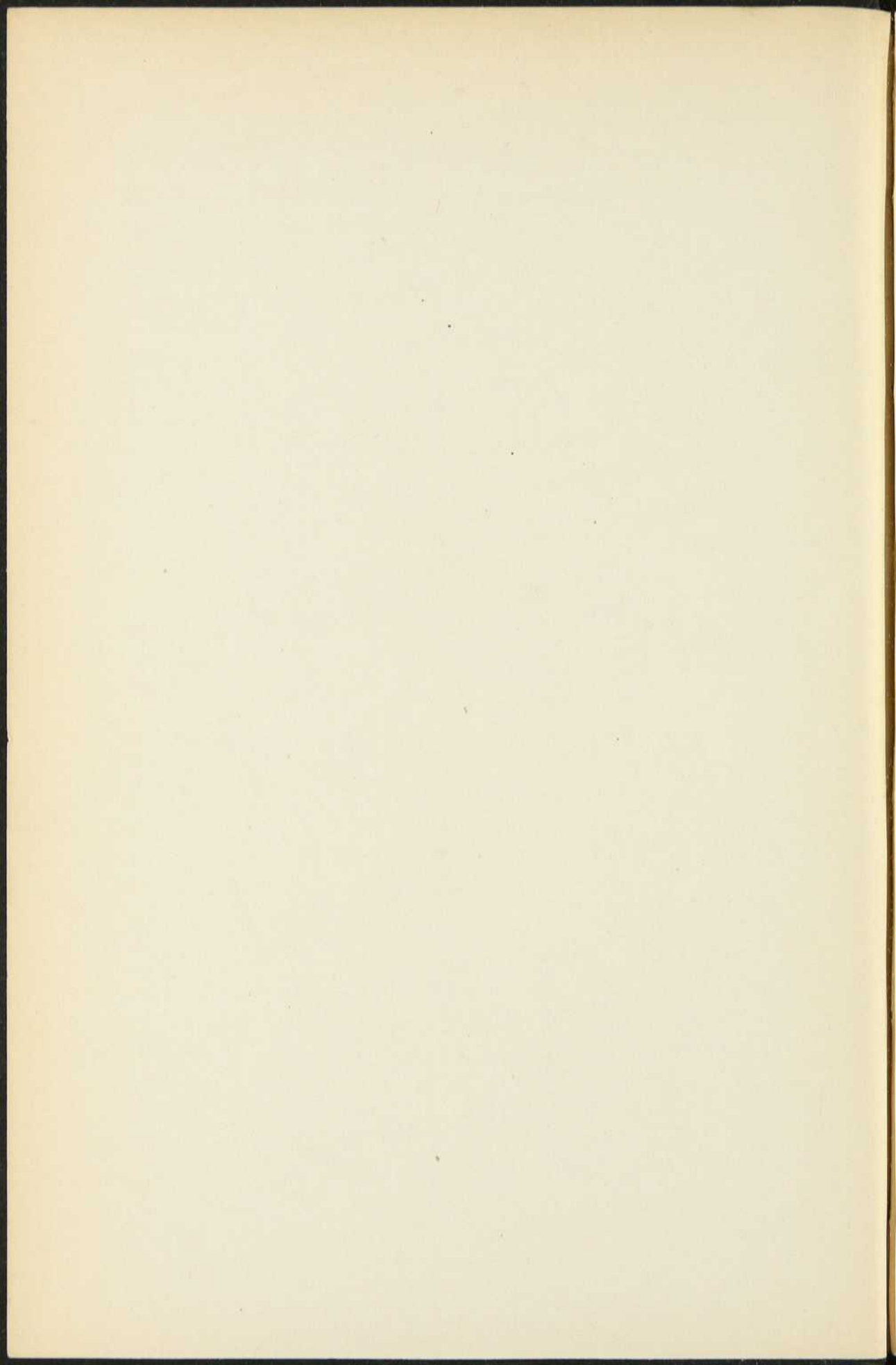

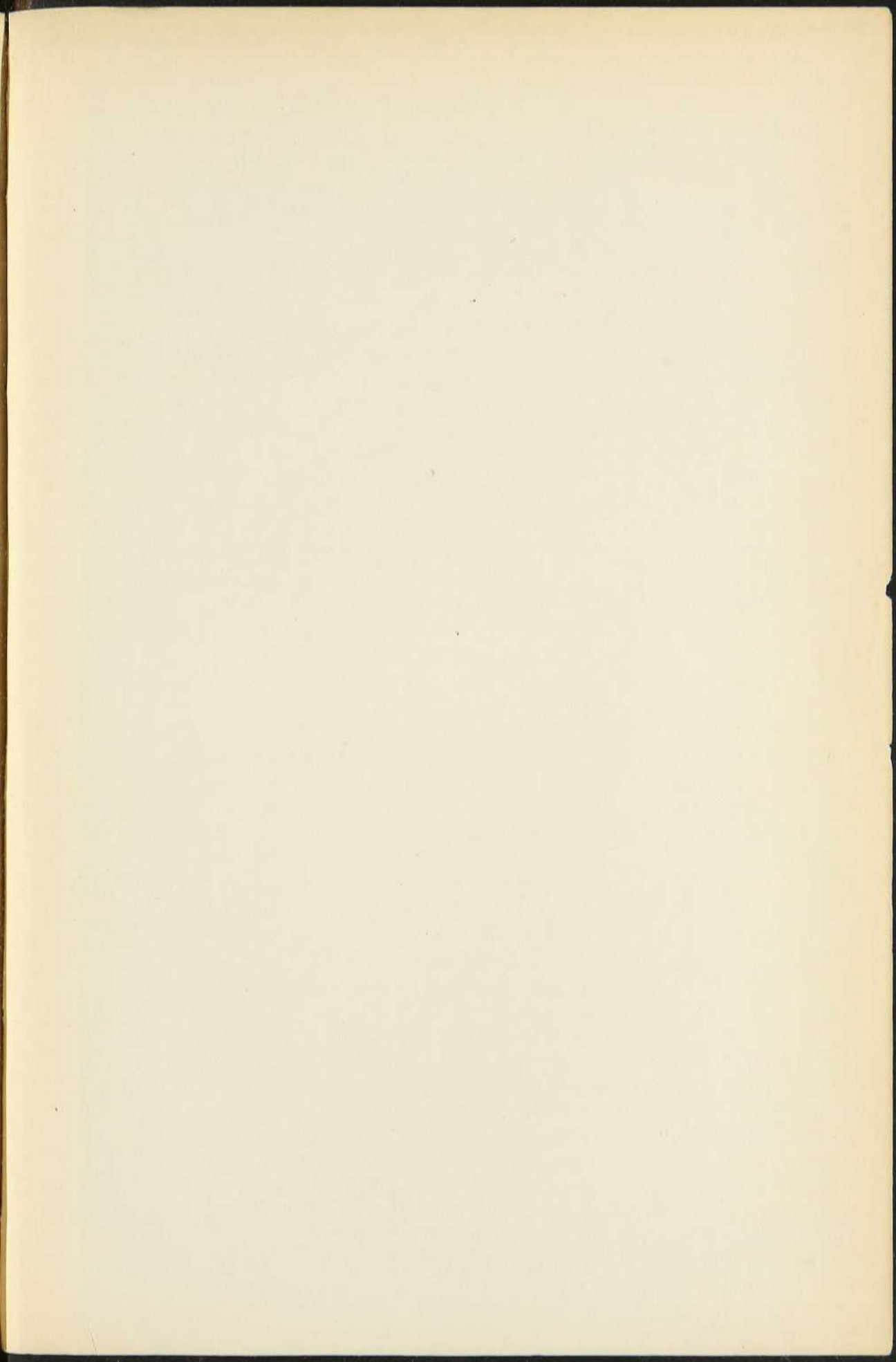

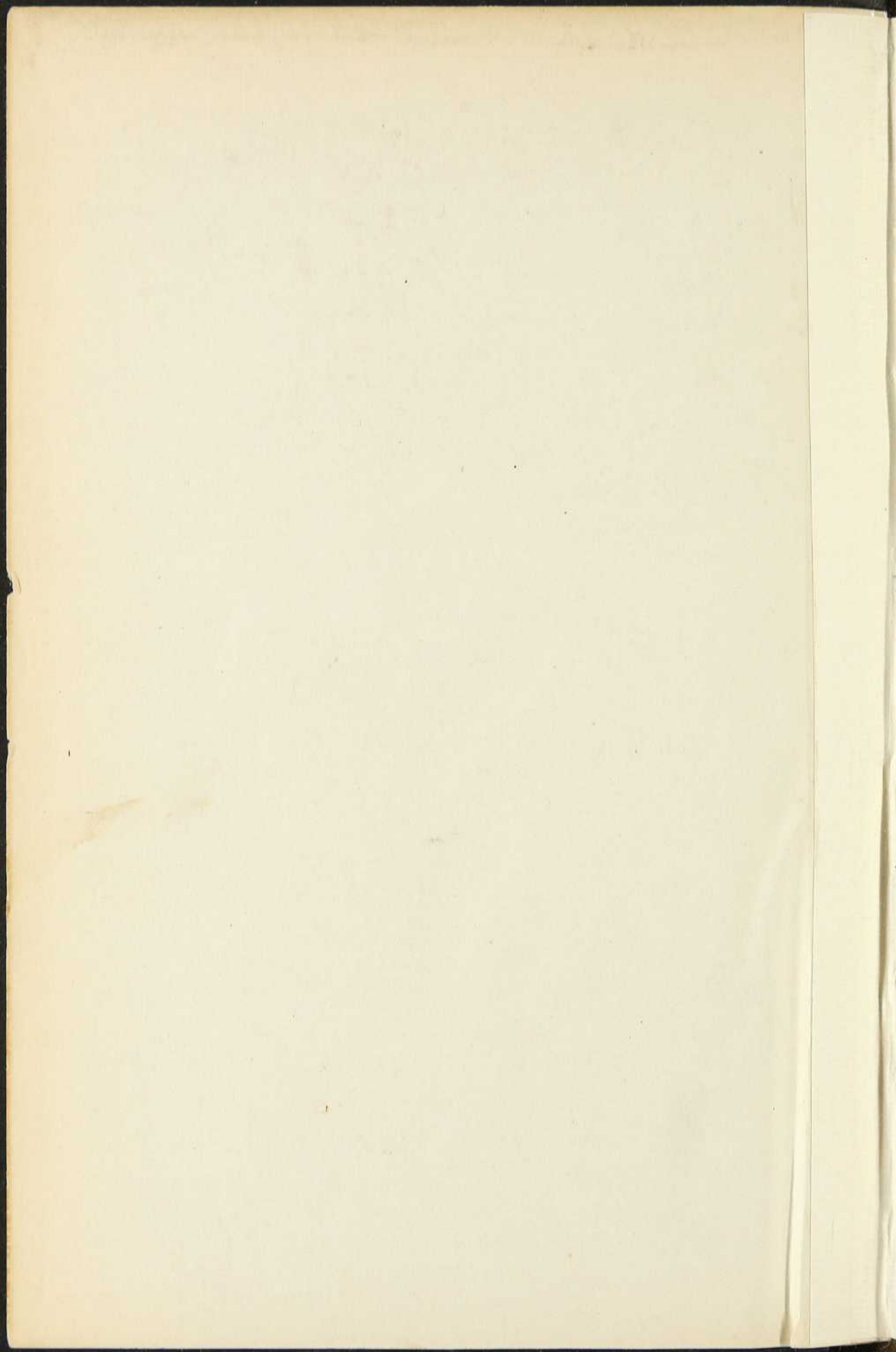

BNQ



000 216 502